

SLINAVKA I ŠAPA

Bolest slinavke i šapa javlja se kod goveda, malih preživara i svinja

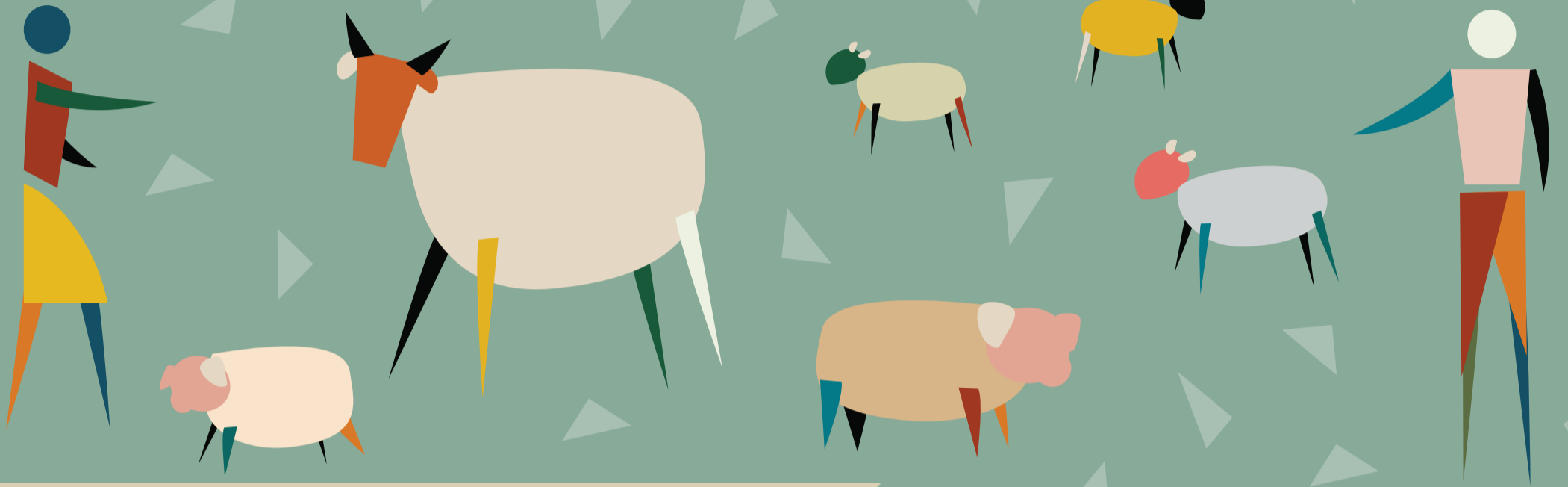

Ako posumnjate na bolest, odmah obavijestite veterinarskog inspektora ili vašeg veterinara

KLINIČKI ZNACI

Abortusi (pobačaji) i iznenadna smrt novorođenih životinja

Visoka tjelesna temperatura

Smanjena mliječnost

Anoreksija (gubitak tjelesne mase)

Pojačana salivacija (lučenje pljuvačke)

Vezikule (mjhurići) i ranice

Šepavost

Depresija

IMAJTE NA UMU!



Kod ovaca i koza bolest često ima blaži karakter i teže se prepoznaje

KAKO PREPOZNATI BOLEST

Ranice na koži između papaka, što je praćeno šepavošću. Kod ovaca i koza bolest često ima blaži karakter i teže se prepoznaje



Pojačana salivacija (lučenje pljuvačke). Ranice u ustima (usljed pucanja vezikula)

