

---

*Analiza objekata organa  
državne uprave sa  
aspekta pristupačnosti  
licima smanjene  
poretljivosti i licima sa  
invaliditetom*

---

*Ministarstvo održivog  
razvoja i turizma*

---

*oktobar 2016.godina*

---

## SADRŽAJ

|   |           |
|---|-----------|
| <b>1. UVOD .....</b>  | <b>3</b>  |
| <b>2. OBJEKTI, REZIDENCIJE I POSLOVNI PROSTORI DRŽAVNIH ORGANA<br/>KOJE ODRŽAVA UPRAVA ZA IMOVINU .....</b>   | <b>4</b>  |
| <b>3. PRAVILNIK O BLIŽIM USLOVIMA I NAČINU PRILAGOĐAVANJA<br/>OBJEKATA ZA PRISTUP I KRETANJE LICA SMANJENE POKRETLJIVOSTI<br/>I LICA SA INVALIDITETOM .....</b> | <b>8</b>  |
| <b>4. ANALIZA OBJEKATA .....</b>  | <b>12</b> |
| <b>5. ANALIZA PO OBJEKTIMA/POSLOVNIM PROSTORIMA SA FOTO<br/>DOKUMENTACIJOM .....</b>  | <b>15</b> |
| 5.1. OBJEKTI DRŽAVNIH ORGANA.....   | 16        |
| 5.2. REZIDENCIJALNI OBJEKTI .....   | 52        |
| 5.3. POSLOVNI PROSTORI .....  | 56        |

## 1. UVOD

Zaključkom Vlade Crne Gore broj 08-2580 od 13. novembra 2015. godine, koji je donijet u skladu sa Izvještajem o realizaciji Akcionog plana Strategije razvoja nevladinih organizacija u Crnoj Gori za period 2014-2016 godine, zaduženo je Ministarstvo održivog razvoja i turizma da u saradnji sa Upravom za imovinu, pripremi Analizu objekata državne uprave, sa aspekta pristupačnosti licima smanjene pokretljivosti i licima sa invaliditetom u skladu sa Pravilnikom o bližim uslovima i načinu prilagođavanja objekata za pristup i kretanje lica smanjene poretljivosti i lica sa invaliditetom.

Postupajući po Zaključku Vlade, Ministarstvo održivog razvoja i turizma formiralo je Radni tim za izradu predmetne analize, rješenjem broj 101-17/8 od 18. februara 2016. godine. U Radni tim, pored predstavnika Ministarstva i Uprave za imovinu, imenovani su i predstavnici Direkcije javnih radova i Uprave za inspekcijske poslove - Građevinska inspekcija. Tim je definisao metodologiju rada na izradi Analize kao i dinamiku aktivnosti.

Imajući u vidu da je Uprava za imovinu, između ostalog, zadužena za poslove koji se odnose na: vođenje jedinstvene evidencije državne imovine u skladu sa međunarodnim računovodstvenim standardima, vođenje registra državne imovine, investiciono i tekuće održavanje zgrada državnih organa, reprezentativnih objekata državnih organa, obavljanje i drugih poslova u vezi sa državnom imovinom po nalogu Vlade i Ministarstva finansija, usaglašavanje podataka iz svoje evidencije sa podacima iz katastra nepokretnosti, Ministarstvo održivog razvoja i turizma se zvaničnim dopisom obratilo Upravi za imovinu sa zahtjevom da se dostavi listu objekata državnih organa.

Na osnovu dostavljene liste, konstatovano je da Uprava održava **22** objekata državnih organa, **5** rezidencijalnih objekata i **15** poslovnih prostora.

## 2. OBJEKTI, REZIDENCIJE I POSLOVNI PROSTORI DRŽAVNIH ORGANA

### a) Objekti državnih organa

| Rb  | Objekti državnih organa                                | adresa                                  | Površina m <sup>2</sup> | Institucije  |
|-----|--|---|-------------------------|--|
| 1.  | Zgrada Predsjednika Crne Gore                          | Bul. Sv. Petra Cetinjskoga Podgorica    |                         | – Predsjednik Crne Gore  |
| 2.  | Skupština Crne Gore                                    | Bul.Sv. Petra Cetinjskog Podgorica      | 3323                    | – Skupština Crne Gore  |
| 3.  | Ministarstvo vanjskih poslova i Ministarstvo finansija | Bul.Stanka Dragojevića br. 2 Podgorica  | 5735                    | – Ministarstvo vanjskih poslova i evropskih integracija<br>– Ministarstvo finansija  |
| 4.  | Vlada Crne Gore  | Ul. Karađorđeva Podgorica               | 6700                    | – Vlada Crne Gore  |
| 5.  | Administrativna zgrada državnih organa - Zgrada Vektre | Rimski trg br. 46 Podgorica             | 7630                    | – Ministarstvo ekonomije,<br>– Ministarstvo saobraćaja i pomorstva,<br>– Ministarstvo nauke,<br>– Ministarstvo zdravlja,<br>– Ministarstvo rada i socijalnog staranja,<br>– Ministarstvi poljoprivrede i ruralnog razvoja,<br>– Ministarstvo za ljudska i manjinska prava,<br>– Uprava za antikorupcijsku inicijativu,<br>– Zavod za intelektualnu svojinu |
| 6.  | Ministarstvo prosvjete                                 | Ul Vaka Đurovića Podgorica              | 4120                    | – Ministarstvo prosvjete<br>– Zavod za školstvo<br>– Ispitni centar Crne Gore  |
| 7.  | Ministarstvo pravde                                    | Ul. Vuka Karadžića Podgorica            | 1660                    | – Ministarstvo pravde<br>– Sekretarijat za zakonodavstvo   |
| 8.  | Ministarstvo održivog razvoja i turizma                | IV Proleterske brigade br. 19 Podgorica | 7900                    | – Ministarstvo održivog razvoja i turizma  |
| 9.  | Direkcija za saobraćaj                                 | IV Proleterske brigade br. 19 Podgorica |                         | – Agencija za zaštitu životne sredine<br>– Direkcija za saobraćaj<br>– Zavod za hidrometeorologiju i seizmologiju  |
| 10. | Ministarstvo kulture                                   | Ul. Njegoševa bb Cetinje                | 1800                    | – Ministarstvo kulture – Cetinje   |

|     |   |   |      |   |
|-----|---|---|------|---|
| 11. | Ustavni sud Crne Gore                   | Ul. Njegoševa br 2<br>Podgorica                 | 1450 | – Ustavni sud Crne Gore   |
| 12. | Vrhovni sud Crne Gore                   | Ul. Njegoševa br 10<br>Podgorica                | 4450 | – Vrhovni sud Crne Gore<br>– Apelacioni sud<br>– Viši sud Podgorica   |
| 13. | Vrhovno državno<br>tužilaštvo Crne Gore | Ul. Slobode br. 20<br>Podgorica                 | 1500 | – Vrhovno državno tužilaštvo<br>Crne Gore<br>– Više državno tužilaštvo<br>– Specijalno državno tužilaštvo   |
| 14. | Privredni sud Crne Gore                 | Ul. IV proleterske<br>brigade br.2<br>Podgorica | 2000 | – Privredni sud Crne Gore   |
| 15. | Poreska uprava                          | Bul. Šarl De Gola br. 2                         | 2550 | – Poreska uprava  |
| 16. | Poreska uprava                          | V Proleterske<br>Podgorica                      | 1010 | – Poreska uprava  |
| 17. | Stara zgrada Vlade                      | Ul. J. Tomaševića 2<br>Podgorica                | 5800 | – Uprava za imovinu,<br>– Zaštitnik imovinsko-pravnih<br>interesa CG,<br>– Uprava za javne nabavke,<br>– Fond rada,<br>– Kancelarija za borbu protiv<br>trgovine ljudima,<br>– Agencija za duvan,<br>– Kancelarija za saradnju sa<br>NVO-om |
| 18. | Ekotoksikološki zavod                   | Bul. Šarl De Gola br. 2<br>Podgorica            | 1100 | – Ekotoksikološki zavod   |
| 19. | Zavod za seizmologiju                   | Ul. R. Burića<br>Podgorica                      | 200  | – Zavod za seizmologiju   |
| 20. | Zgrada državnih organa                  | Mojkovac  | 950  | – Sud za prekršaje,<br>– Centar za socijalni rad,<br>– Uprava za nekretnine,<br>– Državni arhiv i<br>– Ministarstvo unutrašnjih<br>poslova  |
| 21. | Uprava carina                           | Ul. Okt. Revolucije<br>Podgorica                | 760  | – Uprava carina   |
| 22. | Osnovni sud                             | Ul. 13. Jula<br>Podgorica                       | 5640 | – Osnovni sud   |

Iz prethodne tabele je evidentno da je u pojedinim objektima smješteno više ministarstava i drugih institucija, odnosno u 22 objekata smješteno je 50 institucija.

Predmet ove analize nisu četiri objekta i to: Skupština Crne Gore, Poreska uprava u Ul. V Proleterske, Ministarstvo finansija i Osnovni sud u Podgorici, jer su obuhvaćeni Akcionim planom prilagođavanja objekata u javnoj upotrebi za pristup, kretanje i upotrebu licima smanjene pokretljivosti za 2014. godinu. Realizacija Akcionog plana je u toku.

Znači u 18 analiziranih objekata smješteno je ukupno 45 institucija.

**b) Rezidencijalni objekti**

| Rb | Rezidencijalni objekti             | adresa           | Površina m <sup>2</sup> |
|----|------------------------------------|------------------|-------------------------|
| 1. | Rezidencija Predsjednika – Cetinje | Ul. Njegoševa bb | 840                     |
| 2. | Vila „Gorica” – Podgorica          | Beogradska bb    | 1840                    |
| 3. | Vila „Topliš” – Miločer            |                  | 290                     |
| 4. | Vila „Njivice” – H. Novi           |                  | 240                     |
| 5. | Vila „Žabljak” – Žabljak           |                  | 250                     |

Od pet rezidencijalnih objekata, dva objekta - Rezidencija Predsjednika na Cetinju i Vila „Gorica” Podgorica, su objekti u javnoj upotrebi, odnosno u njima se obavlja prijem stranaka, gostiju, delegacija, pa moraju ispuniti uslove za pristup lica smanjene pokretljivosti i lica sa invaliditetom. Ostale Rezidencije nisu objekti u javnoj upotrebi, te ne postoji obaveza njihovog prilagođavanja.

**c) Poslovni prostori**

| Rb  | Poslovni prostori  | adresa  |
|-----|--|---|
| 1.  | Uprava za igre na sreću  | Ul. Đ Miraševića, Podgorica                                   |
| 2.  | Državni arhiv – Podgorica  | Ul. Đ Miraševića, Podgorica                                   |
| 3.  | Uprava za šume   | Ul. Đ Miraševića, Podgorica                                   |
| 4.  | Direkcija javnih radova  | Ul. Novaka Miloševa 18, Podgorica                             |
| 5.  | Uprava za mlade i sport<br>Prosvjetna inspekcija                               | Ul. Novaka Miloševa, Podgorica                                |
| 6.  | Fond za obeštećenje  | Ul. Novaka Miloševa, Podgorica                                |
| 7.  | Ministarstvo nauke,<br>Centar za stručno obrazovanje<br>Ministarstvo prosvjete | Rimski trg, Podgorica   |
| 8.  | Uprava za nekretnine   | IV Proleterske  |
| 9.  | Agencija za antikorupciju  | Ul. Kralja Nikole 27, Čelebić<br>Centar (VI sprat), Podgorica |
| 10. | Ministarstvo vanjskih poslova i evropskih<br>integracija                       | Ul. Nikole Kovačevića 8/c,<br>Podgorica                       |
| 11. | Ministarstvo finansija   | Bul. Sv Petra Cetinjskog,<br>Podgorica                        |
| 12. | Veterinarska uprava  | Bul. Sv Petra Cetinjskog,<br>Podgorica                        |
| 13. | Ministarstvo pravde  | Blok VI, Podgorica  |
| 14. | Ministarstvo finansija   | Trg Nezavisnosti 1/4, Podgorica                               |
| 15. | Uprava za zaštitu kulturnih dobara   | Ulica Njegoševa bb, Cetinje,                                  |

Predmet ove analize je 15 poslovnih prostora, u kojima je smješteno 18 institucija.

U poslovnom prostoru na Rimskom trgu u Podgorici, smještene su tri službe, i to:

- Ministarstvo prosvjete (odjeljenje za informaciono-komunikacione tehnologije),
- Centar za stručno obrazovanje i
- Ministarstvo nauke

Dok se u poslovnom prostoru u Ul. Novaka Miloševa nalaze dvije službe i to:

- Uprava za mlade i sport i
- Prosvjetna inspekcija.

Na osnovu iznijetog, proizilazi da je predmet ove analize ukupno 65 institucija i to: 45 smještenih u 18 objekata, dvije rezidencije i 18 u 15 poslovnih prostora.

Nakon obilaska objekata i snimanja stanja na terenu, urađena je detaljna analiza elemenata pristupačnosti shodno Pravilniku o bližim uslovima i načinu prilagođavanja objekata za pristup i kretanje lica smanjene poretljivosti i lica sa invaliditetom i na osnovu toga na kraju ovog dokumenta dati su pojedinačni tabelarni prikazi istih.

### 3. PRAVILNIK O BLIŽIM USLOVIMA I NAČINU PRILAGOĐAVANJA OBJEKATA ZA PRISTUP I KRETANJE LICA SMANJENE POKRETLJIVOSTI I LICA SA INVALIDITETOM

U skladu sa Pravilnikom o bližim uslovima i načinu prilagođavanja objekata za pristup i kretanje lica smanjene pokretljivosti i lica sa invaliditetom (u daljem tekstu: Pravilnik), navedeni objekti i poslovni prostori spadaju u grupu objekata u javnoj upotrebi i to objekti zakonodavne, sudske, izvršne, upravne i druge namjene (član 6 tačka 5).

Obavezni elementi pristupačnosti u skladu sa članom 8 navedenog pravilnika koje moraju da zadovolje objekti u javnoj upotrebi iz člana 6 tačka 5 su:

- Elementi pristupačnosti za savladavanje visinskih razlika i
- Elementi pristupačnosti samostalnog života.

Za savladavanje visinskih razlika prostora kojim se kreću lica smanjene pokretljivosti i lica sa invaliditetom mogu se koristiti sljedeći elementi pristupačnosti: rampa, stepenište, lift, vertikalno-podizna platforma ili koso-podizna sklopiva platforma.

- **Rampa** - Koristi se kao element pristupačnosti za potrebe savladavanja visinske razlike do 120 cm, u unutrašnjem ili spoljašnjem prostoru. Rampa mora da ima dopušten nagib od 5%, a za savladavanje visinske razlike do 76cm nagib rampe može bit i do 8,3%. Svijetla širina rampe je od najmanje 120cm u spoljašnjem prostoru, odnosno najmanje 90cm u unutrašnjem prostoru. Ograda sa rukohvatom presjeka 4 cm koji se može obuhvatiti dlanom. Rukohvati postavljeni na dvije visine od 60 cm i 90cm, produženi u odnosu na nagaznu površinu rampe za 30 cm. Ukoliko je ograda napravljena od stakla ista mora biti uočljivo obilježena.
- **Stepenište** – Kod kojeg je visine stepenika najviše 15cm, širina nagazne površine stepenika najmanje 33 cm, svijetle širine stepenišnog kraka od 110cm u unutrašnjem prostoru i 120 cm u spoljašnjem prostoru. Ivica nagezne površine stepenika mora obilježena vizuelno kotrasno i protiv klizanja trakom širina 2cm. Zaštitna ograda sa rukohvatom izvedenim u kontinuitetu cijelom dužinom stepenika, produžen u odnosu na nagaznu površinu stepenice za 30cm. Ukoliko je ograda od stakla ista mora biti obilježena. Na prvi i poslednji stepenik postavlja se taktilno polje upozorenja cijelom širinom stepenika, širine 40cm. Moraju biti postavljene i oznaka pristupačnosti.
- **Lift** – Koristi se za savladavanje visinske razlike veće od 120 cm u unutrašnjem i spoljnjem prostoru. Unutrašnje dimenzije lifta su najmanje 110 x 140 cm. Svijetla širina vrata koja se otvaraju spolja ili klizno mora biti najmanje 90 cm. Komandna ploča sa tasterima postavljena u rasponu visine od 90 do 120 cm, izvedena kontrasno i reljefno mora biti uočljiva, a sve informacije ispisane i na Brajovom pismu. U liftu mora postojati i rukohvat na visini od 90 cm, kao i vizuelno svjetlosna i zvučna najava spratova. Za liftove koji su ugrađeni u objektima u javnoj upotrebi mora postojati i



zvučna najava spratova. Taktilna crta širine 40 cm mora biti postavljena od ulaznih vrata do lifta, kao i oznaka pristupačnosti.

- **Vertikalno-podizna platforma** – Koristi se za savladavanje visinske razlike veće od 120 cm u unutrašnjem i spoljašnjem prostoru, ako to nije moguće riješiti liftom ili nekim drugim elementom pristupačnosti. Spoljašnje dimenzije platforme su najmanje 110 x 14 cm, a bočne stranice platforme zatvorene do visine od 120 cm. Ulazna vrata širine najmanje 90 cm koja se otvaraju klizno ili prema spolja. Mora imati oznaku pristupačnosti.
- **Koso-podizna platforma** – Koristi se za savladavanje visinske razlike veće od 120 cm u unutrašnjem i spoljašnjem prostoru, ako to nije moguće riješiti liftom ili nekim drugim elementom pristupačnosti. Ova platforma se postavlja na bočne stepenišne zidove ili stepenišnu ogradu i vodi se dužinom cijelog stepeništa. Nagazna površina je dimenzija najmanje 80x100 cm, bočna podna poklopna zaštita je visine 20 cm sa preklopnim zaštitnim rukohvatom. Mora imati oznaku pristupačnosti.

Ovi elementi se primjenjuju izborom najpovoljnijeg rješenja u odnosu na namjenu i druge karakteristike objekta. To znači da u zavisnosti od namjene i drugih karakteristika, pomenuti elementi treba da obezbijede licima smanjene pokretljivosti i licima sa invaliditetom, nesmetan pristup, kretanje, boravak i rad u njima.

Radi omogućavanja samostalnog života licima smanjene pokretljivosti i licima sa invaliditetom koriste se sljedeći elementi pristupačnosti: ulazni prostor; hodnici; toalet; kupatilo; kuhinja; soba, učionica, radni prostor; stan; kafana i restoran; kabina za presvlačenje; tuš kabina; glasačka kabina; ulaz u vodu na plaži i na bazenu; mjesto u gledalištu; telefon, tekstofon, faks, bankomat; električne instalacije (interfon, prekidač za svjetlo, i zvonce, utičnica u kuhinji, ostale utičnice, izvodna ploča za električnu instalaciju); kvake na vratima i prozorima; šalter; pult; induktivna petlja ili transmisioni obruč; oglasni pano, orijentacioni plan za kretanje u objektima i sl.

Članom 46, stav 1 tačka 4 Pravilnika, definisano je da se objekti zakonodavne, sudske, izvršne, upravne i druge namjene projektuju i izvode na način da sadrže elemente pristupačnosti iz čl. 17, 18, 19, 22, 29, 31, 32, 36 i 37 Pravilnika, odnosno sljedeće elemente:

- **Ulazni prostor** - Član 17 - Dimenzije jednokrlnih vrata najmanje 110/210 cm i dimenzije dvokrlnih vrata najmanje 2 x 90/210 cm. Vrata se otvaraju spolja ili klizno uz obavezno postavljanje oznake smjera otvaranja vrata. Prag vrata ne smije biti viši od 2 cm. Ispred vrata postavljen strugač ili otirač ugrađen u nivou poda. Vjetrobran ili toplotni zastor dužine od 240 cm. Odgovarajuće električne instalacije. Postavljene oznake pristupačnosti.
- **Hodnici** - Član 18 - Sve hodne površine u nivou, ako nisu moraju biti povezane elementima pristupačnosti za savladavanje visinskih razlika. Vrata na hodnicima bez praga, svijetle širine najmanje 90 cm. Za vrata i pregradne zidove koji su od stakla postaviti uočljive oznake. Svu instalaciju i drugu opremu širine od 10 cm ugraditi ili

postaviti u niše u zidovima. Odgovarajuće električne instalacije. Mora imati oznake pristupačnosti.

- **Toalet** - *Član 19* - Vrata svijetle širine najmanje 90 cm, koja se otvaraju spolja sa pristupačnom kvakom. Ugrađen mehanizam za otvaranje vrata spolja u slučaju poziva u pomoć. Visina WC šolje sa daskom do 45 do 50 cm. Posavljene držače za ruke dužine 90 cm na visini od 80 do 90 cm. Udaljenost prednje ivice WC šolje od zida najmanje 65 cm. Sa pristupačne strane postavlje preklopni držač za ruke. Uređaj za ispuštanje vode u WC šolju postavljen na visine od 70 cm ili izvedeno senzorsko ispuštanje vode. Umivaonik mora biti konzolni širine najmanje 50 cm na visini od 80 cm sa sifonom uz zid ili u zidu. Jednoručna slavina ili senzorsko otvaranje i zatvaranje vode. Prostor u toaletu ispred WC šolje i ispred umivaonika najmanje 90 cm. Slobodan prostor za okretanje invalidskih kolica najmanje 150 cm prečnik kruga. Postavljeno nagnuto zaokretno ogledalo na visini od 100 cm od donje ivice ogledala. Ugrađen alarmni uređaj sa prekidačem na pritisak ili kanapom za povlačenje na visini od 60 cm. Postavljenu taktilnu crtu vođenja u širini od najmanje 40 cm od ulaznih vrata objekta do vrata javnog WC–a. Odgovarajuće električne instalacije i postavljene oznake pristupačnosti.
- **Radni prostor** - *Član 22* – Mora da ima slobodni prostor za okretanje invalidskih kolica u prostoriji, najmanje površine kruga presjeka od 150 cm, prostor za kretanje oko namještaja širine najmanje 120 cm, radni sto konzolno izveden na način da je gornja ploča na visini od najviše 85 cm, a donja strana ploče na visini od najmanje 70 cm sa dubinom pristupa od najmanje 50 cm, vrata i prozore sa pristupačnim kvakama u skladu sa članom 32 Pravilnika, odgovarajuće električne instalacije u skladu sa članom 31 Pravilnika, oznaku pristupačnosti.
- **Mjesto u gledalištu** - *Član 29* - Mora da ima dimenzije u osnovi najmanje 90 × 140 cm i da bude označeno oznakom pristupačnosti.
- **Električne instalacije** - *Član 31* - Interfon postavljen na visini od 120 cm, sa svjetlosnom oznakom. Prekidač za svjetlo i zvonce postavljene na visini od 90 do 120 cm. Utičnicu u pristupačnoj kuhinji neposredno iznad radne ploče, ostale utičnice postavljene na visini od 90 do 120cm. Izvodnu ploču za električnu instalaciju postavljenu gornjom ivicom od 90 do 120cm. Opremu električnih instalacija izvedenu u kontrastnoj boji od boje podloge zida.
- **Kvake na vratima i prozorima** - *Član 32* - Kvake na vratima i prozorima moraju biti oblikovane i postavljene na visinu od 90 do 120cm. Rukovanje kvakom za pokretanje mehanizma za otvaranje i zatvaranje vrata i prozora mora biti lagano.
- **Oglasni pano** - *Član 36* - Mora biti postavljen svojom donjom ivicom od 120 do 160cm i isti se označava oznakom pristupačnosti.
- **Orijentacioni plan za kretanje u objektu** - *Član 37* - Plan mora biti reljefno izrađen i postavljen horizontalno na visini do 90cm i vertikalno postavljen na visini gornje ivice do 180 cm uz ulaz u objekat. Plan mora sadržati informacije na Brajevom pismu na visini od 90 do 180cm. Od ulaznih vrata do orijentacionog plana mora imati

postavljenu taktilnu crtu vođenja širine najmanje 40 cm. Mora imati i oznaku pristupačnosti.

**Taktilne površine** su hodne površine koje su završno reljefno obrađene, čepaste ili užljebljene strukture. U njih spadaju taktilna crta vođenja (užljebljena površina), taktilna crta upozorenja i taktilno polje upozorenja (čepasta površina). Taktilne površine slijepim i slabovidim osobama omogućavaju lakšu orijentaciju u prostoru, samostalno kretanje i pristupačnije javne objekte svih namjena.

Najmanje dimenzije taktilne površine i mjesta na kojima je obavezna njena primjena određena su u zavisnosti od svakog elementa pristupačnosti propisanog ovim pravilnikom:

1. stepenište:

- ivicu nagazne površine stepenice obrađenu vizuelno kontrastno i protiv klizanja u širini od najmanje 2 cm;
- pred prvom i iza posljednje stepenice izvedeno taktilno polje upozorenja, u punoj širini stepenišnog kraka, širine najmanje 40cm sa užljebljenjima vertikalno u odnosu na smjer kretanja;

2. lift:

- od ulaznih vrata objekta do lifta postavljenu taktilnu crtu vođenja širine najmanje 40 cm, sa užljebljenjima u smjeru vođenja;

3. orijentacioni plan za kretanje u objektu:

- od ulaznih vrata objekta do orijentacionog plana za kretanje u objektu postavljenu taktilnu crtu vođenja u širini od najmanje 40 cm, sa užljebljenjima u smjeru vođenja.

**Oznaka pristupačnosti** je oznaka koja se postavlja ispred svakog elementa pristupačnosti, kao obavještenje licima sa invaliditetom da su navedeni elementi njima prilagođeni.

## 4. ANALIZA OBJEKATA

### ➤ PRISTUP OBJEKTU

Prvi element koji je bio predmet ove analize je savladavanje visinske razlike tj. pristup objektu/prostoru, odnosno omogućavanje ulaska u objekat licima smanjene pokretljivosti i licima sa invaliditetom.

Od 18 analiziranih **objekata**, samo Zgrada Vektre nema potrebe za korišćenje elemenata za savladavanje visinskih razlika jer je ulaz u objekat u nivou okolnog terena.

Objekat u kojem je smješten Ekotoksikološki zavod ima jedan stepenika koji je savladan adekvatnom rampom.

Objekti u kojima su smješteni Poreska uprava, Vrhovni sud, Vrhovno državno tužilaštvo, Ustavni sud i Ministarstvo pravde imaju po jedan stepenik i nemaju elemente za savladavanje visinskih razlika.

Ostalih 11 objekata, kod kojih je denivelacija veća od jednog stepenika, pristupnu rampu za savladavanje visinskih razlika, posjeduje šest objekata i to: Vlada Crne Gore, Ministarstvo prosvjete, Ministarstvo kulture-Cetinje, Zgrada državnih organa – Mojkovac, Ministarstvo održivog razvoja i turizma i Direkcija za saobraćaj.

Rampe koje su urađene na objektu Ministarstva održivog razvoja i turizma, Direkcije za saobraćaj i Zgradi državnih organa – Mojkovac, većeg su nagiba od propisanog.

Od **rezidencijalnih objekata** Vila „Gorica“ posjeduje prilaznu rampu. Na objektu Rezidencije predsjednika – Cetinje, iako postoji denivelacija u odnosu na okolni teren nema element za savladavanje visinske razlike.

Od 15 **poslovnih prostora** njih četiri se nalazi u prizemlju objekata bez denivelacije sa okolnim terenom tako da za iste nisu potrebni elementi za savladavanje visinskih razlika.

Poslovni prostori kod kojih je denivelacija u odnosu na pristupni teren do visine jednog stepenika su: Uprava za igre na sreću; Državni arhiv – Podgorica; Uprava za šume; Direkcija javnih radova; Uprava za mlade i sport i Prosvjetna inspekcija; Ministarstvo pravde i Ministarstvo finansija. Elemente za savladavanje ove visinske razlike ne posjeduje ni jedan od objekata u kojima se nalaze navedenih sedam poslovnih prostora.

Elemente za savladavanje visinske razlike, više od jednog stepenika, ne posjeduju ni objekti u kojima se nalaze poslovni prostori Uprave za nekretnine, Ministarstva finansija, Veterinarske uprave i Uprave za zaštitu kulturnih dobara.

## ➤ ULAZ U OBJEKAT

Od ukupno 18 **objekata** koji su obuhvaćeni analizom 15 objekata ima potrebnu širinu ulaznih vrata shodno Pravilniku, a kod tri objekta širina ulaznih vrata ne zadovoljava zahtjeve Pravilnika.

Kod oba **rezidencijalna objekta** ulazna vrata imaju potrebnu širinu, shodno Pravilniku.

Od ukupno 15 **poslovnih prostora** koji su obuhvaćeni analizom pet prostora ima potrebnu širinu ulaznih vrata shodno Pravilniku, a kod 10 širina ulaznih vrata je manja od one koju propisuje Pravilnik.

## ➤ UNUTRAŠNJA KOMUNIKACIJA

Od 18 objekata, kod 13 je **ulazni prostor** bez denivelacije, a kod preostalih pet postoji denivelacija, a to su: Zgrada Predsjednika Crne Gore, Ministarstvo pravde, Ustavni sud Crne Gore, Vrhovni sud Crne Gore, Privredni sud Crne Gore.

**Hodne površine** jedne etaže u 15 objekata su u istoj ravni dok kod preostala tri objekata: Vrhovni sud Crne Gore, Ustavni sud Crne Gore, Vrhovno državno tužilaštvo, postoji denivelacija, koja nije riješena elementima za savladavanje visinskih razlika.

Kod oba rezidencijalna objekta, kao i kod 13 poslovnih prostora, ulazni prostor i hodne površine na pristupnoj etaži su bez denivelacije. U dva poslovna prostora: Državni arhiv i Uprava za mlade i sport, postoji denivelacija hodnih površina.

Denivelacija hodnih površina na jednoj etaži, kod svih objekata/prostora, se kreće od 4,0 do 70 cm.

Za savladavanje visinskih razlika unutar pojedinih objekta korišćen je **lift**. Ugrađen je u 11 objekata od 18 analiziranih: Vlada Crne Gore, Zgrada Vektra, Ministarstvo prosvjete, Ministarstvo pravde, Ministarstvo održivog razvoja i turizma, Direkcija za saobraćaj, Ministarstvo kulture – Cetinje, Ustavni sud Crne Gore, Vrhovni sud Crne Gore, Vrhovno državno tužilaštvo Crne Gore, Uprava za imovinu.

Liftovi ugrađeni u objekat Ministarstva pravde i Vrhovnog državnog tužilaštva Crne Gore, nisu pristupačni licima sa invaliditetom odnosno dimenzije lifta nisu u skladu sa Pravilnikom. U Ministarstvu pravde dimenzije lifta su 90x100cm (po Pravilniku 110x140cm) vrata svijetle širine najmanje 70cm (po Pravilniku 90cm). Lift u zgradi Vrhovnog državnog tužilaštva Crne Gore, takođe, je manjih dimenzija od propisanih, 90 x 110cm i vrata svijetle širine 70 cm.

Elementi za savladavanje visinskih razlika unutar objekta nisu obezbijeđena u sedam slijedećih objektata: Privredni sud Crne Gore, Poreska uprava, Ekotoksikološki zavod, Zavod za seizmologiju, Zgrada državnih organa - Mojkovac, Uprava carina.

Od 11 ugrađenih liftova oznake na Brajevom pismu se nalaze u sedam liftova i to u slijedećim objektima: Vlada Crne Gore, Zgrada Vektre, Ministarstvo prosvjete, Ministarstvo održivog razvoja i turizma, Direkcija za saobraćaj, Ministarstvo kulture i Vrhovni sud Crne Gore. Na taj način liftovi su pristupačni za lica sa oštećenim vidom.

Zvučnu najavu spratova, odnosno pristupačnost za lica sa oštećenim sluhom, posjeduje šest liftova i to u slijedećim objektima: Vlada Crne Gore, Zgrada Vektre, Ministarstvo prosvjete, Ministarstvo kulture, Ustavni sud Crne Gore, Vrhovni sud Crne Gore.

## ➤ OSTALI ELEMENTI PRISTUPAČNOSTI ZA SAMOSTALAN ŽIVOT

**Toalet**, kao jedan od elemenata pristupačnosti neophodan za samostalan život, od 18 objekata, imaju 4 objekta i to: Vlada Crne Gore, Zgrada Vektra, Ministarstvo prosvjete, Ministarstvo održivog razvoja i turizma. U ostalim objektima nema toaleta koji zadovoljavaju zahtjeve Pravilnika.

Što se tiče **radnog prostora**, napominjemo da je isti moguće organizovati unutar samih kancelarija. Generalno radi se o prerasporedu kancelarijskih prostora na način da je taj prostor pristupačan licu smanjene pokretljivosti i licu sa invaliditetom. U svim objektima, odnosno institucijama koje su obuhvaćene ovom analizom postoji mogućnost organizovanja radnog prostora.

**Mjesto u gledalištu** – Mjesto u gledalištu za lice sa invaliditetom, shodno Pravilniku, moraju da se obezbijede u onim objektima odnosno poslovnim prostorima koji posjeduju prostore sa organizovanim sjedištima. Od analiziranog broja objekata i poslovnih prostora, samo 3 objekta imaju gledalište, od kojih u samo jednom objektu gledalište nije prilagođeno, a to je Vrhovni sud Crne Gore.

U oba rezidencijalna objekta, kao i u 15 poslovnih prostora, ne postoji prostor sa organizovanim sjedećim mjestima, pa ni obaveza prilagođavanja po ovom elementu.

U svim objektima, odnosno institucijama koje su obuhvaćene ovom analizom kada su u pitanju **kvake** na vratima i prozorima, iste su izvedene u skladu sa važećim Pravilnikom.

Kada je u pitanju **oglasni pano**, u svim objektima, odnosno institucijama koje su obuhvaćene ovom analizom organizovana je portirska služba ili određena jedna osoba koja je zadužena da davanje određenih informacija.

Od ukupno 35 objekata, poslovna prostora i rezidencijalna objekta, koji su obuhvaćeni ovom analizom, samo u Ministarstvu za ljudska i manjinska prava i i Ministarstvu održivog razvoja i turizma postoji postavljen **orientacioni plan** koji je u skladu sa Pravilnikom. Takođe, u objektu odnosno poslovnom prostoru u kojem postoji organizovana portirska služba ili određena jedna osoba koja je zadužena da davanje određenih informacija, može pružiti informaciju i o kretanju unutar objekta/poslovnog prostora.

Generalno, **taktilne površine** u objektima/poslovnim prostorima koji spadaju u grupu objekata zakonodavne, sudske, izvršne, upravne i druge namjene, moraju biti postavljene na način da označe elemente pristupačnosti: stepenište, lift i orjentacioni plan. Obilaskom predmetnih objekata/prostora je konstatovano da iste nijesu urađene ni u jednoj instituciji.

**5. ANALIZA PO OBJEKTIMA/POSLOVNIM PROSTORIMA  
SA FOTO DOKUMENTACIJOM**

### 3.1. OBJEKTI DRŽAVNIH ORGANA

#### 3.1.1. ZGRADA PREDsjedNIKA CRNE GORE

|   |  |    |  |
|---|--|----|--|
| Spratnost: Su+Pr+2  |  |    |  |
| Lokacija: Bul. Svetog Petra Cetinjskog                    |  |    |  |
| Elementi pristupačnosti za savladavanje visinskih razlika |  |    |  |
|   | DA   | NE | Napomena   |
| Rampa   |  | X  |  |
| Stepenište  | X  |    | Spoljne stepenice su potrebne širine. Visina koja se savladava je 160 cm. Stepenište je bez ograde i obloženo etisonom. Unutrašnje stepenište je svijetle širine veće od 110 cm i isto je obloženo etisonom. Rukohvat na zaštitnoj ogradi stepeništa izveden u kontinuitetu cijelom dužinom i može se obuhvatiti dlanom. |
| Lift  |  | X  |  |
| Vertikalno-podizna platforma                              |  | X  |  |
| Koso-podizna sklopiva platforma                           |  | X  |  |
| Elementi pristupačnosti potrebni za samostalan život      |  |    |  |
| Ulazni prostor  | Ulazna dvokrilna vrata širine 2x90 cm koja se otvaraju prema unutra. Na ulazu postoji denivelacija koja se svladava stepenicama. U holu postoji uređaj za detekciju metala – skener, čiji je otvor svijetle širine 70 cm. Nisu postavljene oznake pristupačnosti.      |    |  |
| Hodnici   | Hodne površine su u istom nivou. Vrata koja iz hodnika vode u druge prostorije-kancelarije su potrebne širine. Prag varata je u skladu sa pravilnikom. Instalacijska i druga oprema nije ugrađena u nišama zida. Instalacije su postavljene prema važećim standardima. |    |  |
| Toalet  | Nije pristupačan   |    |  |
| Oglasni pano  | U prizemlju objekta organizovana je portirska služba koja u saradnji sa službenicima MUP-a pružaju sve potrebne informacije  |    |  |
| Orientacioni plan za kretanje u objektu                   | U prizemlju objekta organizovana je portirska služba koja u saradnji sa službenicima MUP-a pružaju sve potrebne informacije.   |    |  |





### 3.1.2. ZGRADA VLADE

|   |  |    |  |
|---|--|----|--|
| Spratnost: Su+Pr+4  |  |    |  |
| Lokacija: Ul Karadžorđeva bb                              |  |    |  |
| Elementi pristupačnosti za savladavanje visinskih razlika |  |    |  |
|   | DA   | NE | Napomena   |
| Rampa   | X  |    | Rampa u spoljašnjem prostoru, kojom se savladava visinska razlika od 42 cm, izvedena bez ograde. Širina rampe je 95 cm. Hodna površina je čvrsta bez klizanja. Rampa je postavljena između fasadnog zida, sa jedne strane i fasadnih stubova sa druge strane.  |
| Stepenište  | X  |    | Spoljašnje stepenište kojim se savladava visinska razlika od 42cm. Ivice stepenika nisu obrađene vizuelno kontrastno i protiv klizanja.<br>Unutrašnje stepenište je svijetle širine 160 cm. Ivice stepenika nisu obrađene vizuelno kontrastno i protiv klizanja. Rukohvat na zaštitnoj ogradi stepeništa izveden u kontinuitetu cijelom dužinom. |
| Lift  | X  |    | Unutrašnje dimenzije lifta 140 x 123 cm. Vrata su svijetle širine 90 cm i otvaraju se klizno. Komandna ploča sa tasterima i na Brajovom posmu postavljena na visini od 100 cm. Vizuelno-svjetlosna i zvučna najava spratova. Rukohvat izveden na visini od 90 cm i može se obuhvatiti dlanom.  |
| Elementi pristupačnosti potrebni za samostalan život      |  |    |  |
| Ulazni prostor  | Ulazna dvokrilna vrata širine 2x160 cm koja se otvaraju prema unutra. Na ulazu ne postoji denivelacija – prag. U holu postoji uređaj za detekciju metala – skener, čiji je otvor svijetle širine 70 cm. Strugač i otirač izvedeni u nivou poda. Vjetrobran ili toplotni zastor je dužine 305 cm. Vrata prema unutrašnjem holu su dvokrilna svijetle širine 2 x 95 cm i otvaraju se klizno (senzorska). Nisu postavljene oznake pristupačnosti. |    |  |
| Hodnici   | Hodne površine jedne etaže su u istom nivou. Vrata koja iz hodnika vode u druge prostorije-kancelarije su potrebne širine. Vrata su potrebne širine bez praga. Instalacijska i druga oprema nije ugrađena u nišama zida. Instalacije su postavljene prema važećim standardima.   |    |  |
| Toalet  | Nije postavljeno nagnuto zaokretno ogledalo.   |    |  |
| Oglasni pano  | U prizemlju objekta organizovana je portirska služba koja u saradnji sa službenicima MUP-a pružaju sve potrebne informacije  |    |  |
| Orijentacioni plan za kretanje u objektu                  | U prizemlju objekta organizovana je portirska služba koja u saradnji sa službenicima MUP-a pružaju sve potrebne informacije.   |    |  |

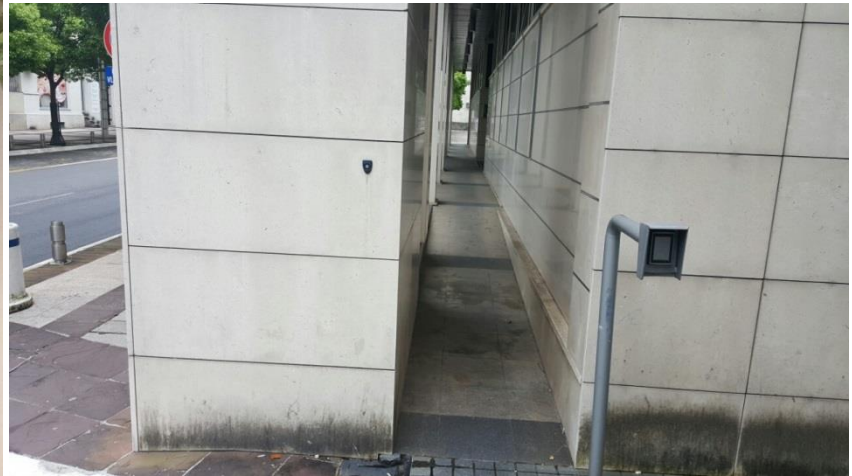

### 3.1.3. ZGRADA VEKTRE

|   |  |    |  |
|---|--|----|--|
| Spratnost: Po+Pr+Mz+3                                     |  |    |  |
| Lokacija: Rimski trg, Podgorica                           |  |    |  |
| Elementi pristupačnosti za savladavanje visinskih razlika |  |    |  |
|   | DA   | NE | Napomena   |
| Stepenište  | X  |    | Nema spoljašnje stepenište - ne postoji denivelacija sa okolnim prostorom. Unutrašnje stepenište 110-125 cm. Rukohvat na zaštitnoj ogradi stepeništa izveden u kontinuitetu cijelom dužinom stepeništa; rukohvat izveden da se može obuhvatiti dlanom.   |
| Lift  | X  |    | Unutrašnje dimenzije lifta 135x 140 cm; vrata su svijetle širine 80 cm koja se klizno otvaraju. Komandna ploča postavljena na visins od 120 cm, rukohvat je na propisanoj visini i može se obuhvatiti dlanom, komandna ploča sa tasterima izvedena reljfn. Vizuelno-svjetlosna i zvučna najava spratova. |
| Elementi pristupačnosti potrebni za samostalan život      |  |    |  |
| Ulazni prostor  | Ulazna vrata širine 2x90 cm koja se otvaraju klizno. Dvokrilna vrata unutar vjetrobrana širine 2x90 cm koja se otvaraju spolja omogućavaju nesmetan ulaz. Na ulazu ne postoji nikakva denivelacija – prag. Unutar vjetrobrana dužine 190 cm postoji ugrađen otirač koji je u nivou poda. U holu postoji uređaj za detekciju metala – skener, čiji je otvor svijetle širine 70 cm što može predstavljati izvjesnu barijeru. Zgrada ima dva ulaza. Nisu postavljene oznake pristupačnosti. |    |  |
| Hodnici   | Sve hodne površine su na istom nivou. Ne postoje vrata na hodnicima. Ulazna vrata koja sa hodnika vode u druge prostorije-kancelarije su širine 85 cm bez praga. Instalacijska i druga oprema nije postavljena u nišama zida hodnika. Instalacije su postavljene prema važećim standardima.  |    |  |
| Toalet  | Pristupačan  |    |  |
| Oglasni pano  | U ovoj zgradi u kojoj je smješten veći broj državnih organa, u prizemlju objekta organizovana je zajednička portirska služba koja u saradnji sa službenicima MUP-a pružaju sve potrebne informacije.   |    |  |
| Orientacioni plan za kretanje u objektu                   | U holu zgrade ne postoji orientacioni plan. U prizemlju objekta organizovana je portirska služba koja u saradnji sa službenicima MUP-a pružaju sve potrebne informacije. Orientacioni plan je postavljen u dijelu objekta u kojem je smješteno Ministarstvo za ljudska i manjinska prava.  |    |  |

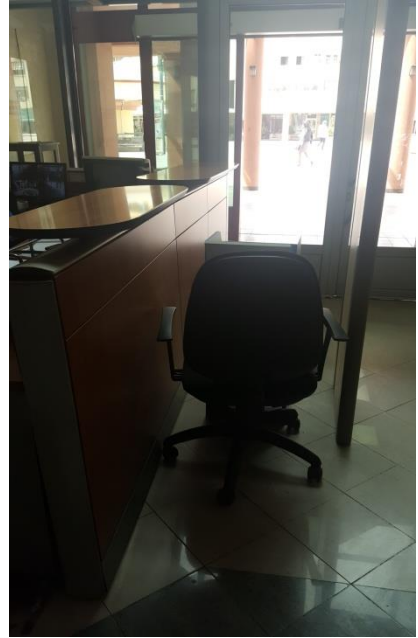

### 3.1.4. MINISTARSTVO PROSVJETE, ZAVOD ZA ŠKOLSTVO, JU ISPITNI CENTAR

|   |    |    |   |
|---|----|----|---|
| Spratnost: Su+Pr+2  |    |    |   |
| Lokacija: Ul. Vaka Đurovića bb, Podgorica                 |    |    |   |
| Elementi pristupačnosti za savladavanje visinskih razlika |    |    |   |
|   | DA | NE | Napomena  |
| Rampa   | X  |    | Svijetla širina od 125 cm postavljena u spoljašnjem prostoru. Odmorišni podest dužine od 100 cm. Čvrstu, površinu obrađenu protiv klizanja. Rukohvate postavljene samo na visinu od 90 cm. Rukohvat spoljašnje rampe izveden od inoksa. Visina koja se savladava $h = 157$ cm, dužina rampe $l \approx 17m' = (8 + 1 + 8)$ m  |
| Stepenište  | X  |    | Sopljašnje stepenište širine 340 cm. Ograda nema produžetaka od 30 cm. Stepenci nemaju uočljivu traku protiv proklizavanja. Ograda je od inoksa.<br>Unutrašnje stepenište je svijetle širine 110 cm. Ivce nagazne površine stepenica nisu obrađene vizuelno kontrastno i protiv klizanja. Rukohvat na zaštitnoj ogradi stepeništa izveden u kontinuitetu cijelom dužinom.                           |
| Lift  | X  |    | Unutrašnje dimenzije lifta najmanje 110 x 140 cm. Vrata svijetle širine 90 cm. Komandna ploča postavljena u rasponu visine od 100 cm. Rukohvat izveden da se može obuhvatiti dlanom. Komandna ploča sa tasterima kontrastno izvedenim, reljefno prepoznatljivih brojeva etaža. Rukohvat na visini od 90cm. Vizuelno-svjetlosna i zvučna najava spratova.  |
| Elementi pristupačnosti potrebni za samostalan život      |    |    |   |
| Ulazni prostor  |    |    | Ulazna vrata su dvokrilna širine 2x85 cm. Vrata se otvaraju klizno i bez praga su. Nije ugrađen otirač ili strugač u visini poda. Ne postoji oznaka smjera otvaranja vrata. Nije predviđen vjetrobran ili toplotni zastor. Nisu postavljene oznake pristupačnosti. U holu postoji uređaj za detekciju metala – skener, čiji je otvor svijetle širine 70 cm. Nisu postavljene oznake pristupačnosti. |
| Hodnici   |    |    | Sve hodne površine jedne etaže su u isom nivou. U hodnicima ne postoje vrata. Vrata koja ulaze u druge prostorije-kancelarije su svijetle širine 90 cm bez praga. Instalacijska i druga oprema nije postavljena u nišama zida. Instalacije su postavljene prema važećim standardima.  |
| Toalet  |    |    | Na svakom spratu postoje po dva toaleta koja su namijenjena za lica sa invaliditetom, a koja su djelimično prilagođena odnosno WC šolja nije prilagođena licima sa invaliditetom, a nije postavljeno ni nagnuto zaokretno ogledalo.   |
| Oglasni pano  |    |    | U ovoj zgradi organizovana je zajednička portirska služba koja u saradnji sa službenicima MUP-a pružaju sve potrebne informacije.   |
| Orjetacioni plan za kretanje u objektu                    |    |    | Orjetacioni plan ne postoji. Portirska služba pružaja sve potrebne informacije.   |

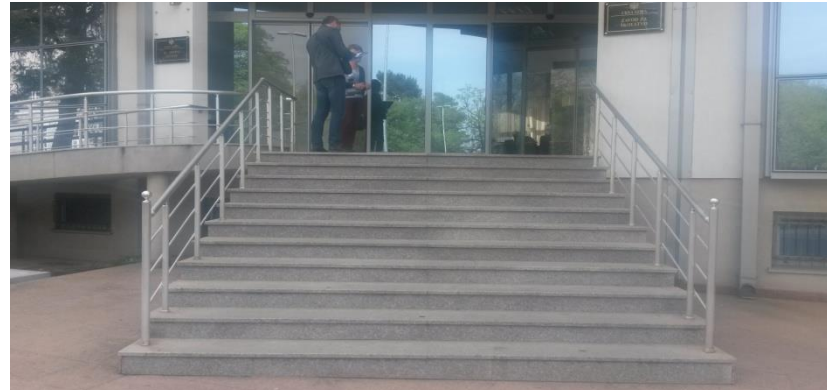

### 3.1.5. MINISTARSTVO PRAVDE, SEKRETARIJAT ZA ZAKONODAVSTVO (II sprat)

|   |  |    |  |
|---|--|----|--|
| Spratnost: Po+Pr+4  |  |    |  |
| Lokacija: IV Proleterske brigade 19, Podgorica            |  |    |  |
| Elementi pristupačnosti za savladavanje visinskih razlika |  |    |  |
|   | DA   | NE | Napomena   |
| Rampa   |  | X  |  |
| Stepenište  | X  |    | Sopljašnje stepenište – stepenik – savladava se visina od h = 16 cm.<br>Unutrašnje stepenište nema rukohvata (gelender); obloženo tepihom sa završnom lajsnom;                                       |
| Lift  | X  |    | Unutrašnje dimenzije lifta 90x100. Vrata svijetle širine najmanje 70 cm. Komandnu ploču postavljenu u rasponu visine od 90 do 120 cm. Nema oznaka pristupačnosti. Stari tip lifta – nije prilagođen. |
| Elementi pristupačnosti potrebni za samostalan život      |  |    |  |
| Ulazni prostor  | Ulazna vrata su dvokrilna svijetle širine 2x85 cm. Vrata se otvaraju prema unutra i bez praga su. Ne postoji strugač ili otirač izveden od materijala koji je u nivou poda. U holu nije predviđen vjetrobran ili toplotni zastor. U ulaznom holu postoji denivelacija koja se savladava stepenicama 5x15 cm. Nisu postavljene oznake pristupačnosti. |    |  |
| Hodnici   | Sve hodne površine su u istom nivou. Vrata koja ulaze u druge prostorije-kancelarije su svijetle širine 77 – 80 cm bez praga. Vrata su sa pristupačnom kvakom. Instalacijska i druga oprema nije postavljena u nišama zida. Instalacije su postavljene prema važećim standardima.  |    |  |
| Toalet  | Svijetla širina vrata je 60 cm. Toaleti nisu prilagođeni.  |    |  |
| Oglasni pano  | U prizemlju objekta organizovana je zajednička portirska služba koja u saradnji sa službenicima MUP-a pruža sve potrebne informacije.  |    |  |
| Orijentacioni plan za kretanje u objektu                  | U holu zgrade ne postoji orijentacioni plan. U prizemlju objekta organizovana je portirska služba koja u saradnji sa službenicima MUP-a pruža sve potrebne informacije.  |    |  |





### 3.1.6. MINISTARSTVO ODRŽIVOG RAZVOJA I TURIZMA

|   |  |    |  |
|---|--|----|--|
| Spratnost: S+P+5  |  |    |  |
| Lokacija: IV Proleterske brigade 19, Podgorica            |  |    |  |
| Elementi pristupačnosti za savladavanje visinskih razlika |  |    |  |
|   | DA   | NE | Napomena   |
| Rampa   | X  |    | Rampa je svijetle širine 244 cm. Nije izvedena u skladu sa Pravilnikom jer je nagib veći od 8,3%   |
| Stepenište  | X  |    | Spoljnje stepenište je bez produžetka ograde od 30 cm, bez trake na gazištima protiv klizanja. Unutrašnje stepenište svijetle širine veće od 110 cm. Ivica nagazne površine obilježena vizuelno kontrastno i protiv klizanja. Rukohvat na ogradi izveden u kontinuitetu i može se obuhvatiti dlanom. |
| Lift  | X  |    | Unutrašnje dimenzije lifta najmanje 124x121 cm; vrata svijetle širine najmanje 80 cm.  |
| Elementi pristupačnosti potrebni za samostalan život      |  |    |  |
| Ulazni prostor  | Ulazna vrata su dvokrilna (90+95) cm. Vrata se otvaraju prema spolja i bez praga su. Strugač je postavljen ispred spoljnog stepeništa. Vjetrobran, odnosno toplotni zastor je dužine 276 cm. Označen je smjer otvaranja vrata. Nisu postavljene oznake pristupačnosti. Ulazni hol u objekat je na visokom prizemlju. Na istoj etaži je organizovana i služba arhive. Na ulaznim vratima arhive koja su širine 110 cm postoji prag visine 2,0 cm. Nisu postavljene oznake pristupačnosti. |    |  |
| Hodnici   | Sve hodne površine jedne etaže su u istom nivou. Vrata koja sa hodnika vode u druge prostorije su svijetle širine 86 cm bez praga. Vrata i pregradni zidovi od stakla površine veće od 1,5 m <sup>2</sup> su bez prečki i nemaju uočljivu oznaku na rasponu od 90 do 160 cm. Instalacijska i druga oprema nije postavljena u nišama zida. Instalacije su postavljene prema važećim standardima.  |    |  |
| Toalet  | Prilagođen.  |    |  |
| Oglasni pano  | U ovoj zgradi na visokom prizemlju objekta organizovana je portirska služba koja pruža sve potrebne informacije.   |    |  |
| Orientacioni plan za kretanje u objektu                   | U ulaznom dijelu zgrade postavljen orientacioni plan. Takođe, portirska služba pruža sve potrebne informacije.   |    |  |



### 3.1.7. DIREKCIJA ZA SAOBRAĆAJ, AGENCIJA ZA ZAŠTITU ŽIVOTNE SREDINE, ZAVOD ZA HIDROMETEOROLPGIJU I SEIZMOLOGIJU

|   |   |    |  |
|---|---|----|--|
| Spratnost: S+P+5  |   |    |  |
| Lokacija: IV Proleterske brigade br. 19, Podgorica        |   |    |  |
| Elementi pristupačnosti za savladavanje visinskih razlika |   |    |  |
|   | DA  | NE | Napomena   |
| Rampa   | X   |    | Svijetla širina rampe je 137 cm. Nije izvedena u skladu sa Pravilnikom jer je nagib veći od 8,3 % i bez zaštitne ograde.   |
| Stepenište  | X   |    | Svijetla širina poljnog stepeništa je 258 cm, bez ograde, bez trake na gazištima protiv klizanja. Unutrašnje stepenište je svijetle širine 137 cm. Ivce nisu obrađene vizuelno kontrastno i protiv klizanja. Rukohvat na ogradi je izveden u kontinuitetu. |
| Lift  | X   |    | Unutrašnje dimenzije lifta su 117x124 cm; vrata svijetle širine 80 cm  |
| Elementi pristupačnosti potrebni za samostalan život      |   |    |  |
| Ulazni prostor  | Ulazni hol u objekat je na visokom prizemlju. Ulazna vrata su dvokrilna ukupne širine 170 cm. Vrata se otvaraju prema spolja i ista su bez praga. Strugač nije postavljen ispred spoljnog stepeništa. Vjetrobran, odnosno toplotni zastor je dužine 240 cm. Nije označen smjer otvaranja vrata. Nisu postavljene oznake pristupačnosti. |    |  |
| Hodnici   | Sve hodne površine jedne etaže su u istom nivou. Ulazna vrata koja sa hodnika ulaze u druge prostorije-kancelarije su izvedena bez praga. Instalacijska i druga oprema nije postavljena u nišama zida. Instalacije su postavljene prema važećim standardima.  |    |  |
| Toalet  | Nije prilagođen.  |    |  |
| Oglasni pano  | U ovoj zgradi na visokom prizemlju objekta organizovana je portirska služba koja pruža sve potrebne informacije.  |    |  |
| Orientacioni plan za kretanje u objektu                   | U holu zgrade ne postoji orientacioni plan. Takođe, portirska služba pruža sve potrebne informacije.  |    |  |

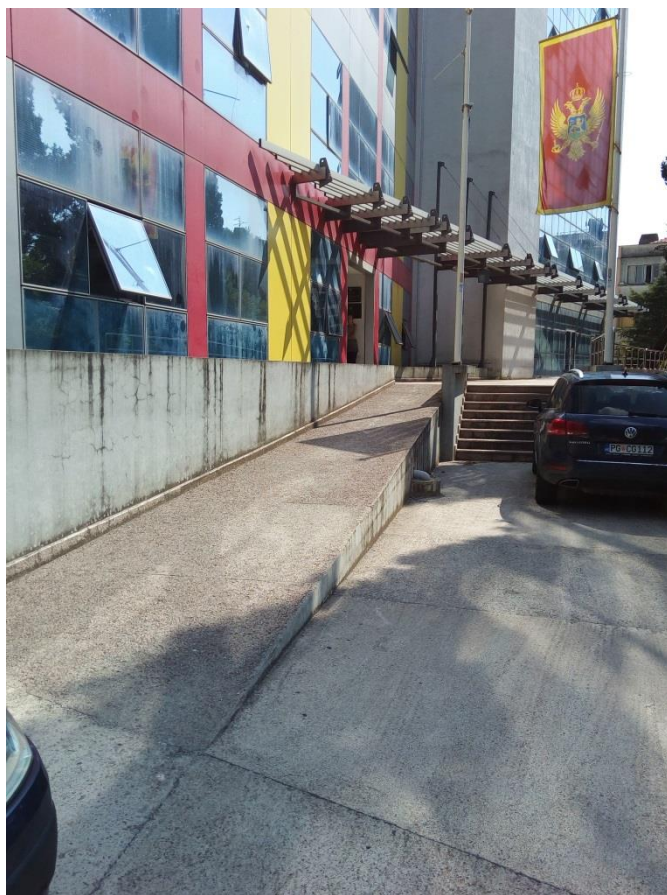

### 3.1.8. MINISTARSTVO KULTURE

|   |   |    |  |
|---|---|----|--|
| Spratnost: Su+Pr+1+Pk                                     |   |    |  |
| Lokacija: Ul. Njegoševa bb, Podgorica                     |   |    |  |
| Elementi pristupačnosti za savladavanje visinskih razlika |   |    |  |
|   | DA  | NE | Napomena   |
| Rampa   | X   |    | Dužina rampe sa prednje strane l = 390 cm, širina rampe = 120 cm. Visina rampa sa zadnje strane je h = 48 cm. Rampa unutar objekta sa zadnje strane L= 220 cm, h= 34 cm, b= 120 cm, bez ograde.              |
| Stepenište  |   | X  | Unutrašnje stepenište 100 cm. Nagazne površine stepenica su obložene etisona. Rukohvat na zaštitnoj ogradi stepeništa izveden u kontinuitetu cijelom dužinom. Rukohvat izveden da se može obuhvatiti dlanom. |
| Lift  | X   |    | Lift je u potpunosti prilagođen.   |
| Elementi pristupačnosti potrebni za samostalan život      |   |    |  |
| Ulazni prostor  | Ulazna vrata svijetle širine (90+95) cm. Vrata se otvaraju prema unutra. Ulazna vrat imaju čelični prag 3 cm. Strugač ili otirač nisu izvedeni. Ne postoji oznaka smjera otvaranja vrata. Ne postoji vetrobran i toplotni zastor. Nisu postavljene oznake pristupačnosti. Sa zadnje strane objekta postoji ulaz koji je prilagođen licima smanjene pokretljivosti i licima sa invaliditetom. Prijavnica i arhiva su na prizemlju. Nisu postavljene oznake pristupačnosti.         |    |  |
| Hodnici   | Hodnici su na istom nivou, bez denivelacija, izuzev hodnika u potkrovlju koji ima denivelaciju (jedan stepenik) i nisu međusobno povezane elementima pristupačnosti za savladavanje visinske razlike. Vrata na hodnicima izvedena bez praga sa otvorima širine 90 cm. Ulazna vrata koja sa hodnika ulaze u druge prostorije-kancelarije su izvedena bez praga. Instalacijska i druga oprema nije postavljena u nišama zida. Instalacije su postavljene prema važećim standardima. |    |  |
| Toalet  | Toaleti nisu prilagođeni za lica sa invaliditetom. Toaleti postoje i u suterenu blizu ulaznih vrata i na prizemlju, i grupisani su muški i ženski toalet.   |    |  |
| Oglasni pano  | U objektu je organizovana portirska služba koja pruža sve potrebne informacije.   |    |  |
| Orjentacioni plan za kretanje u objektu                   | U holu zgrade ne postoji orjentacioni plan. Portirska služba pruža sve potrebne informacije.  |    |  |

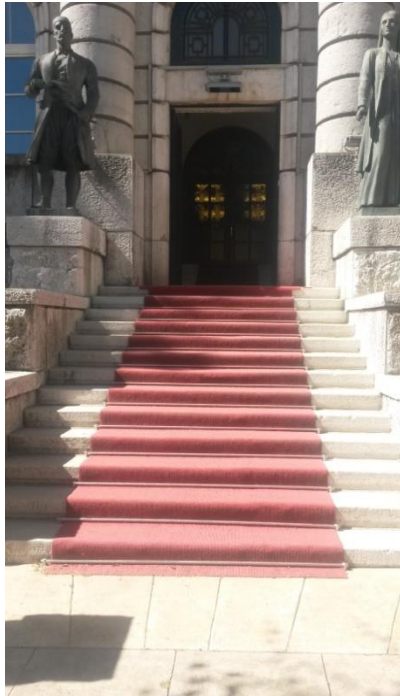

### 3.1.9. USTAVNI SUD CRNE GORE

|   |   |    |   |
|---|---|----|---|
| Spratnost: Su+Pr+2  |   |    |   |
| Lokacija: Ul. Njegoševa br. 2, Podgorica                  |   |    |   |
| Elementi pristupačnosti za savladavanje visinskih razlika |   |    |   |
|   | DA  | NE | Napomena  |
| Rampa   |   | X  |   |
| Stepenište  | X   |    | Sopljajšnje stepenište – visina koja se savladava h = 50 cm. Ivice su obrađene vizuelno kontrastno i protiv klizanja bez ograde<br>Unutrašnje stepenište je svijetle širine 100 cm nema rukohvata (gelender). Stepenište obloženo etisonom.                                 |
| Lift  | X   |    | Unutrašnje dimenzije lifta 110 x 140 cm. Vvrata svijetle širine 80 cm. Komandnu ploču postavljenu u rasponu visine od 90 do 120 cm. Rukohvat izveden da se može obuhvatiti dlanom na visini od 90 cm. Nema Brajovo pismo. Ima vizuelno-svjetlosnu i zvučnu najavu spratova. |
| Elementi pristupačnosti potrebni za samostalan život      |   |    |   |
| Ulazni prostor  | Vrata su dvokrilna, širine 2x70 cm. Vrata se otvaraju prema unutra. Prag vrata je 1,5 cm. Ulazni hol je veoma skučen zbog postavljenog pulta portirske službe u njemu. U holu postoji denivelacija od 64 cm. Nije izveden strugč ili otirač u nivou poda. Ne postoji oznaka smjera otvaranja vrata. Ne postoji vetrobran i toplotni zastor. Nisu postavljene oznake pristupačnosti.   |    |   |
| Hodnici   | Širina korisnog prostora hodnika je 110 cm. Sve hodne površine jedne etaže nisu na istom nivou. Denivelacija hodnika se kreće od 5 do 40 cm i više, i međusobno nisu povezane elementima pristupačnosti za savladavanje visinskih razlika. Vrata koja sa hodnika vode u druge prostorije-kancelarije su svijetle širine 90 cm i izvedena su sa pragovima visine od 2,5 do 10 cm. Instalacijska i druga oprema nije postavljena u nišama zida. Instalacije su postavljene prema važećim standardima. |    |   |
| Toalet  | Toaleti nisu prilagođeni za lica sa invaliditetom.  |    |   |
| Oglasni pano  | U prizemlju objekta je organizovana portirska služba koja pruža sve potrebne informacije.   |    |   |
| Orjentacioni plan za kretanje u objektu                   | U holu zgrade ne postoji orjentacioni plan. Portirska služba pruža sve potrebne informacije.  |    |   |





### 3.1.10. VRHOVNI SUD CRNE GORE (II i III sprat), APELACIONI SUD (IV sprat), VIŠI SUD Podgorica (Pr i I sprat)

|   |   |    |   |
|---|---|----|---|
| Spratnost: Po+Pr+4  |   |    |   |
| Lokacija: Ul. Njegoševa br. 10, Podgorica                 |   |    |   |
| Elementi pristupačnosti za savladavanje visinskih razlika |   |    |   |
|   | DA  | NE | Napomena  |
| Rampa   |   | X  |   |
| Stepenište  | X   |    | Spoljašnjim stepeništem – stepenikom, savladava se visinska razlika od 15 cm na glavnom ulazu i 70 cm na službenom ulazu.<br>Unutrašnje stepenište 195 cm. Rukohvat na zaštitnoj ogradi stepeništa izveden u kontinuitetu cijelom dužinom stepeništa. Rukohvat izveden da se može obuhvatiti dlanom.  |
| Lift  | X   |    | Unutrašnje dimenzije lifta 110 x 140 cm. Vrata su svijetle širine 90 cm i otvaraju se klizno. Komandna ploča sa tasterima kontrastno izvedenim reljefno prepoznatljivih brojeva i na Brajovom pismu. Vizuelno-svjetlosna i zvučna najava spratova. Rukohvat izveden na visini od 90 cm i može se obaviti dlanom. Lift se koristi do trećeg sprata, a rješavanje pristupačnosti na IV spratu riješeno je ugradnjom koso-podizne platforme. |
| Koso-podizna sklopiva platforma                           | X   |    | Spoljnja koso-podizna platforma je dimenzija 76 x 100 cm. Unutrašnja koso-podizna platforma je dimenzije 76 x 100 cm i služi za savladavanje visinske razlike između III i IV sprata.   |
| Elementi pristupačnosti potrebni za samostalan život      |   |    |   |
| Ulazni prostor  | Dvokrilna vrata širine 2x85 cm koja se otvaraju prema unutra. Vrata su bez praga. Ulazni prostor koji je u sklopu vjetrobrana je sa denivelacijom većom od 50 cm, koja se savladava stepenicama. Strugač i otirač je izveden ispred ulaznih vrata koji nije u nivou poda. U holu postoji i uređaj za detekciju metala svijetle širine 70 cm. Ne postoji oznaka smjera otvaranja vrata. U objektu postoji i službeni ulaz svijetle širine 104 cm, koji se nalazi na visini od 70 cm i koji se savladava stepenicama i koso-podiznom platformom koja vodi do lifta. |    |   |
| Hodnici   | Hodne površine jedne etaže su u istom nivou, osim hodnika koji je na III spratu gdje postoji denivelacija od 12 do 25 cm i. Vrata na hodnicima su izvedena sa pristupačnom kvakom i sa pragom od 2,5 cm. Vrata koja vode do drugih prostorija-kancelarija su svijetle širine 80 cm, sa pragom od 2,5 cm. Instalacijska i druga oprema nije ugrađena u nišama zida. Instalacije su postavljene prema važećim standardima.  |    |   |
| Toalet  | Nije prilagođen.  |    |   |
| Mjesto u gledalištu                                       | Mala sudnica - 34 mjesta, Velika sudnica – 55 mjesta i iste se mogu prilagoditi za pristup lica sa invaliditetom.   |    |   |
| Oglasni pano  | U prizemlju objekta organizovana je portirska služba koja u saradnji sa službenicima MUP-a pruža sve potrebne informacije.  |    |   |
| Orjentacioni plan za kretanje u objektu                   | U holu zgrade ne postoji orjentacioni plan. U prizemlju objekta je organizovana portirska služba i pruža sve potrebne informacije.  |    |   |



**3.1.11. VRHOVNO DRŽAVNO TUŽILAŠTVO (Pr i I sprat), VIŠE DRŽAVNO TUŽILAŠTVO (II i III sprat), SPECIJALNO DRŽAVNO TUŽILAŠTVO (IV sprat)**

|   |   |    |   |
|---|---|----|---|
| Spratnost: Su+Pr+4  |   |    |   |
| Lokacija: Ulica Slobode br. 20, Podgorica                 |   |    |   |
| Elementi pristupačnosti za savladavanje visinskih razlika |   |    |   |
|   | DA  | NE | Napomena  |
| Rampa   |   | X  |   |
| Stepenište  | X   |    | Spoljašnjim stepeništem – stepenikom savladava se visinska razlika od 12 cm. Unutrašnje stepenište širine 105 cm. Ne postoji ivica nagazne površine stepenice obrađenu vizuelno kontrastno i protiv klizanja u širini od najmanje 2 cm. Rukohvat na zaštitnoj ogradi stepeništa izveden u kontinuitetu cijelom dužinom stepeništa. Rukohvat izveden da se može obuhvatiti dlanom (ravan). Rukohvat na početku i na kraju stepeništa nije produžene u odnosu na nagaznu površinu stepenice za 30 cm, sa zaobljenim završetkom. |
| Lift  | X   |    | Unutrašnje dimenzije lifta 90 x 110 cm. Vrata svijetle širine 70 cm. Vrata lifta koja se otvaraju prema spolja u odnosu na kabinu lifta. Komandna ploča postavljena u rasponu visine od 90 do 120 cm. Komandna tabla sa svijetlećim tasterima-stari tip. Rukohvat nije izveden. Stari tip lifta - lift nije prilagođen.   |
| Elementi pristupačnosti potrebni za samostalan život      |   |    |   |
| Ulazni prostor  | Ulazna vrata su dvokrilna, svijetle širine 2x70 cm, koja se otvaraju prema spolja i bez praga su. Ispred ulaza je postavljen strugač, odnosno otirač koji nije u nivou poda. U holu postoji i uređaj za detekciju metala svijetle širine 70 cm. U holu nije predviđen vjetrobran ili toplotni zastor. Ne postoji oznaka smjera otvaranja vrata. Nisu postavljene oznake pristupačnosti. |    |   |
| Hodnici   | Hodne površine istih etaža nisu u istom nivou i denivelacija se kreće i do 70 cm koja se savladava stepenicama. Vrata koja sa hodnika vode u druge prostorije – kancelarije su širine 80 cm sa pragom od 2,5 cm. Instalacijska i druga oprema nije ugrađena u nišama zida. Instalacije su postavljene prema važećim standardima.  |    |   |
| Toalet  | Toalet nije prilagođen za lica sa invaliditetom.  |    |   |
| Oglasni pano  | U prizemlju objekta organizovana je portirska služba koja u saradnji sa službenicima MUP-a pruža sve potrebne informacije.  |    |   |
| Orientacioni plan za kretanje u objektu                   | U holu zgrade ne postoji orjentacioni plan. Portirska služba u saradnji sa službenicima MUP-a pruža sve potrebne informacije.   |    |   |

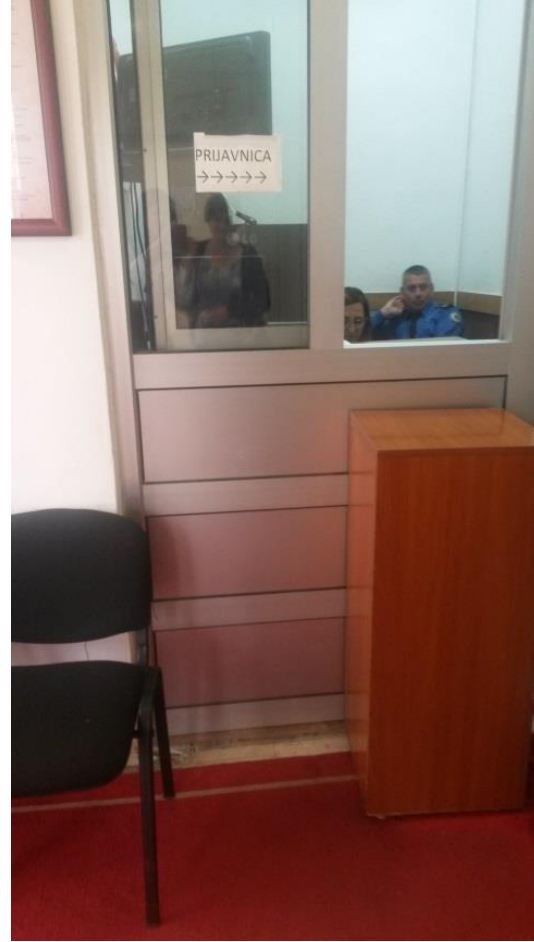
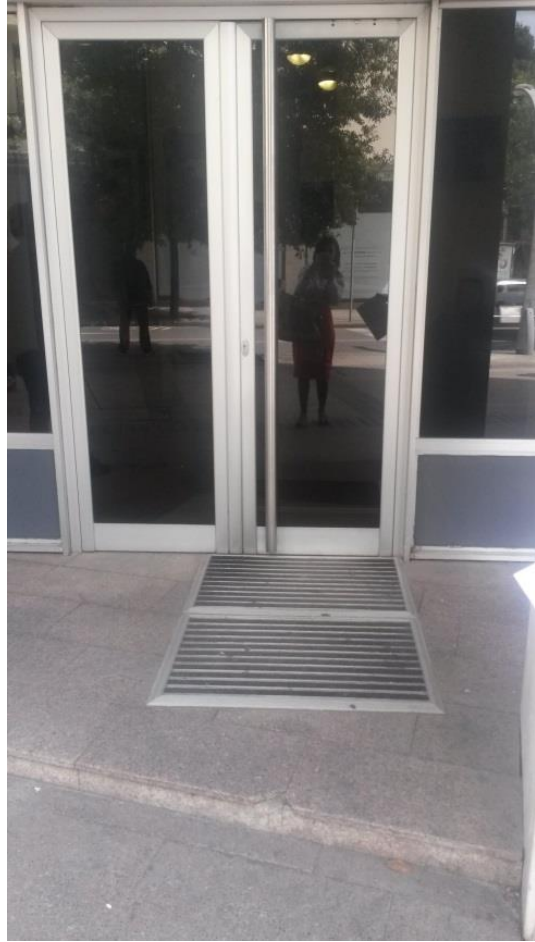

### 3.1.12. PRIVREDNI SUD CRNE GORE

|   |   |    |   |
|---|---|----|---|
| Spratnost: Su+Pr+2  |   |    |   |
| Lokacija: Ul. IV Proleterske brigade br. 2, Podgorica     |   |    |   |
| Elementi pristupačnosti za savladavanje visinskih razlika |   |    |   |
|   | DA  | NE | Napomena  |
| Rampa   |   | X  |   |
| Stepenište  | X   |    | Spoljašnjim stepeništem – stepnikom savladava se visinska razlika od 10 cm. Unutrašnje stepenište 128 cm. Ivicu nagazne površine stepenice obrađenu vizuelno kontrastno i protiv klizanja u širini od najmanje 2 cm. Rukohvat na zaštitnoj ogradi stepeništa izveden u kontinuitetu cijelom dužinom stepeništa. Rukohvat izveden da se može obuhvatiti dlanom. Stepenište u ulaznom holu-vjetrobranu savladava visinsku razliku od 130 cm, širine od 165 do 270 cm. |
| Lift  |   | X  |   |
| Vertikalno-podizna platforma                              |   | X  |   |
| Koso-podizna sklopiva platforma                           |   | X  |   |
| Elementi pristupačnosti potrebni za samostalan život      |   |    |   |
| Ulazni prostor  | Ulazna vrata su dvokrilna širine 2x90 cm koja se otvaraju prema unutra. Prag je visine do 2,0 cm. Strugač i otirač nije izveden. U vjetrobranu ili toplotnom zastoru postoji denivelacija od 120 cm koja se premošćuje stepenicama. Vrata prema hodniku su širine 136 cm. Vrata su od stakla i otvaraju se klizno (na senzor) i bez praga su. Objekat ima i ulaz sa dvorišne strane. Takođe postoji denivelacija od 120 cm koja se savladava stepenicama. Ne postoji oznaka smjera otvaranja vrata. Nisu postavljene oznake pristupačnosti. |    |   |
| Hodnici   | Hodne površine jedne etaže su u istom nivou. Vrata u hodnicima su dvokrilna, izvedena bez praga svijetle širine 2x80 cm. Vrata koja vode iz hodnika u druge prostorije - kancelarije su širine 80 cm bez praga. Instalacijska i druga oprema nije ugrađena u nišama zida. Instalacije su postavljene prema važećim standardima.   |    |   |
| Toalet  | Toalet nije prilagođen za lica sa invaliditetom.  |    |   |
| Oglasni pano  | U prizemlju objekta organizovana je portirska služba koja pruža sve potrebne informacije.   |    |   |
| Orijentacioni plan za kretanje u objektu                  | U holu zgrade ne postoji orijentacioni plan. Portirska služba pruža sve potrebne informacije.   |    |   |



### 3.1.13. PORESKA UPRAVA

|   |  |    |   |
|---|--|----|---|
| Spratnost: Pr+2   |  |    |   |
| Lokacija: Ul. Bracana Bracanovića, Podgorica              |  |    |   |
| Elementi pristupačnosti za savladavanje visinskih razlika |  |    |   |
|   | DA   | NE | Napomena  |
| Rampa   |  | X  |   |
| Stepenište  | X  |    | Spoljašnjim stepeništem-stepenikom savladava se visinska razlika od 20 cm. Unutrašnje stepenište širine 135 cm. Rukohvat na zaštitnoj ogradi stepeništa izveden u kontinuitetu cijelom dužinom stepeništa. Rukohvat izveden da se može obuhvatiti dlanom. |
| Lift  |  | X  |   |
| Vertikalno-podizna platforma                              |  | X  |   |
| Koso-podizna sklopiva platforma                           |  | X  |   |
| Elementi pristupačnosti potrebni za samostalan život      |  |    |   |
| Ulazni prostor  | Ulazna vrata su svijetle širine 2x100 cm. Vrata se otvaraju klizno (sa senzorom). Vrata su staklena, sa pragom od 2,0 cm i nemaju uočljivu oznaku. Strugač i otirač nisu izvedeni. Vjetrobran ili toplotni zastor su dužine 420 cm. Na vratima je postavljena oznaka smjera otvaranja vrata. Vrata prema hodniku su staklena koja se otvaraju klizno (sa senzorom), i pragom od 2,0 cm. Po sredini vrata je postavljen stub i vrata dijeli na dva prolaza od po 100 cm. Na vratima je postavljena oznaka smjera otvaranja vrata. Nisu postavljene oznake pristupačnosti. |    |   |
| Hodnici   | Hodne površine jedne etaže su u istom nivou. Vrata koja iz hodnika vode u druge prostorije-kancelarije su svijetle širine 80 cm bez praga. Instalacijska i druga oprema nije ugrađena u nišama zida. Instalacije su postavljene prema važećim standardima.   |    |   |
| Toalet  | Toalet nije prilagođen za lica sa invaliditetom.   |    |   |
| Oglasni pano  | U prizemlju objekta organizovana je portirska služba koja pruža sve potrebne informacije.  |    |   |
| Orjentacioni plan za kretanje u objektu                   | U holu zgrade ne postoji orjentacioni plan. Portirska služba pruža sve potrebne informacije.   |    |   |



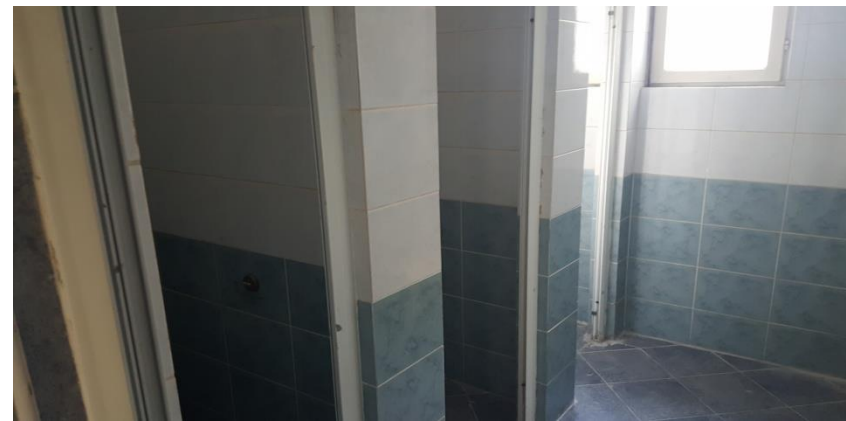
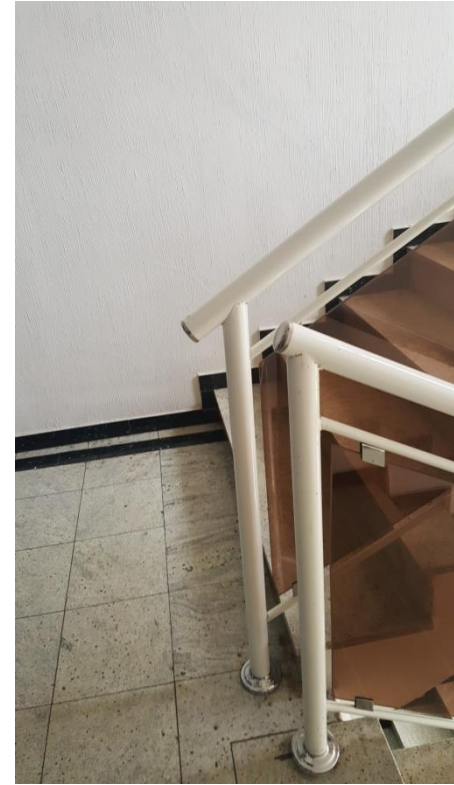

### 3.1.14. STARA ZGRADA VLADE

|   |   |    |   |
|---|---|----|---|
| Sprtnost: Su+Pr+2   |   |    |   |
| Lokacija: Ul. Jovana Tomaševića 2, Podgorica              |   |    |   |
| Elementi pristupačnosti za savladavanje visinskih razlika |   |    |   |
|   | DA  | NE | Napomena  |
| Rampa   |   | X  |   |
| Stepenište  | X   |    | Prilaz – jedan stepenik kojim se savladava visinska razlika od 17 cm. Unutrašnje stepenište svijetle širine 113-120cm, obloženo etisonom. Rukohvat nije izveden u kontinuitetu cijelom dužinom stepeništa i isti se može obuhvatiti dlanom.   |
| Lift  | X   |    | Unutrašnje dimenzije lifta 123x134 cm. Vrata lifta svijetle širine 80 cm otvaraju se prema spolja. Komandna ploča postavljena na visini od 120 cm, sa reljefno izvedenim tasterima. Rukohvat se može obuhvatiti dlanom na visini od 920 cm. Svjetlosna najava spratova bez zvučne najave. |
| Elementi pristupačnosti potrebni za samostalan život      |   |    |   |
| Ulazni prostor  | Dvokrilna vrata svijetle širine 2x100 cm. Vrata se otvaraju klizno (sa senzorom). Vrata su staklena i nemaju uočljivu oznaku i bez praga su. Otirač u je u nivou poda. Vjetrobran ili toplotni zastor je dužine 600 cm. Vrata prema hodniku su senzorska. Vrata su uvijek otvorena i tu se nalazi uređaj za detekciju metala čiji otvor je svijetle širine 70 cm. Ne postoji oznaka smjera otvaranja vrata. Nisu postavljene oznake pristupačnosti. |    |   |
| Hodnici   | Hodne površine jedne etaže su u istom nivou. Ne postoje vrata u hodnicima. Vrata koja vode prema drugim prostorijama-kancelarijama su svijetle širin 80 cm, a pojedina su sa pragom visine i do 5,0 cm. Instalacijska i druga oprema nije ugrađena u nišama zida. Instalacije su postavljene prema važećim standardima.   |    |   |
| Toalet  | Toaleti su smješteni u podrumu i na spratu i nisu prilagođeni za lica sa invaliditetom.   |    |   |
| Oglasni pano  | U prizemlju objekta organizovana je portirska služba koja u saradnji sa službenicima MUP-a pruža sve potrebne informacije.  |    |   |
| Orientacioni plan za kretanje u objektu                   | U holu zgrade ne postoji orientacioni plan. Portirska služba pruža sve potrebne informacije.  |    |   |
| Gledalište  | U suterenu objekta postoji sala sa cca 500 organizovanih mjestima za sjedenje, i ista je prilagođena.   |    |   |



### 3.1.15. CENTAR ZA EKOTOKSIKOLOŠKA ISPITIVANJA Podgorica DOO (CETI)

|   |   |    |  |
|---|---|----|--|
| Spratnost: Su+Pr+2  |   |    |  |
| Lokacija: Ul Šarla De Gola 2, Podgorica                   |   |    |  |
| Elementi pristupačnosti za savladavanje visinskih razlika |   |    |  |
|   | DA  | NE | Napomena   |
| Rampa   | X   |    | Svijetla širina rampe je 45 cm. Savladava visinsku razliku od 8 cm.  |
| Stepenište  | X   |    | Spoljašnji stepenik na kojem je izvedena rampa je visine 8 cm. Unutrašnje stepenište širine 125 cm. Ivce nagazne površine stepenica nisu obrađene vizuelno i protiv klizanja. Rukohvat na zaštitnoj ogradi stepeništa izveden u kontinuitetu i isti se može obuhvatiti dlanom. |
| Lift  |   | X  |  |
| Vertikalno-podizna platforma                              |   | X  |  |
| Koso-podizna sklopiva platforma                           |   | X  |  |
| Elementi pristupačnosti potrebni za samostalan život      |   |    |  |
| Ulazni prostor  | Dvokrilna vrata svijetle širine 2x95 cm. Vrata se otvaraju prema unutra i bez praga su. Strugač i otirač nisu izvedeni. Ulazni prostor nema vjetrobran ili toplotni zastor. Ne postoji oznaka smjera otvaranja vrata. Nisu postavljene oznake pristupačnosti.   |    |  |
| Hodnici   | Hodne površine jedne etaže su u istom nivou. Vrata u hodniku su širine 2x80 cm. Vrata koja iz hodnika vode u druge prostorije-kancelarije su svijetle širine 80 cm sa pragom visine od 3,0 do 5,0 cm. Instalacijska i druga oprema nije ugrađena u nišama zida. Instalacije su postavljene prema važećim standardima. |    |  |
| Toalet  | Toalet nije prilagođen za lica sa invaliditetom.  |    |  |
| Oglasni pano  | U prizemlju objekta organizovana je portirska služba koja pruža sve potrebne informacije.   |    |  |
| Orijentacioni plan za kretanje u objektu                  | U holu zgrade ne postoji orijentacioni plan. Portirska služba pruža sve potrebne informacije.   |    |  |



### 3.1.16. ZAVOD ZA HIDROMETEROLOGIJU I SEIZMOLOGIJU - SEKTOR ZA SEIZMOLOGIJU

|   |   |    |  |
|---|---|----|--|
| Spratnost: Su+Pr+1  |   |    |  |
| Lokacija: Ul. Radosava Burića br. 2, Podgorica            |   |    |  |
| Elementi pristupačnosti za savladavanje visinskih razlika |   |    |  |
|   | DA  | NE | Napomena   |
| Rampa   |   | X  |  |
| Stepenište  | X   |    | Spoljašnje stepenište h= 50 cm, širina b= 236 cm. Ivce nagazne površine stepenica nisu obrađene vizuelno i protiv klizanja. Rukohvat na zaštitnoj ogradi stepeništa izveden u kontinuitetu i isti se može obuhvatiti dlanom.<br>Unutrašnje stepenište svijetle širine 105 cm. Ivce nagazne površine stepenica nisu obrađene vizuelno i protiv klizanja. Rukohvat na zaštitnoj ogradi stepeništa izveden u kontinuitetu i isti se može obuhvatiti dlanom. |
| Lift  |   | X  |  |
| Vertikalno-podizna platforma                              |   | X  |  |
| Koso-podizna sklopiva platforma                           |   | X  |  |
| Elementi pristupačnosti potrebni za samostalan život      |   |    |  |
| Ulazni prostor  | Ulazna vrata su jednokrilna svijetle širine 90 cm. Vrata se otvaraju prema unutra i bez praga su. Strugač i otirač je postavljen ispred ulaza i nije u nivou poda. U ulazu nije predviđen vjetrobran ili toplotni zastor. Ne postoji oznaka smjera otvaranja vrata. Nisu postavljene oznake pristupačnosti. |    |  |
| Hodnici   | Hodne površine jedne etaže su u istom nivou. U hodniku ne postoje vrata. Vrata koja vode u druge prostorije-kancelarije su svijetle širine 90 cm i ista su bez praga. Instalacijska i druga oprema nije ugrađena u nišama zida. Instalacije su postavljene prema važećim standardima.                       |    |  |
| Toalet  | Toalet nije prilagođen za lica sa invaliditetom.  |    |  |
| Oglasni pano  | U prizemlju objekta nije postavljen oglasni pano.   |    |  |
| Orjentacioni plan za kretanje u objektu                   | U holu zgrade ne postoji orjentacioni plan.   |    |  |



### 3.1.17. ZGRADA DRŽAVNIH ORGANA – MOJKOVAC

|   |  |    |  |
|---|--|----|--|
| Spratnost: Su+Pr+1  |  |    |  |
| Lokacija: Mojkovac  |  |    |  |
| Elementi pristupačnosti za savladavanje visinskih razlika |  |    |  |
|   | DA   | NE | Napomena   |
| Rampa   | X  |    | Rampa u spoljašnjem prostoru svijetle širine 90 cm, dužine 580 cm, visina koja se savladava je 80 cm. Zaštitna ograda i nagib rampe nisu u skladu sa Pravilnikom.  |
| Stepenište  | X  |    | Spoljašnje stepenište savladava visinsku razliku od 80 cm. Ivice nagazne površine stepenica nisu obrađene vizuelno i protiv klizanja. Stepenište nema rukohvata – sa jedne strane je fasadni zid, a sa druge zidana ograda.<br>Unutrašnje stepenište širine 120-130 cm. Ivice nagazne površine stepenica nisu obrađene vizuelno i protiv klizanja. Rukohvat na zaštitnoj ogradi stepeništa nije izveden u kontinuitetu i isti se može obuhvatiti dlanom. |
| Lift  |  | X  |  |
| Vertikalno-podizna platforma                              |  | X  |  |
| Koso-podizna sklopiva platforma                           |  | X  |  |
| Elementi pristupačnosti potrebni za samostalan život      |  |    |  |
| Ulazni prostor  | Ulazna vrata su jednokrilna (100+40) cm. Vrata su bez praga. Nisu postavljene oznake pristupačnosti.   |    |  |
| Hodnici   | Hodne površine, jedne etaže su u istom nivou. Vrata u hodnicima su dvokrilna. Vrata koja iz hodnika vode u druge prostorije-kancelarije su svijetle širine 80-90 cm. Na pojedinim vratima je prag visine od 2,0 do 5,0 cm. Instalacijska i druga oprema nije ugrađena u nišama zida. Instalacije su postavljene prema važećim standardima. |    |  |
| Toalet  | Nije prilagođen za lica sa invaliditetom.  |    |  |
| Oglasni pano  | U prizemlju objekta nije postavljen oglasni pano.  |    |  |
| Orjentacioni plan za kretanje u objektu                   | U holu zgrade ne postoji orjentacioni plan.  |    |  |





### 3.1.18. UPRAVA CARINA CG

|   |   |    |   |
|---|---|----|---|
| Speatnost: Pr+3   |   |    |   |
| Lokacija: Ul. Oktobarske revolucije, Podgorica            |   |    |   |
| Elementi pristupačnosti za savladavanje visinskih razlika |   |    |   |
|   | DA  | NE | Napomena  |
| Rampa   |   | X  |   |
| Stepenište  | X   |    | Spoljašnje stepenište širine 230 cm, a visina koja se savladava je h= 57cm. Ivice nagazne površine stepenica su obrađene vizuelno i protiv klizanja. Nije urađena zaštitna ograda.<br>Unutrašnje stepenište 120 cm. Ivica nagazne površine stepenice obložena etisonom. Rukohvat na zaštitnoj ogradi stepeništa izveden u kontinuitetu cijelom dužinom stepeništa. Rukohvat izveden da se može obuhvatiti dlanom. |
| Lift  |   | X  |   |
| Vertikalno-podizna platforma                              |   | X  |   |
| Koso-podizna sklopiva platforma                           |   | X  |   |
| Elementi pristupačnosti potrebni za samostalan život      |   |    |   |
| Ulazni prostor  | Vrata su dvokrilna svijetle širine 180 cm bez praga. Vrata se otvaraju prema unutra. Izvedena su dva strugača i otirača. Jedan je postavljen u nivou poda, a drugi nije u istoj ravni sa podom. Vjetrobran ili toplotni zastor je dužine 295 cm. Vrata u holu prema hodniku su svijetle širine 160 cm i otvaraju se prema spolja. Vrata su bez praga. Ne postoji oznaka smjera otvaranja vrata. Nisu postavljene oznake pristupačnosti. |    |   |
| Hodnici   | Hodne površine jedne etaže su u istom nivou. Vrata koja iz hodnika vode u druge prostorije-kancelarije su svijetle širine 82 cm sa pragom visine 1,0 cm. Instalacijska i druga oprema nije ugrađena u nišama zida. Instalacije su postavljene prema važećim standardima.  |    |   |
| Toalet  | Toalet nije prilagođen za lica sa invaliditetom.  |    |   |
| Oglasni pano  | U prizemlju objekta organizovana je portirska služba koja pruža sve potrebne informacije.   |    |   |
| Orijentacioni plan za kretanje u objektu                  | U holu zgrade ne postoji orijentacioni plan. Portirska služba pruža sve potrebne informacije.   |    |   |

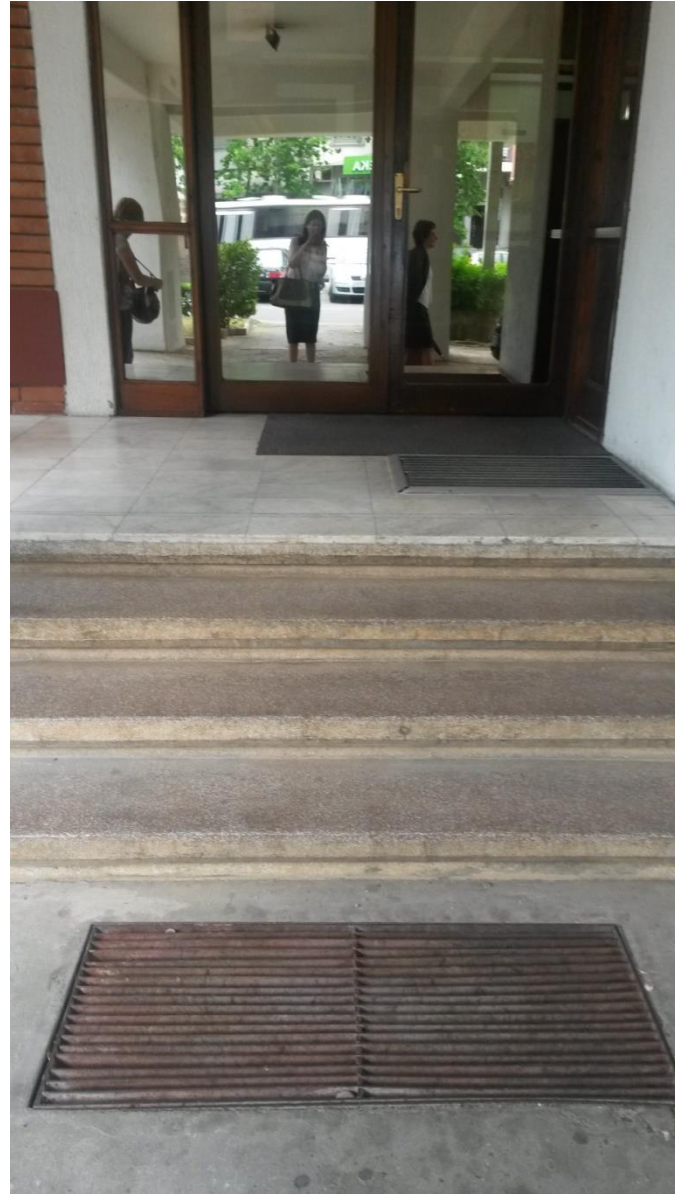

## 3.2. REZIDENCIJALNI OBJEKTI

### 3.2.1. REZIDENCIJA PREDsjedNIKA – Cetinje

|   |  |    |   |
|---|--|----|---|
| Spratnost: Pr+1+Pk  |  |    |   |
| Lokacija: Ul. Njegoševa br. 2, Podgorica                  |  |    |   |
| Elementi pristupačnosti za savladavanje visinskih razlika |  |    |   |
|   | DA   | NE | Napomena  |
| Rampa   |  | X  |   |
| Stepenište  | X  |    | Spoljašnjim stepeništem se premošćava visina od 52 cm. Stepenište je obloženo etisonom.<br>Unutrašnje stepenište svijetle širine 155cm. Stepenište je obloženo etisonom. Rukohvat na zaštitnoj ogradi stepeništa izveden u kontinuitetu i isti se može obuhvatiti dlanom. |
| Lift  |  | X  |   |
| Vertikalno-podizna platforma                              |  | X  |   |
| Koso-podizna sklopiva platforma                           |  | X  |   |
| Elementi pristupačnosti potrebni za samostalan život      |  |    |   |
| Ulazni prostor  | Vrata su dvokrilna svijetle širine 114 cm. Vrata se otvaraju prema unutra. Prag vrata je visine 5,5 cm. Strugač i otirač nisu izvedeni. Ne postoji oznaka smjera otvaranja vrata. Nisu postavljene oznake pristupačnosti.                  |    |   |
| Hodnici   | Hodne površine jedne etaže su u istom nivou. Vrata koja vode iz hodnika u druge prostorije su dovoljne širine bez pragova. Instalacijska i druga oprema nije ugrađena u nišama zida. Instalacije su postavljene prema važećim standardima. |    |   |
| Toalet  | Toalet nije prilagođen za lica sa invaliditetom.   |    |   |
| Oglasni pano  | U objektu nije postavljen oglasni pano, ali prijemna služba je organizovana i pruža sve potrebne informacije.  |    |   |
| Orientacioni plan za kretanje u objektu                   | U prizemlju objekta ne postoji orientacioni plan, ali prijemna služba je organizovana i pruža sve potrebne informacije.  |    |   |

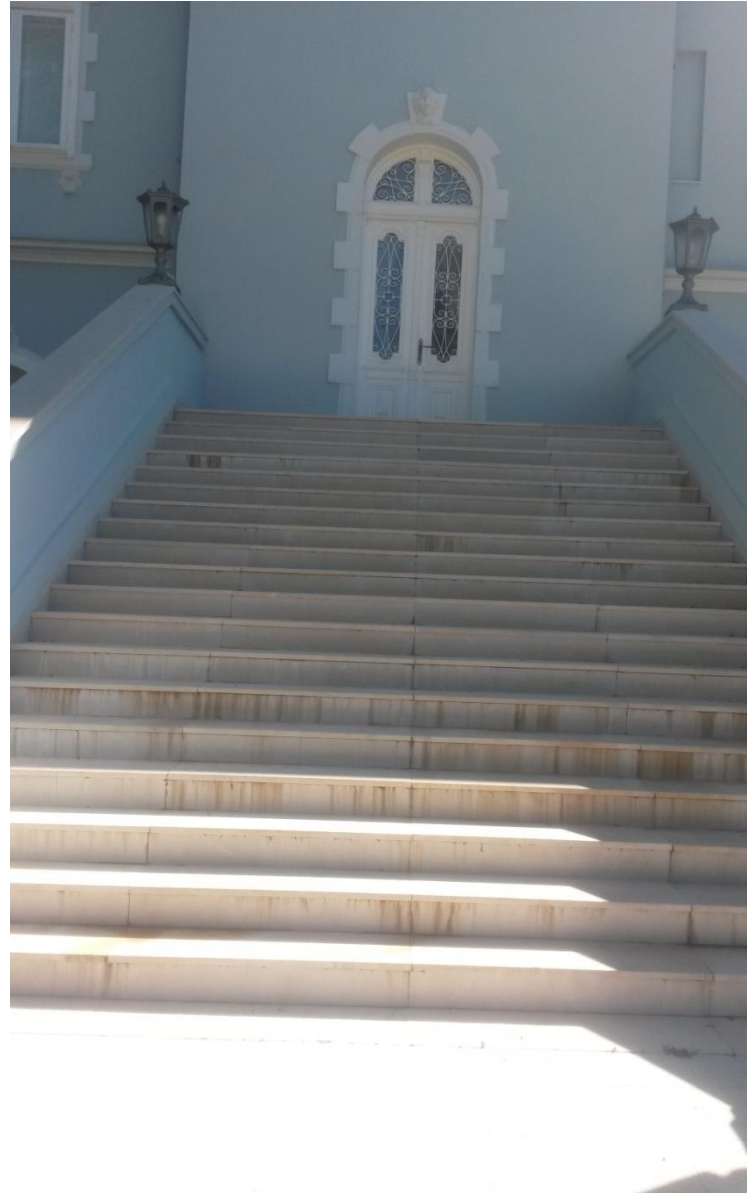

### 3.2.2. VILA GORICA

|   |   |    |  |
|---|---|----|--|
| Spratnost: Su+Pr+1  |   |    |  |
| Lokacija: Ul. Beogradska bb, Podgorica                    |   |    |  |
| Elementi pristupačnosti za savladavanje visinskih razlika |   |    |  |
|   | DA  | NE | Napomena   |
| Rampa   |   | X  |  |
| Stepenište  | X   |    | Spolješnje stepenište h= 112 cm, širine 395 cm. Materijal protiv klizanja. Spoljnje stepenište nema ogradu.<br>Unutrašnje stepenište 130cm. Ivce nagazne površine stepenica obložene etisonom. Rukohvat na zaštitnoj ogradi stepeništa izveden u kontinuitetu cijelom dužinom stepeništa i izveden da se može obuhvatiti dlanom. |
| Lift  | X   |    | Lift je teretni ili ekonomski lift, unutrašnje dimenzije lifta 70x105 cm. Vrata su svijetle širine 73 cm. Komandna ploča je na visini od 120 cm. Nema rukohvata. Vizuelno-svjetlosna najava spratova.  |
| Elementi pristupačnosti potrebni za samostalan život      |   |    |  |
| Ulazni prostor  | Postoje dva ulaza. Kod prvog ulaza vrata su svijetle širine 160 cm. Vrata su staklena i otvaraju se klizno (senzorska). Prag vrata je visine 5,0 cm. Vrata su bez prečki i nisu označena uočljivom oznakom. Strugač i otirač nisu izvedeni. Vjetrobran, odnosno toplotni zastor je dužine 600 cm. Kod drugog ulaza vrata su dvokrilna, svijetle širine 135 cm, sa pragom visine 12 cm. Na ulaznim vratima ne postoji oznaka smjera otvaranja vrata. Nisu postavljene oznake pristupačnosti. |    |  |
| Hodnici   | Hodne površine jedne etaže su u istom nivou. Vrata koja iz hodnika vode u druge prostorije su širine 100 cm, bez pragova. Instalacijska i druga oprema nije ugrađena u nišama zida. Instalacije su postavljene prema važećim standardima.   |    |  |
| Toalet  | Nije prilagođen za lica sa invaliditetom.   |    |  |
| Oglasni pano  | U objektu nije postavljen oglasni pano, ali prijemna služba je organizovana i pruža sve potrebne informacije.   |    |  |
| Orjentacioni plan za kretanje u objektu                   | U prizemlju objekta ne postoji orjentacioni plan, ali prijemna služba je organizovana i pruža sve potrebne informacije.   |    |  |

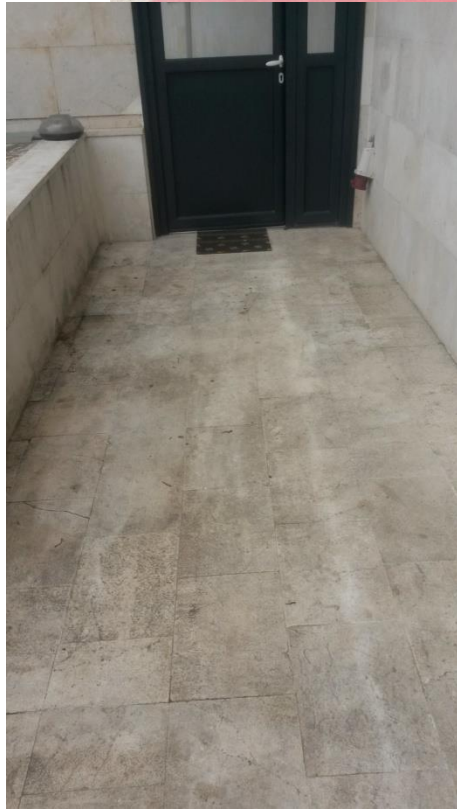

## 5.3. POSLOVNI PROSTORI

### 5.3.1. UPRAVA ZA IGRE NA SREĆU

|   |  |    |   |
|---|--|----|---|
| Spratnost: Pr   |  |    |   |
| Lokacija: Ul. Đoka Miraševića, Podgorica                  |  |    |   |
| Elementi pristupačnosti za savladavanje visinskih razlika |  |    |   |
|   | DA   | NE | Napomena  |
| Rampa   |  | X  |   |
| Stepenište  |  | X  | Spoljašnje stepenište – jedan stepenik visine 25cm.<br>Unutrašnje stepenište - poslovni prostor smješten u prizemlju objekta. |
| Lift  |  | X  |   |
| Vertikalno-podizna platforma                              |  | X  |   |
| Koso-podizna sklopiva platforma                           |  | X  |   |
| Elementi pristupačnosti potrebni za samostalan život      |  |    |   |
| Ulazni prostor  | Vrata su jednokrilna, svijetle širine (70+40) cm. Vrata se otvaraju prema unutra. Prilikom ulaska u ovu instituciju potrebno je savladati ulazni stepenik visine 25 cm. Izveden je otirač koji nije u nivou poda. Vjetrobran ili toplotni zastor je dužine 110 cm. Vrata prema unutrašnjem holu su širine (70+40) cm. Prag vrata je 1,0 cm. Na ulaznim vratima ne postoji oznaka smjera otvaranja vrata. Nisu postavljene oznake pristupačnosti. |    |   |
| Hodnici   | Hodne površine jedne etaže su u istom nivou. Vrata koja iz hodnika vode u druge prostorije-kancelarije su širine 80 cm i bez praga su. Instalacijska i druga oprema nije ugrađena u nišama zida. Instalacije su postavljene prema važećim standardima.   |    |   |
| Toalet  | Nije prilagođen za lica sa invaliditetom.  |    |   |
| Oglasni pano  | Oglasni pano nije postavljen.  |    |   |
| Orijentacioni plan za kretanje u objektu                  | U objektu ne postoji orijentacioni plan.   |    |   |





### 5.3.2. DRŽAVNI ARHIV U PODGORICI

|   |   |    |   |
|---|---|----|---|
| Spratnost: Pr   |   |    |   |
| Lokacija: Ul. Đoka Miraševića, Podgorica                  |   |    |   |
| Elementi pristupačnosti za savladavanje visinskih razlika |   |    |   |
|   | DA  | NE | Napomena  |
| Rampa   |   | X  |   |
| Stepenište  |   | X  | Poslovni prostor je smješten u prizemlju objekta. |
| Lift  |   | X  |   |
| Vertikalno-podizna platforma                              |   | X  |   |
| Koso-podizna sklopiva platforma                           |   | X  |   |
| Elementi pristupačnosti potrebni za samostalan život      |   |    |   |
| Ulazni prostor  | Vrata su dvokrilna, svijetle širine (85+55) cm. Vrata se otvaraju prema spolja. Prilikom ulaska u ovu instituciju potrebno je savladati ulazni stepenik visine 5 cm. Strugač i otirač je izveden u nivou trotoara. Na ulaznim vratima ne postoji oznaka smjera otvaranja vrata. Nisu postavljene oznake pristupačnosti. |    |   |
| Hodnici   | Hodne površine jedne etaže su sa denivelacijom od 4,0 cm. Vrata koja iz hodnika vode u druge prostorije-kancelarije su svijetle širine 80 cm i manje. Kancelarijska vrata imaju pragove visine 2,5 cm. Instalacijska i druga oprema nije ugrađena u nišama zida. Instalacije su postavljene prema važećim standardima.  |    |   |
| Toalet  | Toalet nije prilagođen za lica sa invaliditetom.  |    |   |
| Oglasni pano  | Oglasni pano nije postavljen.   |    |   |
| Orijentacioni plan za kretanje u objektu                  | U objektu ne postoji orijentacioni plan.  |    |   |



### 5.3.3. UPRAVA ZA ŠUME

|   |  |    |   |
|---|--|----|---|
| Spratnost: Pr   |  |    |   |
| Lokacija: Ul. Đoka Miraševića, Podgorica                  |  |    |   |
| Elementi pristupačnosti za savladavanje visinskih razlika |  |    |   |
|   | DA   | NE | Napomena  |
| Rampa   |  | X  |   |
| Stepenište  |  | X  | Spoljašnje stepenište – stepenik visine 15 cm.<br>Poslovni prostor je smješten u prizemlju objekta. |
| Lift  |  | X  |   |
| Vertikalno-podizna platforma                              |  | X  |   |
| Koso-podizna sklopiva platforma                           |  | X  |   |
| Elementi pristupačnosti potrebni za samostalan život      |  |    |   |
| Ulazni prostor  | Vrata su jednokrlna svijetle širine 70 cm. Vrata se otvaraju prema unutra. Prag vrata je visine 2,0 cm. Ispred ulaza je postavljena čelične zaštitna rešetka. Širina vrata rešetke je 85 cm i otvaraju se prema spolja. Prag ovih vrata je čelični visine 3,0 cm. Na ulaznim vratima ne postoji oznaka smjera otvaranja vrata. Nisu postavljene oznake pristupačnosti. |    |   |
| Hodnici   | Hodne površine jedne etaže su u istom nivou. Vrata koja iz hodnika vode u druge prostorije-kancelarije su svijetle širine od 80 do 90 cm. Prag je drveni visine 2,5 cm. Instalacijska i druga oprema nije ugrađena u nišama zida. Instalacije su postavljene prema važećim standardima.  |    |   |
| Toalet  | Toalet nije prilagođen za lica sa invaliditeta.  |    |   |
| Oglasni pano  | Oglasni pano nije postavljen.  |    |   |
| Orijentacioni plan za kretanje u objektu                  | U objektu ne postoji orijentacioni plan.   |    |   |



### 5.3.4. DIREKCIJA JAVNIH RADOVA

|   |  |    |  |
|---|--|----|--|
| Spratnost: Po+Pr+M  |  |    |  |
| Lokacija: Novaka Miloševa, Podgorica                      |  |    |  |
| Elementi pristupačnosti za savladavanje visinskih razlika |  |    |  |
|   | DA   | NE | Napomena   |
| Rampa   |  | X  |  |
| Stepenište  |  | X  | Spoljašnje stepenište – stepenik visine 25 cm.<br>Unutrašnje stepenište 110-125cm. Rukohvat na zaštitnoj ogradi stepeništa izveden u kontinuitetu cijelom dužinom stepeništa. Rukohvat izveden da se može obuhvatiti dlanom. |
| Lift  |  | X  |  |
| Vertikalno-podizna platforma                              |  | X  |  |
| Koso-podizna sklopiva platforma                           |  | X  |  |
| Elementi pristupačnosti potrebni za samostalan život      |  |    |  |
| Ulazni prostor  | Ulazna vrata su dvokrilna širine 2x75 cm. Vrata se otvaraju prema unutra i bez praga su. Ulazna vrata su odignuta od trotoara za 25 cm. Vrata prema holu su dimenzije 2x75 cm, otvaraju se prema unutra i bez praga su. Vjetrobran i toplotni zastor su dužine 160 cm. Srugač i otirač nisu izvedeni. Na ulaznim vratima ne postoji oznaka smjera otvaranja vrata. Nisu postavljene oznake pristupačnosti. |    |  |
| Hodnici   | Hodne površine jedne etaže su u istom nivou. Vrata koja iz hodnika vode u druge prostorije-kancelarije su svijetle širine od 80 do 90 cm. Instalacijska i druga oprema nije ugrađena u nišama zida. Instalacije su postavljene prema važećim standardima.  |    |  |
| Toalet  | Nije prilagođen licima sa invaliditetom.   |    |  |
| Oglasni pano  | U prizemlju objekta organizovana je portirska služba koja pruža sve potrebne informacije.  |    |  |
| Orjentacioni plan za kretanje u objektu                   | U objektu ne postoji orjentacioni plan. Portirska služba pruža sve potrebne informacije.   |    |  |



### 5.3.5. UPRAVA ZA MLADE I SPORT, PROSVJETNA INSPEKCIJA

|   |   |    |  |
|---|---|----|--|
| Spratnost: Po+Pr+1  |   |    |  |
| Lokacija: Novaka Miloševa 28, Podgorica                   |   |    |  |
| Elementi pristupačnosti za savladavanje visinskih razlika |   |    |  |
|   | DA  | NE | Napomena   |
| Rampa   |   | X  |  |
| Stepenište  | X   |    | Nema spoljašnjeg stepeništa, ali je ulaz u odnosu na trotoar odignut za 10cm. Unutrašnje stešenište ima svijetlu širinu stepenišnog kraka najmanje 110 cm. Rukohvat izveden da se može obuhvatiti dlanom. Rukohvat izveden u kontinuitetu. |
| Lift  |   | X  |  |
| Vertikalno-podizna platforma                              |   | X  |  |
| Koso-podizna sklopiva platforma                           |   | X  |  |
| Elementi pristupačnosti potrebni za samostalan život      |   |    |  |
| Ulazni prostor  | Ulazna vrata su dvokrilna svijetle širine 2x72 cm. Vrata se otvaraju prema unutra. Srugač i otirač nisu izvedeni. Na ulaznim vratima ne postoji oznaka smjera otvaranja vrata. Nisu postavljene oznake pristupačnosti.  |    |  |
| Hodnici   | Hodne površine jedne etaže nisu u istom nivou i međusobno nisu povezane elementima pristupačnosti. Vrata koja iz hodnika vode u druge prostorije-kancelarije su potrebne širine. Prag vrata je u skladu sa pravilnikom. Instalacijska i druga oprema nije ugrađena u nišama zida. Instalacije su postavljene prema važećim standardima. |    |  |
| Toalet  | Nije prilagođen licima sa invaliditetom.  |    |  |
| Oglasni pano  | U prizemlju objekta organizovana je zajednička portirska služba koja pruža sve potrebne informacije.  |    |  |
| Orijentacioni plan za kretanje u objektu                  | U objektu ne postoji orijentacioni plan. Portirska služba pruža sve potrebne informacije.   |    |  |





### 5.3.6. FOND ZA OBEŠTEĆENJE (III sprat)

|   |  |    |  |
|---|--|----|--|
| Spratnost: III sprat                                      |  |    |  |
| Lokacija: Novaka Miloševa 28, Podgorica                   |  |    |  |
| Elementi pristupačnosti za savladavanje visinskih razlika |  |    |  |
|   | DA   | NE | Napomena   |
| Rampa   |  | X  |  |
| Stepenište  | X  |    | Ulazna vrata su u istom nivou sa trotoarom.<br>Unutrašnje stepenište ima svijetlu širinu stepenišnog kraka najmanje 110 cm. Rukohvat je izveden da se može obuhvatiti dlanom i isti je izveden u kontinuitetu. |
| Lift  |  | X  |  |
| Vertikalno-podizna platforma                              |  | X  |  |
| Koso-podizna sklopiva platforma                           |  | X  |  |
| Elementi pristupačnosti potrebni za samostalan život      |  |    |  |
| Ulazni prostor  | Ova institucija se nalazi na III spratu. Ulazna vrata su sa pragom od 6 cm. Vrata se otvaraju prema unutra. Srugač i otirač nisu izvedeni. Na ulaznim vratima ne postoji oznaka smjera otvaranja vrata. Nisu postavljene oznake pristupačnosti.                        |    |  |
| Hodnici   | Hodne površine su u istom nivou. Vrata koja iz hodnika vode u druge prostorije-kancelarije su potrebne širine. Prag varata je u skladu sa pravilnikom. Instalacijska i druga oprema nije ugrađena u nišama zida. Instalacije su postavljene prema važećim standardima. |    |  |
| Toalet  | Nije prilagođen licima sa invaliditetom.   |    |  |
| Oglasni pano  | U prostoru nije postavljen oglasni pano.   |    |  |
| Orjentacioni plan za kretanje u objektu                   | Na ulazu u prostor ne postoji orjentacioni plan.   |    |  |



**5.3.7. MINISTARSTVO PROSVJETE (Odjeljenje za informaciono-komunikacione tehnologije), CENTAR ZA STRUČNO OBRAZOVANJE I  
MINISTARSTVO NAUKE**

|   |  |          |   |
|---|--|----------|---|
| Spratnost: Mezzanin                                       |  |          |   |
| Lokacija: Rimski trg, Podgorica                           |  |          |   |
| Elementi pristupačnosti za savladavanje visinskih razlika |  |          |   |
|   | DA   | NE       | Napomena  |
| Rampa   |  | <b>X</b> |   |
| Stepenište  | <b>X</b>   |          | Ulaz je postavljen u nivou trotoara.<br>Prostorije su smještene u mezzaninu zgrade „Vektra“ i do njih vodi unutrašnje stepenište koje ima svijetlu širinu stepenišnog kraka 120 cm. Rukohvat na zaštitnoj ogradi stepeništa izveden je u kontinuitetu cijelom dužinom stepeništa, a isti se može obuhvatiti dlanom. |
| Lift  |  | <b>X</b> |   |
| Vertikalno-podizna platforma                              |  | <b>X</b> |   |
| Koso-podizna sklopiva platforma                           |  | <b>X</b> |   |
| Elementi pristupačnosti potrebni za samostalan život      |  |          |   |
| Ulazni prostor  | Do njih vode unutrašnje stepenice. Ulazna vrata su dvokrilna, svijetle širine 135 cm. Vrata se otvaraju prema spolja i bez praga su. Srušač i otirač nisu izvedeni. Na ulaznim vratima ne postoji oznaka smjera otvaranja vrata. Nisu postavljene oznake pristupačnosti. |          |   |
| Hodnici   | Hodnik je širine 140 cm. Hodne površine etaže su u istom nivou. Vrata koja iz hodnika vode u druge prostorije-kancelarije su širine 80 cm bez pragova. Instalacijska i druga oprema nije ugrađena u nišama zida. Instalacije su postavljene prema važećim standardima.   |          |   |
| Toalet  | Nije prilagođen licima sa invaliditetom.   |          |   |
| Oglasni pano  | U prostoru nije postavljen oglasni pano.   |          |   |
| Orjentacioni plan za kretanje u objektu                   | Na ulazu u prostor ne postoji orjentacioni plan.   |          |   |



### 5.3.8. UPRAVA ZA NEKRETNINE

|   |   |    |  |
|---|---|----|--|
| Spratnost: prizemlje                                      |   |    |  |
| Lokacija: IV Proleterske brigade, Podgorica               |   |    |  |
| Elementi pristupačnosti za savladavanje visinskih razlika |   |    |  |
|   | DA  | NE | Napomena   |
| Rampa   |   | X  |  |
| Stepenište  | X   |    | Spoljašnjim stepeništem savladava se visina od 106 cm (6 stepenika). |
| Lift  |   | X  |  |
| Vertikalno-podizna platforma                              |   | X  |  |
| Koso-podizna sklopiva platforma                           |   | X  |  |
| Elementi pristupačnosti potrebni za samostalan život      |   |    |  |
| Ulazni prostor  | Vrata su u odnosu na kotu trotoara odignuta na visinu od 90 cm. Ova visina se savladava stepenicama. Vrata su širine (85+30) cm i otvaraju se prema unutra. Srugač i otirač nisu izvedeni. Na ulaznim vratima ne postoji oznaka smjera otvaranja vrata. Objekat ima još dva dodatna ulaza koja su na istom nivou. Ova institucija je smještena u tri nezavisna objekta koji se nalaze u istom dvorišnom prostoru. Nisu postavljene oznake pristupačnosti. |    |  |
| Hodnici   | Hodne površine etaže su u istom nivou. Vrata koja iz hodnika vode u druge prostorije-kancelarije su potrebne širine. Prag varata je u skladu sa pravilnikom. Instalacijska i druga oprema nije ugrađena u nišama zida. Instalacije su postavljene prema važećim standardima.  |    |  |
| Toalet  | Nije prilagođen licima sa invaliditetom.  |    |  |
| Oglasni pano  | U prostoru nije postavljen oglasni pano.  |    |  |
| Orijentacioni plan za kretanje u objektu                  | Na ulazu u prostor ne postoji orijentacioni plan.   |    |  |

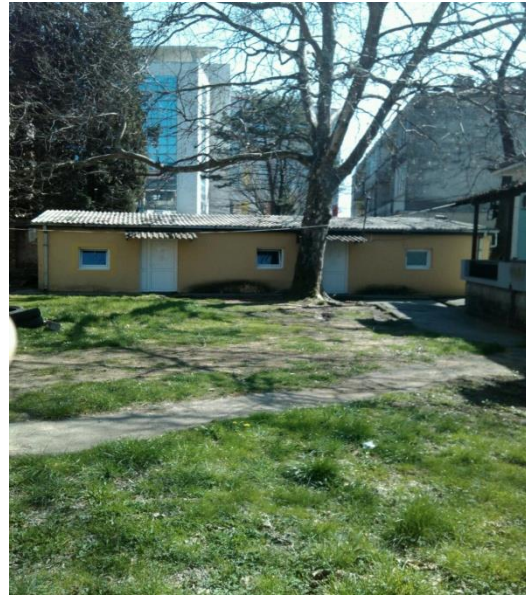
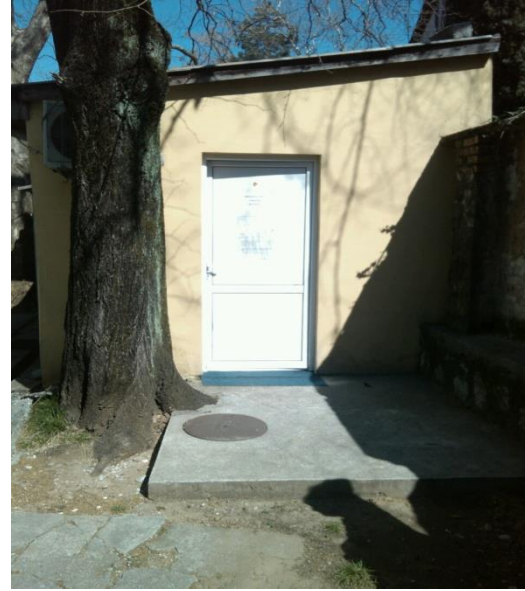

### 5.3.9. AGENCIJA ZA ANTIKORUPCIJU (Čelebić Centar VI sprat)

|   |  |    |   |
|---|--|----|---|
| Spratnost: VI sprat                                       |  |    |   |
| Lokacija: Podgorica                                       |  |    |   |
| Elementi pristupačnosti za savladavanje visinskih razlika |  |    |   |
|   | DA   | NE | Napomena  |
| Rampa   |  | X  |   |
| Stepenište  | X  |    | Objekat u kojem su smještene prostorije Agencije su u nivou okolnog trotoara. Unutrašnje stepenište ima svijetlu širinu stepenišnog kraka najmanje 110 cm. Rukohvat izveden da se može obuhvatiti dlanom. |
| Lift  | X  |    | Vrata svijetle širine 80cm  |
| Elementi pristupačnosti potrebni za samostalan život      |  |    |   |
| Ulazni prostor  | Ova institucija se nalazi na VI spratu poslovnog objekta. Ulazna vrat su širine cca 150 cm. Vrat se otvaraju klizno (senzorska). Vrat su staklena i nisu obilježena uočljivom oznakom. Srugač i otirač nisu izvedeni. Na ulaznim vratima ne postoji oznaka smjera otvaranja vrata. Nisu postavljene oznake pristupačnosti. |    |   |
| Hodnici   | Hodne površine etaže su u istom nivou. Vrata koja iz hodnika vode u druge prostorije-kancelarije su potrebne širine. Prag varata je u skladu sa pravilnikom. Instalacijska i druga oprema nije ugrađena u nišama zida. Instalacije su postavljene prema važećim standardima.   |    |   |
| Toalet  | Nije prilagođen licima sa invaliditetom.   |    |   |
| Oglasni pano  | U prostoru nije postavljen oglasni pano.   |    |   |
| Orijentacioni plan za kretanje u objektu                  | Na ulazu u prostor ne postoji orijentacioni plan.  |    |   |





### 5.3.10. MINISTARSTVO VANJSKIH POSLOVA (Arhiva)

|   |   |    |  |
|---|---|----|--|
| Spratnost: Pr   |   |    |  |
| Lokacija: Ul. Nikole Kovačevića br. 8/C, Podgorica        |   |    |  |
| Elementi pristupačnosti za savladavanje visinskih razlika |   |    |  |
|   | DA  | NE | Napomena   |
| Rampa   |   | X  | Poslovni prostor je smješten u prizemlju objekta i nema denivelacije sa okolnim terenom. |
| Stepenište  |   | X  | /  |
| Lift  |   | X  | /  |
| Vertikalno-podizna platforma                              |   | X  | /  |
| Koso-podizna sklopiva platforma                           |   | X  | /  |
| Elementi pristupačnosti potrebni za samostalan život      |   |    |  |
| Ulazni prostor  | Vrata su dvokrilna svijetle širine 135 cm i otvaraju se prema unutra. Vrata su bez praga. Ulaz je zaštićen čeličnom rešetkom. Ova institucija je smještena na prizemlju stambeno-poslovnog objekta. Srugač i otirač nisu izvedeni. Na ulaznim vratima ne postoji oznaka smjera otvaranja vrata. Nisu postavljene oznake pristupačnosti. |    |  |
| Hodnici   | /   |    |  |
| Toalet  | /   |    |  |
| Oglasni pano  | /   |    |  |
| Orjentacioni plan za kretanje u objektu                   | /   |    |  |



### 5.3.11. MINISTARSTVO FINANSIJA

|   |   |    |  |
|---|---|----|--|
| Spratnost: I sprat  |   |    |  |
| Lokacija: Bul. Svetog Petra Cetinjskog, Podgorica         |   |    |  |
| Elementi pristupačnosti za savladavanje visinskih razlika |   |    |  |
|   | DA  | NE | Napomena   |
| Rampa   |   | X  |  |
| Stepenište  |   | X  | Spoljnje stepenište, širine 360 cm, bez rukohvata. Stepenicama se savladava visinska razlika od 138 cm.<br>Unutrašnje stepenište je širine 120 cm. Rukohvat na zaštitnoj ogradi stepeništa izveden u kontinuitetu cijelom dužinom stepeništa. Rukohvat izveden da se može obuhvatiti dlanom. |
| Lift  |   | X  |  |
| Vertikalno-podizna platforma                              |   | X  |  |
| Koso-podizna sklopiva platforma                           |   | X  |  |
| Elementi pristupačnosti potrebni za samostalan život      |   |    |  |
| Ulazni prostor  | Vrata su dvokrilna širine 2x80 cm i otvaraju se prema unutra i bez praga su. Vrata su od kote trotoara odignuta za 138 cm i ta visina se savladava stepenicama. Srušač i otirač su izvedeni i nisu u nivou poda. Na ulaznim vratima ne postoji oznaka smjera otvaranja vrata. Nisu postavljene oznake pristupačnosti. |    |  |
| Hodnici   | Hodne površine etaže su sa neznatnom denivelacijom od 2 cm. Vrata koja iz hodnika vode u druge prostorije-kancelarije su širine od 80 do 85 cm bez pragova. Instalacijska i druga oprema nije ugrađena u nišama zida. Instalacije su postavljene prema važećim standardima.   |    |  |
| Toalet  | Nije prilagođen za lica sa invaliditetom.   |    |  |
| Oglasni pano  | U prizemlju objekta organizovana je zajednička portirska služba koja pruža sve potrebne informacije.  |    |  |
| Orjentacioni plan za kretanje u objektu                   | U prostoru ne postoji orjentacioni plan.  |    |  |



### 5.3.12. VETERINARSKA UPRAVA

|   |  |    |  |
|---|--|----|--|
| Spratnost: Su   |  |    |  |
| Lokacija: Bul. Svetog Petra Cetinjskog, Podgorica         |  |    |  |
| Elementi pristupačnosti za savladavanje visinskih razlika |  |    |  |
|   | DA   | NE | Napomena   |
| Rampa   |  | X  |  |
| Stepenište  | X  |    | Spoljnje stepenište, širine 360 cm, vodi do glavnog ulaza (visoko prizemlje) objekta u kojem je smještena Veterinarska uprava. Isto je bez rukohvata. Stepenicama se savladava visinska razlika od 138 cm.<br>Sa prizemlja ide se unutrašnjim stepeništem širine 120 cm u suterenske prostorije. Rukohvat na ogradi izveden u kontinuitetu koji se može obuhvatiti dlanom. |
| Lift  |  | X  |  |
| Vertikalno-podizna platforma                              |  | X  |  |
| Koso-podizna sklopiva platforma                           |  | X  |  |
| Elementi pristupačnosti potrebni za samostalan život      |  |    |  |
| Ulazni prostor  | Vrata su dvokrilna širine 2x80 cm i otvaraju se prema unutra. Vrata su bez praga, a od kote trotoara odignuta su za 138 cm i ta visina se savladava stepenicama. Sruhač i otirač su izvedeni i nisu u nivou poda. Na ulaznim vratima ne postoji oznaka smjera otvaranja vrata. Nisu postavljene oznake pristupačnosti. |    |  |
| Hodnici   | Hodne površine etaže su sa neznatnom denivelacijom od 2 cm. Vrata koja iz hodnika vode u druge prostorije-kancelarije su širine od 80 do 85 cm bez pragova. Instalacijska i druga oprema nije ugrađena u nišama zida. Instalacije su postavljene prema važećim standardima.  |    |  |
| Toalet  | Nije prilagođen za lica sa invaliditetom.  |    |  |
| Oglasni pano  | U prizemlju objekta, u kojem su prostorije Veterinarske uprave, organizovana je zajednička portirska služba koja pruža sve potrebne informacije.   |    |  |
| Orjentacioni plan za kretanje u objektu                   | U objektu ne postoji orjentacioni plan. Portirska služba pruža sve potrebne informacije.   |    |  |



### 5.3.13. MINISTARSTVO PRAVDE (Centar za posredovanje CG)

|   |   |    |   |
|---|---|----|---|
| Spratnost: Po+Pr  |   |    |   |
| Lokacija: Blok VI, Podgorica                              |   |    |   |
| Elementi pristupačnosti za savladavanje visinskih razlika |   |    |   |
|   | DA  | NE | Napomena  |
| Rampa   |   | X  | Prizemni objekat. Dio prostorija je u podrumu.  |
| Stepenište  |   | X  | Poslovni prostor je smješten u prizemlju i podrumu objekta.<br>Spoljašnje stepenište – stepenik savladava visinsku razliku od 24 cm.<br>Unutrašnje stepenište vodi do podrumskih prostorija. Svijetla širina stepeništa je 100 cm. Ivice nagazne površine stepenica nisu obrađene vizuelno kontrastno i protiv klizanja.<br>Rukohvat na zaštitnoj ogradi stepeništa izveden u kontinuitetu cijelom dužinom. |
| Lift  |   | X  |   |
| Vertikalno-podizna platforma                              |   | X  |   |
| Koso-podizna sklopiva platforma                           |   | X  |   |
| Elementi pristupačnosti potrebni za samostalan život      |   |    |   |
| Ulazni prostor  | Vrata su dvokrilna širine (85+30) cm. Vrata se otvaraju prema unutra i imaju prag visine 1,0 cm. Odignuta su od nivoa trotoara za 24 cm. Sruhač i otirač su izvedeni u nivou poda. Na ulaznim vratima ne postoji oznaka smjera otvaranja vrata. Nisu postavljene oznake pristupačnosti. |    |   |
| Hodnici   | Hodne površine etaže su u istom nivou. Vrata koja iz hodnika vode u druge prostorije-kancelarije su širine 85 cm. Prag varata je u skladu sa pravilnikom. Instalacijska i druga oprema nije ugrađena u nišama zida.   |    |   |
| Toalet  | Nije prilagođen licima sa invaliditetom. Instalacije su postavljene prema važećim standardima.  |    |   |
| Oglasni pano  | U prostoru nije postavljen oglasni pano.  |    |   |
| Orjentacioni plan za kretanje u objektu                   | Na ulazu u prostor ne postoji orjentacioni plan.  |    |   |





### 5.3.14. MINISTARSTVO FINANSIJA – KOMISIJA ZA RESTITUCIJU

|   |   |    |  |
|---|---|----|--|
| Spratnost: IV sprat                                       |   |    |  |
| Lokacija: Trg Nezavisnosti ¼, Podgorica                   |   |    |  |
| Elementi pristupačnosti za savladavanje visinskih razlika |   |    |  |
|   | DA  | NE | Napomena   |
| Rampa   |   | X  |  |
| Stepenište  | X   |    | Spoljašnje stepenište – stepenik premošćuje visinsku razliku od 4 cm. Unutrašnje stepenište svijetle širina veće od 110 cm. Ivce nagazne površine stepenica nisu obrađene vizuelno kontrastno i protiv klizanja. Rukohvat na zaštitnoj ogradi stepeništa izveden u kontinuitetu cijelom dužinom. |
| Lift  |   | X  | Prostorije su smještene na IV spratu stare stambene zgrade u kojoj nije moguće ugraditi lift.  |
| Vertikalno-podizna platforma                              |   | X  |  |
| Koso-podizna sklopiva platforma                           |   | X  |  |
| Elementi pristupačnosti potrebni za samostalan život      |   |    |  |
| Ulazni prostor  | Ova institucija je smještena na IV spratu stambeno-poslovnog objekta, i do iste se stiže isključivo stepenicama. Širina ulaznih vrata je 80 cm i otvaraju se prema unutra. Nisu postavljene oznake pristupačnosti.  |    |  |
| Hodnici   | Hodne površine nisu u istom nivou. Vrata koja iz hodnika vode u druge prostorije-kancelarije nisu u skladu sa pravilnikom. Prag varata takođe nije u skladu sa pravilnikom. Instalacijska i druga oprema nije ugrađena u nišama zida. Instalacije su postavljene prema važećim standardima. |    |  |
| Toalet  | Nije prilagođen licima sa invaliditetom.  |    |  |
| Oglasni pano  | U prostoru nije postavljen oglasni pano.  |    |  |
| Orjentacioni plan za kretanje u objektu                   | Na ulazu u prostor ne postoji orjentacioni plan.  |    |  |

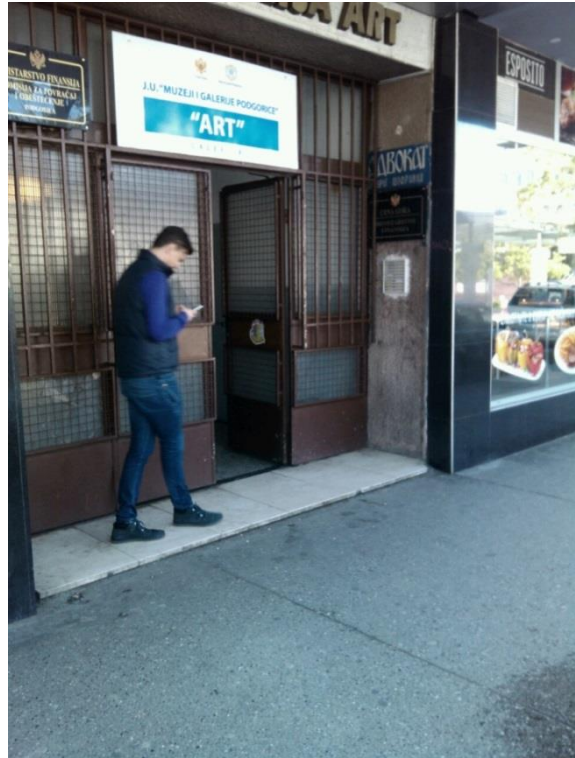

### 5.3.15. UPRAVA ZA ZAŠTITU KULTURNIH DOBARA CETINJE

|   |   |    |  |
|---|---|----|--|
| Spratnost: Pr+2   |   |    |  |
| Lokacija: Ul. Njegoševa, Cetinje                          |   |    |  |
| Elementi pristupačnosti za savladavanje visinskih razlika |   |    |  |
|   | DA  | NE | Napomena   |
| Rampa   | X   |    | Svijetla širina od 120 cm u spoljašnjem prostoru. Čvrsta površina obrađena protiv klizanja. Izvedena ograda sa rukohvatima na nezaštićenim dijelovima. Rukohvati izvedeni od inoksa presjeka 4 cm, da se mogu obuhvatiti dlanom, rukohvati postavljeni na dvije visine od 60 i od 90 cm. Rukohvati produženi u odnosu na nagaznu površinu rampe za 30 cm, sa zaobljenim završetkom.<br>Objekat ima visoko prizemlje. Visina koja se savladava je h = 65 cm i dužine 820 cm |
| Stepenište  | X   |    | Postoji spoljašnje stepenište kojim se savladava visina od h = 60 cm. Ivce nagazne površine stepenica nisu obrađene vizuelno kontrastno i protiv klizanja. Stepenište je bez zaštitne ograde.  |
| Lift  |   | X  |  |
| Vertikalno-podizna platforma                              |   | X  |  |
| Koso-podizna sklopiva platforma                           |   | X  |  |
| Elementi pristupačnosti potrebni za samostalan život      |   |    |  |
| Ulazni prostor  | Vrata su dvokrilna, širine 2x70 cm. Vrata se otvaraju prema spolja i ista su bez praga. Vrata su odignuta od kote dvorišnog trotoara za 75 cm, a dvorišni trotoar je odignut od kote pješačke zone ulice za 7 cm. Ova razlika se savladava i stepenicama i rampom. Ivičnjak trotoara nije oborena. Srušač i otirač su izvedeni u nivou poda unutar ulaznog prostora. Na ulaznim vratima ne postoji oznaka smjera otvaranja vrata. Nisu postavljene oznake pristupačnosti. |    |  |
| Hodnici   | Hodnici su širine od 120 do 140 cm. Hodne površine etaže su u istom nivou. Vrata koja iz hodnika vode u druge prostorije-kancelarije su širine shodno pravilniku i bez pragova. Instalacijska i druga oprema nije ugrađena u nišama zida. Instalacije su postavljene prema važećim standardima.   |    |  |
| Toalet  | Toalet prilagođen u potpunosti.   |    |  |
| Oglasni pano  | U prizemlju objekta organizovana je portirska služba koja pruža sve potrebne informacije.   |    |  |
| Orjentacioni plan za kretanje u objektu                   | U objektu ne postoji orjentacioni plan. Portirska služba pruža sve potrebne informacije.  |    |  |

