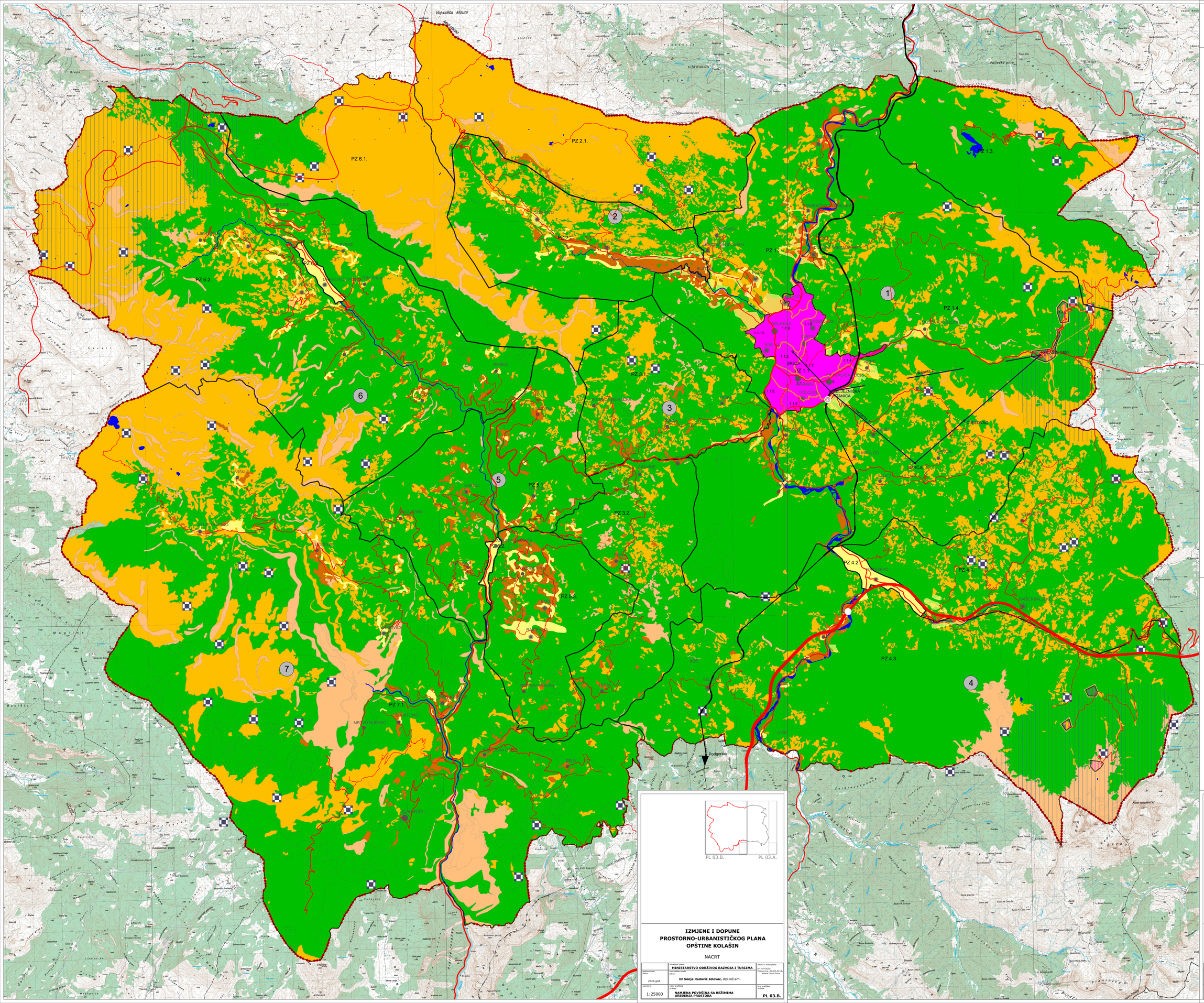

IZMJENE I DOPUNE PROSTORNO-URBANISTIČKOG PLANA OPŠTINE KOLAŠIN

NACRT

godina izrade plana: 2022.god.	obrađivač plana: **MINISTARSTVO ODRŽIVOG RAZVOJA I TURIZMA**	odluka o izradi plana: br. 07-3630 Podgorica, 31.08.2019. Vlada Crne Gore
	zakonski zastupnik plana: **Dr Sonja Radović Jelovac,** dipl.inž.arh.	
razmjera: 1:25000	naziv grafičkog priloga: **NAMJENA POVRŠINA SA REŽIMIMA UREĐENJA PROSTORA**	broj grafičkog priloga: **PL 03.B.**

POLOŽAJ OPŠTINE KOLAŠIN U CRNOJ GORI

LEGENDA:

GRANICA OPŠTINE KOLAŠIN

GRANICA PLANSKE ZONE

PLANSKE JEDINICE

DETALJNA PLANSKA RAZRADA

2 PLANSKA CJELINA

PZ 1.3. PLANSKA ZONA

1.3.1. PLANSKA JEDINICA

PLANIRANA NAMJENA POVRŠINA

POVRŠINE NASELJA

- GRAĐEVISKO ZEMLJIŠTE
- IZDVOJENO GRAĐEVINSKO ZEMLJIŠTE
- POVRŠINE RURALNIH NASELJA
- KATUNI
- ZONE ZA RAZVOJ TURIZMA

GRAĐEVISKO ZEMLJIŠTE

- POVRŠINE NASELJA

POVRŠINE TEHNIČKE INFRASTUKTURE

- SAOBRAĆAJNI KORIDORI
- PLANIRANE ZONE SKIJALIŠTA

SLOBODNE POVRŠINE

POLJOPRIVEDNE POVRŠINE

- OBRADIVO ZEMLJIŠTE
- PAŠNJACI

ŠUMSKO ZEMLJIŠTE

- ŠUMSKE POVRŠINE

VODENE POVRŠINE

- POVRŠINE VODA

OSTALE PRIRODNE POVRŠINE

- OSTALE PRIRODNE POVRŠINE (GOLETI-SIPARE, KAMENJARE, STRME STJENOVITE PADINE...)

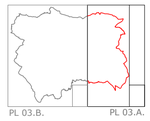

IZMJENE I DOPUNE PROSTORNO-URBANISTIČKOG PLANA OPŠTINE KOLAŠIN

NACRT

godina izrade plana: 2022.god.	obrađivač plana: **MINISTARSTVO ODRŽIVOG RAZVOJA I TURIZMA**	odluka o izradi plana: br. 07-3630 Podgorica, 31.08.2019. Vlada Crne Gore
	zakonski zastupnik plana: **Dr Sonja Radović Jelovac,** dipl.inž.arh.	
razmjera: 1:25000	naziv grafičkog priloga: **NAMJENA POVRŠINA SA REŽIMIMA UREĐENJA PROSTORA**	broj grafičkog priloga: **PL 03.A.**