

EVIDENCIJA KRETANJA VOZILA, PROVEDENOG VREMENA I UČINKA KOJU VODI VOZAČ

1	2	3	4	5	Vrijeme vožnje			Vrijeme stajanja			km		14	15
					6	7	8	9	10	11	12	13		
Datum	Stanje brojila	Relacija kretanja i zadržavanja vozila	Polazak	Dolazak	Vrijeme (od 5 - 4)	Odmori u toku vožnje	Zadržavanje na parking	Kvarovi na vozilu u toku vožnje	Smetnje na putu	Ostala zadržavanja	Sa putnicima	Bez putnika	Prevezeni putnici	Primjedbe
04.07	B52 344													
05.07														
06.07														
07.07														
08.07														
09.07														
10.07														
UKUPNO PO EVIDENCIJI VOZAČA:														
NAPOMENA:														

EVIDENCIJA UTROŠKA GORIVA I MAZIIVA

Obrazac putnog naloga za putničko vozilo (PN-3)

Datum	Izdavanje goriva Mjesto	Vrsta goriva	Vrsta maziva	lit.	kg	Potpis
/						

NAPOMENA:

Prevoznik, pravno ili fizičko lice: MERR.U
 Mjesto i datum izdavanja: 04.07.2021
 Serijski broj:

**PUTNI NALOG
 ZA PUTNIČKO VOZILO**

015146

Marka i tip putničkog vozila: Renult Fluence
 Reg. oznaka: PERUN 572 Broj sjedišta: 5
 Prezime i ime vozača: Mujosovic Nezeric

Relacija: po putu
 Vrijeme važenja putnog naloga: 10.04.2021



M.P. (potpis ovlaštenog lica za izdavanje putnog naloga)
 Broj i datum potvrde
 o tehničkoj ispravnosti vozila

Vozilo primio bez
 vidljivih nedostataka
(potpis vozača)

Vozilo je tehnički
 ispravno za vožnju
(potpis odgovornog lica za
 tehničku ispravnost)

EVIDENCIJA KRETANJA VOZILA, PROVEDENOG VREMENA I UČINKA KOJU VODI VOZAČ

1	2	3	4	5	Vrijeme vožnje			Vrijeme stajanja			km		14	15
					6	7	8	9	10	11	12	13		
Datum	Stanje brojila	Relacija kretanja i zadržavanja vozila	Polazak	Dolazak	Vrijeme (od 5 - 4)	Odmori u toku vožnje	Zadržavanje na parking	Kvarovi na vozilu u toku vožnje	Smetnje na putu	Ostala zadržavanja	Sa putnicima	Bez putnika	Prevezeni putnici	Primjedbe
04.07.	240793	LOKAL	07:00	15:00										
05.07.	240842	Rg-Br ko-Br	07:00	19:10							215	49		
06.07.	241052	Rg-U-HK	07:00	23:55							312			
07.07.	241369	LOKAL	07:00	15:00										
08.07.	241418	CETINJE	07:00	19:15							107	49		
09.07.	241525	ČARNAŽA	—	—										
10.07.	241525	ČARNAŽA	—	—										
UKUPNO PO EVIDENCIJI VOZAČA:											732	km		
NAPOMENA:														

EVIDENCIJA KRETANJA VOZILA, PROVEDENOG VREMENA I UČINKA KOJU VODI VOZAČ

1	2	3	4	5	Vrijeme vožnje			Vrijeme stajanja			km		14	15
					6	7	8	9	10	11	12	13		
Datum	Stanje brojila	Relacija kretanja i zadržavanja vozila	Polazak	Dolazak	Vrijeme (od 5 - 4)	Odmori u toku vožnje	Zadržavanje na parking	Kvarovi na vozilu u toku vožnje	Smetnje na putu	Ostala zadržavanja	Sa putnicima	Bez putnika	Prevezeni putnici	Primjedbe
04.07	10550	LOKAL	07:00	15:00							25			
05.07	10610	LOKAL	07:00	15:00							60			
06.07	10805	Pe - ULCIUF	10:00	22:30							195			
07.07	10940	Pe - MIKŠIĆ	07:15	19:30							135			
08.07	10995	LOKAL	07:00	15:00							55			
UKUPNO PO EVIDENCIJI VOZAČA:											470			

NAPOMENA:

[Handwritten signature]

EVIDENCIJA UTROŠKA GORIVA I MAZIVA

Obrasc putnog naloga za putničko vozilo (PN-3)

Datum	Izdavanje goriva Mjesto	Vrsta goriva	Vrsta maziva	lit.	kg	Potpis
6. 7.	PODGORICA	DIZEL		28.7 L		
POTROŠNJA		Po normi Stvarna				
		+ / -				

NAPOMENA:

Prevoznik, pravno ili fizičko lice:

MEPP:U

Mjesto i datum izdavanja

04.07.2022 PG

Serijski broj

PUTNI NALOG ZA PUTNIČKO VOZILO

015043

Marka i tip putničkog vozila

DAICIA DUSTER

Reg. oznaka

PG-CG 441

Broj sjedišta

5

Prezime i ime vozača

RADOVIĆ BRANKO

Relacija

PO POTREBI

Vrijeme važenja putnog naloga

04.07 - 10.07.2022



(potpis ovlaštenog lica za izdavanje putnog naloga)

Broj i datum potvrde
o tehničkoj ispravnosti vozila

Vozilo primio bez
vidljivih nedostataka

(potpis vozača)

Vozilo je tehnički
ispravno za vožnju

(potpis odgovornog lica za
tehničku ispravnost)

M.P.

EVIDENCIJA KRETANJA VOZILA, PROVEDENOG VREMENA I UČINKA KOJU VODI VOZAČ

1	Datum	2	Stanje brojila	3	Relacija kretanja i zadržavanja vozila	4	Polazak	5	Dolazak	Vrijeme vožnje			Vrijeme stajanja			km		14	15
										6	7	8	9	10	11	12	13		
										Vrijeme (od 5 - 4)	Odmori u toku vožnje	Zadržavanje na parking	Kvarovi na vozilu u toku vožnje	Smetnje na putu	Ostala zadržavanja	Sa putnicima	Bez putnika	Prevezeni putnici	Primjedbe
	04.07	260981	PG-KO	07:00	19:00											191	DIREKTORAT ZA PEJEDOV		
	05.07	260672	PG-PG	07:00	15:00											8	OPŠTA SLUŽBA		
	06.07	260680	PG-UL	10:00	23:00											188	DIREKTORAT ZA PEJEDOV		
	07.07	260868	PG-UL	07:00	20:00											184	DIREKTORAT ZA PEJEDOV		
	08.07	261052	PG-PG	07:00	15:00											11	OPŠTA SLUŽBA		
	09.07	261063	GARAŽA													0			
	10.07	261063	GARAŽA													0			
UKUPNO PO EVIDENCIJI VOZAČA:																582			

NAPOMENA:

EVIDENCIJA UTROŠKA GORIVA I MAZIVA

Obrazac putnog naloga za putničko vozilo (PN-3)

Prevoznik, pravno ili fizičko lice: HEPPIU
Mjesto i datum izdavanja 04.07.2022
Serijski broj

PUTNI NALOG ZA PUTNIČKO VOZILO

08496

Marka i tip putničkog vozila ŠKODA OCTAVIA 1.9 TDI
Reg. oznaka AGCG 988 Broj sjedišta 5
Prezime i ime vozača BEČEVIĆ ENIS

Relacija PO POTREBI
Vrijeme važenja putnog naloga 04.07. - 10.07.2022



(potpis ovlaštenog lica za izdavanje putnog naloga)
[Signature]
Broj i datum potvrde
o tehničkoj ispravnosti vozila

Vozilo primio bez
vidljivih nedostataka

[Signature]
(potpis vozača)

M.P.

Vozilo je tehnički
ispravno za vožnju
(potpis odgovornog lica za
tehničku ispravnost)
[Signature]

Izdavanje goriva	Mjesto	Vrsta goriva	Vrsta maziva	lit.	kg	Potpis
05.07	POBOLICA	DIZEL	2970	L		[Signature]
POTROŠNJA		Po normi				
		Stvarna				
		+ / -				

NAPOMENA:

EVIDENCIJA KRETANJA VOZILA, PROVEDENOG VREMENA I UČINKA KOJU VODI VOZAČ

1	2	3	4	5	Vrijeme vožnje			Vrijeme stajanja			km		14	15	
					6	7	8	9	10	11	12	13			
Datum	Stanje brojila	Relacija kretanja i zadržavanja vozila	Polazak	Dolazak	Vrijeme (od 5 - 4)	Odmori u toku vožnje	Zadržavanje na parkingu	Kvarovi na vozilu u toku vožnje	Smetnje na putu	Ostala zadržavanja	Sa putnicima	Bez putnika	Prevezeni putnici	Primjedbe	
04.07	363MB	P6-P6	07:00	21:30							78				
05.07	363A96	P6-P6	07:00	16:00							54				
06.07	363250	P6 TVHM-TV	07:00	20:00							288				
07.07	363538	P6-P6	07:00	21:00							53				
08.07	363597	P6-P6	07:00	19:00							57				
09.07	363654	SEKUS GARAŽA	12:00	13:00							13				
10.07	363667	P6-P6	07:30	09:00							39				
UKUPNO PO EVIDENCIJI VOZAČA:												588			

NAPOMENA:

EVIDENCIJA UTROŠKA GORIVA I MAZIIVA

Datum	Izdavanje goriva Mjesto	Vrsta goriva	Vrsta maziva	lit.	kg	Potpis	POTROŠNJA	
							Po normi	Stvarna
05.07	POMBOVICA	DIZEL	29,89	L		[Potpis]		
07.07	POMBOVICA	DIZEL	40,23	L		[Potpis]		

NAPOMENA:

Obrazac putnog naloga za putničko vozilo (PN-3)

Prevoznik, pravno ili fizičko lice: HEPPIU

Mjesto i datum izdavanja: 04.07.2022

Serijski broj:

**PUTNI NALOG
ZA PUTNIČKO VOZILO**

08487

Marka i tip putničkog vozila MERCEDEC E 220 CDI
 Reg. oznaka PGCG 024 Broj sjedišta 5
 Prezime i ime vozača DEČEVIĆ ENIS

Relacija PO POTREBI
 Vrijeme važenja putnog naloga 04.07 - 10.07.2022



(potpis ovlaštenog lica za izdavanje putnog naloga)

Broj i datum potvrde
o tehničkoj ispravnosti vozila

Vozilo primio bez
vidljivih nedostataka

Enis Đečević
(potpis vozača)

M.P.

Vozilo je tehnički
ispravno za vožnju

(potpis odgovornog lica za
tehničku ispravnost)

EVIDENCIJA KRETANJA VOZILA, PROVEDENOG VREMENA I UČINKA KOJU VODI VOZAČ

1	2	3	4	5	Vrijeme vožnje			Vrijeme stajanja			km		14	15
					6	7	8	9	10	11	12	13		
Datum	Stanje brojila	Relacija kretanja i zadržavanja vozila	Polazak	Dolazak	Vrijeme (od 5 - 4)	Odmori u toku vožnje	Zadržavanje na parkingu	Kvarovi na vozilu u toku vožnje	Smetnje na putu	Ostala zadržavanja	Sa putnicima	Bez putnika	Prevezeni putnici	Primjedbe
04.07.	156704	PG ULCIH	07 ⁰⁰	20 ⁰⁰							162			
05.07.	156765	LOKAL	07 ⁰⁰	15 ⁰⁰							61			
06.07.	156930	PG ULCIH	10 ^{00h}	23 ^{00h}							165			
07.07.	156989	LOKAL	07 ⁰⁰	15 ⁰⁰							59			
08.07.	157062	LOKAL	07 ⁰⁰	15 ⁰⁰							73			
09.07.														
10.07.														
UKUPNO PO EVIDENCIJI VOZAČA:											520			

NAPOMENA:



EVIDENCIJA UTROŠKA GORIVA I MAZIVA

Obrascac putnog naloga za putničko vozilo (PN-3)

Datum	Izdavanje goriva Mjesto	Vrsta goriva	Vrsta maziva	lit.	kg	Potpis
04.07.	PODGOŠIČ	BENZ		31		
06.07.	PODGOŠIČ	BENZ		24		
POTROŠNJA						
		Po normi				
		Stvarna				
		+ / -				

NAPOMENA:

Prevoznik, pravno ili fizičko lice: HEPPIV
 Mjesto i datum izdavanja: 04.07.2022
 Serijski broj: _____

PUTNI NALOG **015150**
ZA PUTNIČKO VOZILO

Marka i tip putničkog vozila: TOYOTA Prius 1.8
 Reg. oznaka: PCGG-660 Broj sjedišta: 5
 Prezime i ime vozača: JOVANOVIĆ RADOVKI

Relacija: PO POTPFB1
 Vrijeme važenja putnog naloga: 04.07.2020 - 10.07.2022



(potpis ovlaštenog lica za izdavanje putnog naloga)

Broj i datum potvrde
 o tehničkoj ispravnosti vozila

Vozilo primio bez
 vidljivih nedostataka
 (potpis vozača)

M.P.

Vozilo je tehnički
 ispravno za vožnju
 (potpis odgovornog lica za
 tehničku ispravnost)

EVIDENCIJA KRETANJA VOZILA, PROVEDENOG VREMENA I UČINKA KOJU VODI VOZAČ

1	Datum	2	Stanje brojila	3	Relacija kretanja i zadržavanja vozila	4	Polazak	5	Dolazak	Vrijeme vožnje			Vrijeme stajanja			km		14	15
										6	7	8	9	10	11	12	13		
04.07.	/	/	/	/	/	/	/	/	/	/	/	/	/	/	/	/	/	/	/
05.07.	/	/	/	/	/	/	/	/	/	/	/	/	/	/	/	/	/	/	/
06.07.	/	/	/	/	/	/	/	/	/	/	/	/	/	/	/	/	/	/	/
07.07.	/	/	/	/	/	/	/	/	/	/	/	/	/	/	/	/	/	/	/
08.07.	/	/	/	/	/	/	/	/	/	/	/	/	/	/	/	/	/	/	/
09.07.	/	/	/	/	/	/	/	/	/	/	/	/	/	/	/	/	/	/	/
10.07.	/	/	/	/	/	/	/	/	/	/	/	/	/	/	/	/	/	/	/
UKUPNO PO EVIDENCIJI VOZAČA:										0	0								

NAPOMENA: Brojila nije korišćena.

Obrazac putnog naloga za putničko vozilo (PN-3)

EVIDENCIJA UTROŠKA GORIVA I MAZIVA

Datum	Izdavanje goriva Mjesto	Vrsta goriva	Vrsta maziva	lit.	kg	Potpis
POTROŠNJA						
		Po normi				
		Stvarna				
		+ / -				

NAPOMENA:

PUTNI NALOG
ZA PUTNIČKO VOZILO

015148

Prevoznik, pravno ili fizičko lice: HEPPIU
 Mjesto i datum izdavanja: 04.02.2022
 Serijski broj:

Marka i tip putničkog vozila: Renault elio
 Reg. oznaka: RE-540 Broj sjedišta: 5
 Prezime i ime vozača: inoprevizor

Relacija: po potrebi
 Vrijeme važenja putnog naloga: 10.02.2022



Broj i datum potvrde
 o tehničkoj ispravnosti vozila
 (potpis ovlaštenog lica za izdavanje putnog naloga)

Vozilo je tehnički
 ispravno za vožnju
 (potpis odgovornog lica za tehničku ispravnost)

Vozilo primio bez
 vidljivih nedostataka
 (potpis vozača)

M.P.

EVIDENCIJA KRETANJA VOZILA, PROVEDENOG VREMENA I UČINKA KOJU VODI VOZAČ

1	Datum	2	Stanje brojila	3	Relacija kretanja i zadržavanja vozila	4	Polazak	5	Dolazak	Vrijeme vožnje				Vrijeme stajanja			km		14	Prevezeni putnici	15	Primjedbe					
										6	Vrijeme (od 5 - 4)	7	Odmori u toku vožnje	8	Zadržavanje na parking	9	Kvarovi na vozilu u toku vožnje	10					Smetnje na putu	11	Ostala zadržavanja	12	Sa putnicima
	04.02	-	-	-	-	-	-	-	-	-	-	-	-	-	-	-	-	-	-	-	-	-	-	-			
	05.02	-	-	-	-	-	-	-	-	-	-	-	-	-	-	-	-	-	-	-	-	-	-	-	-		
	06.02	-	-	-	-	-	-	-	-	-	-	-	-	-	-	-	-	-	-	-	-	-	-	-	-		
	08.02	-	-	-	-	-	-	-	-	-	-	-	-	-	-	-	-	-	-	-	-	-	-	-	-		
	09.02	-	-	-	-	-	-	-	-	-	-	-	-	-	-	-	-	-	-	-	-	-	-	-	-		
	10.02	-	-	-	-	-	-	-	-	-	-	-	-	-	-	-	-	-	-	-	-	-	-	-	-		
UKUPNO PO EVIDENCIJI VOZAČA:																											

NAPOMENA: *konji u rijeke uoči iscjepa*

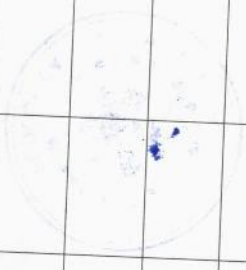

EVIDENCIJA UTROŠKA GORIVA I MAZIVA

Obrazac putnog naloga za putničko vozilo (PN-3)

Prevoznik, pravno ili fizičko lice: MEPP, U
 Mjesto i datum izdavanja 04.07.2021
 Serijski broj

**PUTNI NALOG
 ZA PUTNIČKO VOZILO** 015147

Marka i tip putničkog vozila Renault clio
 Reg. oznaka BR 1111 958 Broj sjedišta 5
 Prezime i ime vozača ispeteljen

Relacija po potrebi
 Vrijeme važenja putnog naloga 10.07.2021



(potpis ovlaštenog lica za izdavanje putnog naloga)
**Broj i datum potvrde
 o tehničkoj ispravnosti vozila**

Vozilo primio bez vidljivih nedostataka
 (potpis vozača)

M.P.
 Vozilo je tehnički ispravno za vožnju
 (potpis odgovornog lica za tehničku ispravnost)

Datum	Izdavanje goriva Mjesto	Vrsta goriva	Vrsta maziva	lit.	kg	Potpis
POTROŠNJA						
		Po normi				
		Stvarna				
		+ / -				

NAPOMENA:

EVIDENCIJA KRETANJA VOZILA, PROVEDENOG VREMENA I UČINKA KOJU VODI VOZAČ

1	Datum	2	Stanje brojila	3	Relacija kretanja i zadržavanja vozila	4	Polazak	5	Dolazak	Vrijeme vožnje				Vrijeme stajanja			km		14	Prevezeni putnici	15	Primjedbe
										6	Vrijeme (od 5 - 4)	7	Odmori u toku vožnje	8	Zadržavanje na parking	9	Kvarovi na vozilu u toku vožnje	10				
04.07.	/	/	/	/	/	/	/	/	/	/	/	/	/	/	/	/	/	/	/	/	/	/
05.07.	/	/	/	/	/	/	/	/	/	/	/	/	/	/	/	/	/	/	/	/	/	/
06.07.	/	/	/	/	/	/	/	/	/	/	/	/	/	/	/	/	/	/	/	/	/	/
07.07.	/	/	/	/	/	/	/	/	/	/	/	/	/	/	/	/	/	/	/	/	/	/
08.07.	/	/	/	/	/	/	/	/	/	/	/	/	/	/	/	/	/	/	/	/	/	/
09.07.	/	/	/	/	/	/	/	/	/	/	/	/	/	/	/	/	/	/	/	/	/	/
10.07.	/	/	/	/	/	/	/	/	/	/	/	/	/	/	/	/	/	/	/	/	/	/
UKUPNO PO EVIDENCIJI VOZAČA:																						
NAPOMENA: <i>Vozi se sa svim putnicima</i>																						

EVIDENCIJA UTROŠKA GORIVA I MAZIVA

Obrazac putnog naloga za putničko vozilo (PN-3)

Prevoznik, pravno ili fizičko lice: Merri U
 Mjesto i datum izdavanja 04.07.2022
 Serijski broj

PUTNI NALOG
ZA PUTNIČKO VOZILO
015145

Datum	Izdavanje goriva Mjesto	Vrsta goriva	Vrsta maziva	lit.	kg	Potpis	POTROŠNJA	
							Po normi	Stvarna
04.07	Podgorica	4,5L	✓	4,5L	✓	[Signature]	+ / -	

NAPOMENA:

Marka i tip putničkog vozila Lada Niva
 Reg. oznaka BE 20 310 Broj sjedišta 5
 Prezime i ime vozača I. Božić

Relacija Podgorica
 Vrijeme važenja putnog naloga 10.07.2022



Broj i datum potvrde o tehničkoj ispravnosti vozila

Vozilo primio bez vidljivih nedostataka
 (potpis vozača) [Signature]
 M.P.
 Vozilo je tehnički ispravno za vožnju
 (potpis odgovornog lica za tehničku ispravnost) [Signature]

EVIDENCIJA KRETANJA VOZILA, PROVEDENOG VREMENA I UČINKA KOJU VODI VOZAČ

1	2	3	4	5	Vrijeme vožnje			Vrijeme stajanja			km		14	15	
					6	7	8	9	10	11	12	13			
Datum	Stanje brojila	Relacija kretanja i zadržavanja vozila	Polazak	Dolazak	Vrijeme (od 5 - 4)	Odmori u toku vožnje	Zadržavanje na parking	Kvarovi na vozilu u toku vožnje	Smetnje na putu	Ostala zadržavanja	Sa putnicima	Bez putnika	Prevezeni putnici	Primjedbe	
04.07.	305937	Podgorica									6				
05.07.	305943	Podgorica										6			
06.07.	305949	Podgorica									8				
07.07.	305957	Podgorica									6				
08.07.	305963	Podgorica										2			
09.07.	305965	vožnja													
10.07.	305965	vožnja													
															
UKUPNO PO EVIDENCIJI VOZAČA:												20	8		
NAPOMENA:															

EVIDENCIJA UTROŠKA GORIVA I MAZIVA

Datum	Izdavanje goriva Mjesto	Vrsta goriva	Vrsta maziva	lit.	kg	Potpis	POTROŠNJA
							+
							-

NAPOMENA:

Obrazac putnog naloga za putničko vozilo (PN-3)

Prevoznik, pravno ili fizičko lice: Prevoznik, pravno lice
 Mjesto i datum izdavanja: Podgorica 04.07.2022.
 Serijski broj:

**PUTNI NALOG
 ZA PUTNIČKO VOZILO**

08750

Marka i tip putničkog vozila: Škoda Octavia
 Reg. oznaka: PG CG 336 Broj sjedišta: 5
 Prezime i ime vozača: Jasir Tetrović

Relacija: Po putniku!
 Vrijeme važenja putnog naloga: 04.07.2022 - 10.07.2022.



(potpis ovlaštenog lica za izdavanje putnog naloga)
 Broj i datum potvrde
 o tehničkoj ispravnosti vozila

Vozilo primio bez
 vidljivih nedostataka

(potpis vozača)

M.P.

Vozilo je tehnički
 ispravno za vožnju
 (potpis odgovornog lica za
 tehničku ispravnost)

EVIDENCIJA KRETANJA VOZILA, PROVEDENOG VREMENA I UČINKA KOJU VODI VOZAČ

1	Datum	2	Stanje brojila	3	Relacija kretanja i zadržavanja vozila	4	Polazak	5	Dolazak	Vrijeme vožnje			Vrijeme stajanja			km		14	15
										6	7	8	9	10	11	12	13		
04.07	✓	✓	✓	✓	✓	✓	✓	✓	✓	✓	✓	✓	✓	✓	✓	✓	✓	✓	✓
05.07	✓	✓	✓	✓	✓	✓	✓	✓	✓	✓	✓	✓	✓	✓	✓	✓	✓	✓	✓
06.07	✓	✓	✓	✓	✓	✓	✓	✓	✓	✓	✓	✓	✓	✓	✓	✓	✓	✓	✓
08.07	✓	✓	✓	✓	✓	✓	✓	✓	✓	✓	✓	✓	✓	✓	✓	✓	✓	✓	✓
09.07	✓	✓	✓	✓	✓	✓	✓	✓	✓	✓	✓	✓	✓	✓	✓	✓	✓	✓	✓
10.07	✓	✓	✓	✓	✓	✓	✓	✓	✓	✓	✓	✓	✓	✓	✓	✓	✓	✓	✓

UKUPNO PO EVIDENCIJI VOZAČA:

NAPOMENA:

Vođa sara radnika

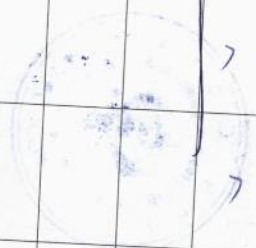

EVIDENCIJA UTROŠKA GORIVA I MAZIVA

Izdavanje goriva	Mjesto	Vrsta goriva	Vrsta maziva	lit.	kg	Potpis
08.07				12,2		[Signature]
POTROŠNJA		Po normi				
		Stvarna				
		+ / -				

NAPOMENA:

Obrazac putnog naloga za putničko vozilo (PN-3)

Prevoznik, pravno ili fizičko lice: KEPPIU
 Mjesto i datum izdavanja: 04.07.2021
 Serijski broj:

PUTNI NALOG ZA PUTNIČKO VOZILO

015149

Marka i tip putničkog vozila: Opel corsa
 Reg. oznaka: 594 Broj sjedišta: 5
 Prezime i ime vozača: Milica Plavcende

Relacija: po potrebi
 Vrijeme važenja putnog naloga: 10.07.2021



(potpis ovlaštenog lica za izdavanje putnog naloga)

Broj i datum potvrde o tehničkoj ispravnosti vozila

Vozilo primio bez vidljivih nedostataka

(potpis vozača)

Vozilo je tehnički ispravno za vožnju

(potpis odgovornog lica za tehničku ispravnost)

POS. KM 214 694
EVIDENCIJA KRETANJA VOZILA, PROVEDENOG VREMENA I UČINKA KOJU VODI VOZAČ

1	2	3	4	5	Vrijeme vožnje				Vrijeme stajanja			km		14	15
					6	7	8	9	10	11	12	13			
Datum	Stanje brojila	Relacija kretanja i zadržavanja vozila	Polazak	Dolazak	Vrijeme (od 5 - 4)	Odmori u toku vožnje	Zadržavanje na parking	Kvarovi na vozilu u toku vožnje	Smetnje na putu	Ostala zadržavanja	Sa putnicima	Bez putnika	Prevezeni putnici	Primjedbe	
4.07	214 645		10 ⁰⁰	14 ⁵⁰							21				
5.07	214 678		11 ⁰⁰	15 ⁰⁰							33				
6.07	214 832		7 ³⁰	19 ³⁰							154				
7.07	214 859		10 ⁰⁰	15 ⁰⁰							22				
8.07	214 881		11 ⁰⁰	14 ⁴⁵							22				
9.07	674721		10 ⁰⁰	14 ⁴⁵											
10.07	-11-														
UKUPNO PO EVIDENCIJI VOZAČA:												257 km			

NAPOMENA:

EVIDENCIJA UTROŠKA GORIVA I MAZIVA

Obrazac putnog naloga za putničko vozilo (PN-3)

Prevoznik, pravno ili fizičko lice: MEPP
 Mjesto i datum izdavanja 4. 07. 2022 PG
 Serijski broj _____

**PUTNI NALOG
 ZA PUTNIČKO VOZILO** **015182**

Marka i tip putničkog vozila WV POLO
 Reg. oznaka ROMKH14 Broj sjedišta _____
 Prezime i ime vozača Vučeraković Stjepan Mir

Relacija PO POTREBU
 Vrijeme važenja putnog naloga 20. 07. 2022



(potpis ovlaštenog lica za izdavanje putnog naloga)

Broj i datum potvrde
 o tehničkoj ispravnosti vozila

Datum	Izdavanje goriva		Vrsta goriva	Vrsta maziva	lit.	kg	Potpis
	Mjesto						
POTROŠNJA							
			Po normi				
			Stvarna				
			+ / -				

NAPOMENA:

Vozilo primio bez
 vidljivih nedostataka

(potpis vozača)

M.P.

Vozilo je tehnički
 ispravno za vožnju

(potpis odgovornog lica za
 tehničku ispravnost)

Poc. km 268,524 EVIDENCIJA KRETANJA VOZILA, PROVEDENOG VREMENA I UČINKA KOJU VODI VOZAČ

1	2	3	4	5	Vrijeme vožnje			Vrijeme stajanja			km		14	15
					6	7	8	9	10	11	12	13		
Datum	Stanje brojila	Relacija kretanja i zadržavanja vozila	Polazak	Dolazak	Vrijeme (od 5 - 4)	Odmori u toku vožnje	Zadržavanje na parking	Kvarovi na vozilu u toku vožnje	Smetnje na putu	Ostala zadržavanja	Sa putnicima	Bez putnika	Prevezeni putnici	Primjedbe
4.7	GAKAZIA													
5.7	268 694		9 ³⁰	14 ³⁰							170			
6.7	GAKAZIA													
7.7	-/-													
8.7	-/-													
9.7	-/-													
10.7	-/-													
UKUPNO PO EVIDENCIJI VOZAČA:												170		
NAPOMENA:														

EVIDENCIJA UTROŠKA GORIVA I MAZIVA

Obrazac putnog naloga za putničko vozilo (PN-3)

Prevoznik, pravno ili fizičko lice: **MEPP**
 Mjesto i datum izdavanja: **04.07.2022 PG**
 Serijski broj: _____

PUTNI NALOG ZA PUTNIČKO VOZILO

015181

Marka i tip putničkog vozila: **RAV4 TOYOTA**
 Reg. oznaka: **PGMH 835** Broj sjedišta: _____
 Prezime i ime vozača: **NOVAK LAKEŠIĆ**

Relacija: **PO POTREBI**
 Vrijeme važenja putnog naloga: **10.07.2022**

(potpis ovlaštenog lica za izdavanje putnog naloga)

Broj i datum potvrde
o tehničkoj ispravnosti vozila

Vozilo primio bez
vidljivih nedostataka

Vozilo je tehnički
ispravno za vožnju

(Signature)
(potpis vozača)

M.P.

(Signature)
(potpis odgovornog lica za
tehničku ispravnost)

Datum	Izdavanje goriva Mjesto	Vrsta goriva	Vrsta maziva	lit.	kg	Potpis	POTROŠNJA	
							Po normi	Stvarna + / -
10.07	PG	D2		22		ME		

NAPOMENA:

EVIDENCIJA KRETANJA VOZILA, PROVEDENOG VREMENA I UČINKA KOJU VODI VOZAČ

1	Datum	2	Stanje brojila	3	Relacija kretanja i zadržavanja vozila	4	Polazak	5	Dolazak	Vrijeme vožnje			Vrijeme stajanja			km		14	15
										6	7	8	9	10	11	12	13		
	07.07.22	123540	P	07:00	15:00					13									
	05.07.22	123578	P	07:00	15:00					8									
	06.07.22	123562	P	07:00	15:00					11									
	07.07.22	123565	P	07:00	15:00					3									
	08.07.22	123573	P	07:00	15:00					8									
	09.07.22																		
	10.07.22																		
UKUPNO PO EVIDENCIJI VOZAČA:																			
NAPOMENA:																			

068 / 345-634
 Stjepan Roglić

46

EVIDENCIJA UTROŠKA GORIVA I MAZIVA

Obrazac putnog naloga za putničko vozilo (PN-3)

Prevoznik, pravno ili fizičko lice: MEPIU
 Mjesto i datum izdavanja: 04.07.2022
 Serijski broj:

**PUTNI NALOG
 ZA PUTNIČKO VOZILO** **59305**

Marka i tip putničkog vozila: OPEL CORSA
 Reg. oznaka: MN 589 Broj sjedišta:
 Prezime i ime vozača: PERAR PRADUVKIĆ

Relacija: PO POSREBI
 Vrijeme važenja putnog naloga: 04.07.2022 - 10.07.2022



(potpis ovlaštenog lica za izdavanje putnog naloga)
 Broj i datum potvrde
 o tehničkoj ispravnosti vozila

Datum	Izdavanje goriva Mjesto	Vrsta goriva	Vrsta maziva	lit.	kg	Potpis
Po normi						
Stvarna						
+ / -						

NAPOMENA:

Vozilo primio bez
 vidljivih nedostataka
 (potpis vozača)

M.P.

Vozilo je tehnički
 ispravno za vožnju
 (potpis odgovornog lica za
 tehničku ispravnost)

EVIDENCIJA KRETANJA VOZILA, PROVEDENOG VREMENA I UČINKA KOJU VODI VOZAČ *Peđa Lep*

1	2	3	4	5	Vrijeme vožnje			Vrijeme stajanja			km		14	15	
					6	7	8	9	10	11	12	13			
Datum	Stanje brojala	Relacija kretanja i zadržavanja vozila	Polazak	Dolazak	Vrijeme (od 5 - 4)	Odmor u toku vožnje	Zadržavanje na parkingu	Kvarovi na vozilu u toku vožnje	Smetnje na putu	Ostala zadržavanja	Sa putnicima	Bez putnika	Prevezeni putnici	Primjedbe	
01.07.	868	Benske - lokal									13				
05.07.	960	BA - Pl - BA									52				
06.07.	964	BA - lokal									4				
07.07.	970	BA - lokal									6				
08.07.	974	BA - lokal									4				
09.07.	974	GARAŽA													
10.07.	974	GARAŽA													
UKUPNO PO EVIDENCIJI VOZAČA:											<i>ukupno =</i>		<i>119</i>		
NAPOMENA:															

EVIDENCIJA UTROŠKA GORIVA I MAZIVA

Obrazac putnog naloga za putničko vozilo (PN-3)

Prevoznik, pravno ili fizičko lice: HEPRA
 Mjesto i datum izdavanja: Podgorica 04.07.2022.god.
 Serijski broj: _____

**PUTNI NALOG
 ZA PUTNIČKO VOZILO**

08672

Marka i tip putničkog vozila: DACIA SANDERO
 Reg. oznaka: PG CG 168 Broj sjedišta: _____
 Prezime i ime vozača: _____

Datum	Izdavanje goriva		Vrsta goriva	Vrsta maziva	lit.	kg	Potpis
	Mjesto						
POTROŠNJA		Po normi	Sivarna	+/-			

NAPOMENA:

Relacija: for poherbe!
 Vrijeme važenja putnog naloga: 04.07. - 10.07.2022.god.
 (potpis ovlaštenog lica za izdavanje putnog naloga)
 Broj i datum potvrde o tehničkoj ispravnosti vozila _____
 Vozilo primio bez vidljivih nedostataka
Moravcvić (potpis vozača)
 M.P.
 Vozilo je tehnički ispravno za vožnju
[Signature] (potpis ovlaštenog lica za tehničku ispravnost)

EVIDENCIJA KRETANJA VOZILA, PROVEDENOG VREMENA I UČINIKA KOJU VODI VOZAČ *Permin 594*

1	Datum	2	Stanje brojila	3	Relacija kretanja i zadržavanja vozila	4	Polazak	5	Dolazak	Vrijeme vožnje			Vrijeme stajanja			km		14	15		
										6	7	8	9	10	11	12	13				
										Vrijeme (od 5 - 4)	Odmori u toku vožnje	Zadržavanje na parking	Kvarovi na vozilu u toku vožnje	Smetnje na putu	Ostala zadržavanja	Sa putnicima	Bez putnika	Prevezeni putnici	Primjedbe		
04.07	85114	91-1000	7	7:30	30'		10'									10					
05.07	85124	91-1000	7	7:10	10											5					
06.07	85129	-	-	-	-																
07.07	85129	-	-	-	-																
08.07	85129	91-TR	7	18	3		8									140					
09.07	85269	-	-	-	-																
10.07																					
UKUPNO PO EVIDENCIJI VOZAČA:																	155				

NAPOMENA:

Izdavanje goriva	Mjesto	Vrsta goriva	Vrsta maziva	lit.	kg	Potpis
08.07	Plesuga	EURO DIESEL		34,18		
POTROŠNJA		Po normi Slavna +/-				

NAPOMENA:

Prevoznik, pravno ili fizičko lice: HEPPL
 Mjesto i datum izdavanja: 01.07.2022.600 PODOGORICA
 Serijski broj:

PUTNI NALOG ZA PUTNIČKO VOZILO

056471

Marka i tip putničkog vozila: OPEL CORSA
 Reg. oznaka: B6-MN-581 Broj sjedišta: 5
 Prezime i ime vozača: BOZIC TORICA

Relacija: Plesuga DOGAR 1 METUGRAD
 Vrijeme važenja putnog naloga



(potpis ovlaštenog lica za izdavanje putnog naloga)

Broj i datum potvrde
 o tehničkoj ispravnosti vozila

Vozilo primio bez
 vidljivih nedostataka
Stanković
 (potpis vozača)

M.P.

Vozilo je tehnički
 ispravno za vožnju
[Signature]
 (potpis odgovornog lica za
 tehničku ispravnost)

EVIDENCIJA KRETANJA VOZILA, PROVEDENOG VREMENA I UČINKA KOJU VODI VOZAČ *Pavla 526*

1	2	3	4	5	Vrijeme vožnje				Vrijeme stajanja			13	14
					6	7	8	9	10	11	12		
Datum	Stanje brojila	Relacija kretanja i zadržavanja vozila	Polazak	Dolazak	Vrijeme (od 5 - 4)	Odmori u toku vožnje	Zadržavanje na parking	Kvarovi na vozilu u toku vožnje	Smetnje na putu	Ostala zadržavanja	Sa putnicima	Bez putnika	Prevezeni putnici
06.07	219710	lokal	07:00	115:00								18	
05.07	219728	lokal	09:00	116:00								14	
06.07	219742	lokal	07:00	115:00								11	
07.07	219753	lokal	07:00	115:00								11	
08.07	2115766	lokal	07:00	115:00								13	
09.07	219777											11	
10.07	219777											11	
UKUPNO PO EVIDENCIJI VOZAČA:													
NAPOMENA:												67	

EVIDENCIJA UTROŠKA GORIVA I MAZIVA

Datum	Izdavanje goriva		Vrsta goriva	Vrsta maziva	lit.	kg	Potpis
	Mjesto						
POTROŠNJA							
			Po normi				
			Stvarna				
			+/-				

NAPOMENA:

Obrazac putnog naloga za putničko vozilo (PN-3)

Prevoznik, pravno ili fizičko lice: HEPP, a.d.
 Mjesto i datum izdavanja: 04.07.2022. godine

Serijski broj _____

**PUTNI NALOG
 ZA PUTNIČKO VOZILO**

056725

Marka i tip putničkog vozila: Renault Fluence
 Reg. oznaka: PGMN 576 Broj sjedišta: _____
 Prezime i ime vozača: Nikola Feuric

Relacija: Po potrebi
 Vrijeme važenja putnog naloga: 04.07. - 10.07.2022



(potpis ovlaštenog lica za izdavanje putnog naloga)
 Broj i datum potvrde
 o tehničkoj ispravnosti vozila

Vozilo primio bez
 vidljivih nedostataka

[Signature]
 (potpis vozača)

M.P.

Vozilo je tehnički
 ispravno za vožnju

[Signature]
 (potpis odgovornog lica za
 tehničku ispravnost)

EVIDENCIJA KRETANJA VOZILA, PROVEDENOG VREMENA I UČINKA KOJU VODI VOZAČ

psmm 587

1	Datum	2	Stanje brojila	3	Relacija kretanja i zadržavanja vozila	4	Polazak	5	Dolazak	Vrijeme vožnje			Vrijeme stajanja			km		14	15
										6	7	8	9	10	11	12	13		
	04.07.	120.000	20												50				
	05.07.	120.000	KLJ-SM-BO												119				
	06.07.	120.200	NO-PR-VLA												116				
	07.07.	120.300	BO-PR-BO												105				
	08.07.	120.400	LO-CA-OL-OT-PR-BO												195				
	09.07.	120.500	GOSPINJ																
	10.07.	120.500	GOSPINJ																
UKUPNO PO EVIDENCIJI VOZAČA:																			
NAPOMENA:																			

EVIDENCIJA UTROŠKA GORIVA I MAZIVA

Obrazac putnog naloga za putničko vozilo (PN-3)

Prevoznik, pravno ili fizičko lice: HEPPIU GMEGORE
 Mjesto i datum izdavanja: BEČINE 01.07.2022
 Serijski broj: 08673

PUTNI NALOG
ZA PUTNIČKO VOZILO

08673

Marka i tip putničkog vozila: CHRYSLER COBALT 1.3
 Reg. oznaka: RG 443287 Broj sjedišta: 5
 Prezime i ime vozača: ČAHOVIĆ SANDA

Relacija: NO BITEVI
 Vrijeme važenja putnog naloga: 01.07.2022 - 10.07.2022

Datum	Izdavanje goriva Mjesto	Vrsta goriva	Vrsta maziva	lit.	kg	Potpis	POTROŠNJA	
							Po normi	Svama
							+/-	

NAPOMENA:



Broj i datum potvrde o tehničkoj ispravnosti vozila

Vozilo primio bez vidljivih nedostataka

Sanja Čović
 (potpis vozača)

M.P.

Vozilo je tehnički ispravno za vožnju

[Signature]
 (potpis odgovornog lica za tehničku ispravnost)

EVIDENCIJA KRETANJA VOZILA, PROVEDENOG VREMENA I UČINKA KOJU VODI VOZAČ

1	2	3	4	5	Vrijeme vožnje			Vrijeme stajanja			km		14	15		
					6	7	8	9	10	11	12	13				
Datum	Stanje brojila	Relacija kretanja i zadržavanja vozila	Polazak	Dolazak	Vrijeme (od 5 - 4)	Odmori u toku vožnje	Zadržavanje na parking	Kvarovi na vozilu u toku vožnje	Smetnje na putu	Ostala zadržavanja	Sa putnicima	Bez putnika	Prevezeni putnici	Primjedbe		
4.7.	605 wq	TT Jovan									5 wu					
5.7.	610 w	TT Jovan									10 wu					
6.7.	620 w	TT Jovan									112 wu					
7.7.	632 w	TT Jovan									112 wu					
8.7.	644 w	TT Jovan									12 wu					
9.7.	656 w	Sosno lijevo uvoznik														
10.7.	656 w	TT uvozn									14 wu					
<div style="border: 1px solid black; width: 100%; height: 100%; position: relative;"> / </div>																
UKUPNO PO EVIDENCIJI VOZAČA:												65 wu				

NAPOMENA:

EVIDENCIJA UTROŠKA GORIVA I MAZIVA

Obrazac putnog naloga za putničko vozilo (PN-3)

Prevoznik, pravno ili fizičko lice: Udr. ex. i. opć. čest. u opć.
 Mjesto i datum izdavanja: Novi Pazar 14.7.2022. god
 Serijski broj:

**PUTNI NALOG
 ZA PUTNIČKO VOZILO**

08749

Marka i tip putničkog vozila: DACIA SANDERO
 Reg. oznaka: TT 47170 Broj sjedišta: 5
 Prezime i ime vozača: Uroš Vukobrat

Relacija: u Gorakelu
 Vrijeme važenja putnog naloga: 14.7.2022. god - 10.7.2022. god



(potpis ovlaštenog lica za izdavanje putnog naloga)
 Broj i datum potvrde
 o tehničkoj ispravnosti vozila

Datum	Izdavanje goriva		Vrsta goriva	Vrsta maziva	lit.	kg	Potpis
	Mjesto						
POTROŠNJA							
			Po normi				
			Stvarna				
			+ / -				

NAPOMENA:

Vozilo primio bez
 vidljivih nedostataka

(potpis vozača)

M.P.

Vozilo je tehnički
 ispravno za vožnju

(potpis odgovornog lica za
 tehničku ispravnost)

EVIDENCIJA KRETANJA VOZILA, PROVEDENOG VREMENA I UČINKA KOJU VODI VOZAČ *peca GGJ*

1	Datum	2	Stanje brojila	3	Relacija kretanja i zadržavanja vozila	4	Polazak	5	Dolazak	Vrijeme vožnje			Vrijeme stajanja			km		14
										6	7	8	9	10	11	12	13	
										Vrijeme (od 5 - 4)	Odmori u toku vožnje	Zadržavanje na parkingu	Kvarovi na vozilu u toku vožnje	Smetnje na putu	Ostala zadržavanja	Sa putnicima	Bez putnika	Prevezeni putnici
01	25.7.2011				HN / OVA	09.16h										40 km		
01	25.7.2011				HN / OVA	11.15h										20 km		
01	25.8.2011				HN / OVA	6.15h										5 km		

UKUPNO PO EVIDENCIJI VOZAČA:

APOMENA:

EVIDENCIJA UTROŠKA GORIVA I MAZIVA

Obrazac putnog naloga za putničko vozilo (PN-3)

Izdvajanje goriva litri	Mjesto	Vrsta goriva	Vrsta maziva	lit.	kg	Potpis	ŠIROŠNJA	
							Po normi	Stvarna
							+ / -	

OMENA:

Prevoznik, pravno ili fizičko lice: MEPPIC
 Mjesto i datum izdavanja 04.07.2022
 Serijski broj

**PUTNI NALOG
 ZA PUTNIČKO VOZILO**

056871

Marka i tip putničkog vozila TOYOTA Prius
 Reg. oznaka P66669 Broj sjedišta 5
 Prezime i ime vozača DEJAN SINIC I DARINKA ANIC

Relacija

Vrijeme važenja putnog naloga 04.07.2022 - 10.03.2022



[Signature]
 Broj i datum potvrde
 o tehničkoj ispravnosti vozila

Vozilo primio bez
 vidljivih nedostataka

[Signature]
 (potpis vozača)

M.P.

Vozilo je tehnički
 ispravno za vožnju

[Signature]
 (potpis odgovornog lica za
 tehničku ispravnost)

EVIDENCIJA KRETANJA VOZILA, PROVEDENOG VREMENA I UČINIKA KOJU VODI VOZAČ

pa ea 417

1	2	3	4	5	Vrijeme vožnje			Vrijeme stajanja			km		14
					6	7	8	9	10	11	12	13	
Datum	Stanje brojila	Relacija kretanja i zadržavanja vozila	Polazak	Dolazak	Vrijeme (od 5 - 4)	Odmori u toku vožnje	Zadržavanje na parking	Kvarovi na vozilu u toku vožnje	Smetnje na putu	Ostala zadržavanja	Sa putnicima	Bez putnika	Prevezeni putnici
22	756113												

KUPNO PO EVIDENCIJI VOZAČA:

APOMENA:

Prevoznik, pravno ili fizičko lice: MEPPIC
 Mjesto i datum izdavanja 04.01.2022
 Serijski broj

**PUTNI NALOG
 ZA PUTNIČKO VOZILO**

056872

Marka i tip putničkog vozila Dacia Logan
 Reg. oznaka PG 66412 Broj sjedišta 5
 Prezime i ime vozača DRAGAN RASIC I PETAR ŠAIN

Relacija

Vrijeme važenja putnog naloga 04.01. - 20.01.2022

Vrsta goriva	Vrsta maziva	lit.	kg	Polpis
Po normi				
Stvarna				
+/-				



(potpis ovlaštenog lica za izdavanje putnog naloga)

Broj i datum potvrde
 o tehničkoj ispravnosti vozila

Vozilo primio bez
 vidljivih nedostataka

Asi D
 (potpis vozača)

M.P.

Vozilo je tehnički
 ispravno za vožnju
 (potpis odgovornog lica za
 tehničku ispravnost)

EVIDENCIJA KRETANJA VOZILA, PROVEDENOG VREMENA I UČINKA KOJU VODI VOZAČ Paec L G9

1	Datum	2	Stanje brojila	3	Relacija kretanja i zadržavanja vozila	4	Polazak	5	Dolazak	Vrijeme vožnje			Vrijeme stajanja			km		14	15	
										6	7	8	9	10	11	12	13			
										Vrijeme (od 5 - 4)	Odmori u toku vožnje	Zadržavanje na parkingu	Kvarovi na vozilu u toku vožnje	Smetnje na putu	Ostala zadržavanja	Sa putnicima	Bez putnika	Prevezeni putnici	Primjedbe	
	04.07	915	Lokel	7:00	15:00												3			
	05.07	918	Lokel Terav	7:00	15:00											15				
	06.07	933	Lokel Terav	7:00	15:00											15				
	07.07	948	Lokel	7:00	15:00															
	08.07	952	Lokel	7:00	15:00															
	09.07	955	-	-	-											-	-			
	10.07	955	-	-	-											-	-			
UKUPNO PO EVIDENCIJI VOZAČA:																30	10			
NAPOMENA:																Σ 40				

EVIDENCIJA UTROŠKA GORIVA I MAZIVA

Obrazac putnog naloga za putničko vozilo (PN-3)

Datum	Izdavanje goriva		Vrsta goriva	Vrsta maziva	lit.	kg	Potpis
	Mjesto						
01.07	Bijelo Polje	Boraru			33,988		Arjan
POTROŠNJA		Po normi					
		Sivarna					
		+/-					

NAPOMENA:

Prevoznik, pravno ili fizičko lice: ME P.P.U
 Mjesto i datum izdavanja: Podgorica 01.07.2022
 Serijski broj: _____

PUTNI NALOG
 ZA PUTNIČKO VOZILO 08472

Marka i tip putničkog vozila: Dacia SANDERO
 Reg. oznaka: PC 06 LG 7 Broj sjedišta: 5
 Prezime i ime vozača: Arjan Hajdarpasović

Relacija: po potvrđi
 Vrijeme važenja putnog naloga: 01.07 - 10.07.2022



(potpis ovlaštenog lica za izdavanje putnog naloga)

Broj i datum potvrde o tehničkoj ispravnosti vozila

Vozilo primio bez vidljivih nedostataka

Arjan
 (potpis vozača)

M.P.

Vozilo je tehnički ispravno za vožnju
 (potpis odgovornog lica za tehničku ispravnost)

EVIDENCIJA KRETANJA VOZILA, PROVEDENOG VREMENA I UČINKA KOJU VODI VOZAČ

852

1	2	3	4	5	Vrijeme vožnje			Vrijeme stapanja			km		14
					6	7	8	9	10	11	12	13	
Datum	Stanje brojila	Relacija kretanja i zadržavanja vozila	Polazak	Dolazak	Vrijeme (od 5 - 4)	Odmori u toku vožnje	Zadržavanje na parking	Kvarovi na vozilu u toku vožnje	Smetnje na putu	Ostala zadržavanja	Sa putnicima	Bez putnika	Prevezeni putnici
04.07	108239											11	
06.07	108350											11	
07.07	108362											12	
08.07	108374											12	
UKUPNO PO EVIDENCIJI VOZAČA:					4								

NAPOMENA:

EVIDENCIJA UTROŠKA GORIVA I MAZIVA

Datum	Izdavanje goriva Mjesto	Vrsta goriva	Vrsta maziva	lit.	kg	Potpis
		Po normi				
		Stvarna				
		+/-				

Prevoznik, pravno ili fizičko lice:

Mjesto i datum izdavanja

Serijski broj

PUTNI NALOG
ZA PUTNIČKO VOZILO

014761

Marka i tip putničkog vozila

Lada Niva

Reg. oznaka

PE-66 857

Broj sjedišta

Prezime i ime vozača

Božić Đorđije

Relacija

Kolašin - Lokn

Vrijeme važenja putnog naloga

04.07 - 10.07.2022. god.



(potpis ovlaštenog lica za izdavanje putnog naloga)

Broj i datum potvrde
o tehničkoj ispravnosti vozila

Vozilo primio bez
vidljivih nedostataka

Vozilo je tehnički
ispravno za vožnju

(potpis vozača)

M.P.

(potpis odgovornog lica za
tehničku ispravnost)

EVIDENCIJA KRETANJA VOZILA, PROVEDENOG VREMENA I UČINKA KOJU VODI VOZAČ

1	2	3	4	5	Vrijeme vožnje			Vrijeme stajanja			km		14	15	
					6	7	8	9	10	11	12	13			
Datum	Stanje brojila	Relacija kretanja i zadržavanja vozila	Polazak	Dolazak	Vrijeme (od 5 - 4)	Odmori u toku vožnje	Zadržavanje na parking	Kvarovi na vozilu u toku vožnje	Smetnje na putu	Ostala zadržavanja	Sa putnicima	Bez putnika	Prevezeni putnici	Primjedbe	
04.07.2022	11002,8	Podgorica 07:00	07:00	15:00							32				
05.07.2022	11034,8	Podgorica 07:00	07:00	15:00							21				
06.07.2022	11055,8	Podgorica 07:00	07:00	15:00							34				
07.07.2022	11089,8	Podgorica 07:00	07:00	15:00							18				
08.07.2022	1.107,8	Podgorica 07:00	07:00	15:00											
09.07.2022	1112,5	vozevo NISJE korišćeno													
10.07.2022	1112,5	vozevo NISJE korišćeno													
UKUPNO PO EVIDENCIJI VOZAČA:												105	47		

NAPOMENA:

EVIDENCIJA UTROŠKA GORIVA I MAZIVA

Datum	Izdavanje goriva Mjesto	Vrsta goriva	Vrsta maziva	lit.	kg	Potpis	POTROŠNJA	
							Po normi	Stvarna
04.07.22	Podgorica	Gasno super 98		11,489		M.F.	+/-	

NAPOMENA:

Obrazac putnog naloga za putničko vozilo (PN-3)

Prevoznik, pravno ili fizičko lice: Ministarstvo ekologije, prostorneog razvoja i urbanizma Gove Gore

Mjesto i datum izdavanja: Podgorica, 04.07.2022. godine

Serijski broj:

**PUTNI NALOG
ZA PUTNIČKO VOZILO 59306**

Marka i tip putničkog vozila: Dacia Sandero

Reg. oznaka: AGG 171 Broj sjedišta: 5

Prezime i ime vozača: Džetir Mirjana

Relacija: po potrebi

Vrijeme važenja putnog naloga: 04.07.2022. god. - 11.07.2022. god.



(potpis ovlaštenog lica za izdavanje putnog naloga)

Broj i datum potvrde o tehničkoj ispravnosti vozila

Vozilo primio bez vidljivih nedostataka

M.F.
(potpis vozača)

M.P.

Vozilo je tehnički ispravno za vožnju

(potpis odgovornog lica za tehničku ispravnost)

EVIDENCIJA KRETANJA VOZILA, PROVEDENOG VREMENA I UČINKA KOJU VODI VOZAČ

1	2	3	4	5	Vrijeme vožnje				Vrijeme stajanja			km		14	15
					6	7	8	9	10	11	12	13			
Datum	Stanje brojila	Relacija kretanja i zadržavanja vozila	Polazak	Dolazak	Vrijeme (od 5 - 4)	Odmori u toku vožnje	Zadržavanje na parking	Kvarovi na vozilu u toku vožnje	Smetnje na putu	Ostala zadržavanja	Sa putnicima	Bez putnika	Prevezeni putnici	Primjedbe	
04.07.2022	124107	VOŽNIO	11	KOBIČEVO											
05.07.2022	124107	—	11	—											
06.07.2022	124107	—	11	—											
07.07.2022	124107	—	11	—											
08.07.2022	124107	—	11	—											
09.07.2022	124107	—	11	—											
10.07.2022	124107	—	11	—											

UKUPNO PO EVIDENCIJI VOZAČA:

NAPOMENA:

EVIDENCIJA UTROŠKA GORIVA I MAZIVA

Obrazac putnog naloga za putničko vozilo (PN-3)

Prevoznik, pravno ili fizičko lice: MINISTARSTVO ekologije, prostorne uređenosti i urbanizacije Republike Srbije
 Mjesto i datum izdavanja: Podgorica, 04.07.2022. godine

Serijski broj

**PUTNI NALOG
 ZA PUTNIČKO VOZILO
 59307**

Marka i tip putničkog vozila

OPEL CORSA

Reg. oznaka

PG HV 590

Broj sjedišta

5

Prezime i ime vozača

Perović Mileva

Datum	Izdavanje goriva Mjesto	Vrsta goriva	Vrsta maziva	lit.	kg	Potpis	POTROŠNJA	
							Po normi	Stvarna +/-
/								

NAPOMENA:

Relacija po potrebi
 Vrijeme važenja putnog naloga 04.07.2022. god. - 10.07.2022. god.



(potpis ovlaštenog lica za izdavanje putnog naloga)

Broj i datum potvrde
 o tehničkoj ispravnosti vozila

Vozilo primio bez
 vidljivih nedostataka

(potpis vozača)

Vozilo je tehnički
 ispravno za vožnju

(potpis odgovornog lica za
 tehničku ispravnost)

EVIDENCIJA KRETANJA VOZILA, PROVEDENOG VREMENA I UČINKA KOJU VODI VOZAČ *Perwin 574*

1	2	3	4	5	Vrijeme vožnje				Vrijeme stajanja			km		14	15
					6	7	8	9	10	11	12	13			
Datum	Stanje brojila	Relacija kretanja i zadržavanja vozila	Polazak	Dolazak	Vrijeme (od 5 - 4)	Odmori u toku vožnje	Zadržavanje na parking	Kvarovi na vozilu u toku vožnje	Smetnje na putu	Ostala zadržavanja	Sa putnicima	Bez putnika	Prevezeni putnici	Primjedbe	
04.07 238944	238944	HK-NR-HK									123				
05.07 238944	238944														
06.07 238944	238944														
07.07 238963	238963	NOKAN									19				
08.07 238963	238963														
09.07 238963	238963														
10.07 238963	238963														
UKUPNO PO EVIDENCIJI VOZAČA:											142				

NAPOMENA:

NAPOMENA

10.07

09.07

08.07

07.07

06.07

05.07

04.07

03.07

02.07

01.07

30.06

29.06

28.06

27.06

26.06

EVIDENCIJA UTROŠKA GORIVA I MAZIVA

Datum	Izdavanje goriva	Mjesto	Vrsta goriva	Vrsta maziva	lit.	kg	Polpis
04.07	Hukunik		dekarat 95		28,68		
05.07							
06.07							
07.07							
08.07							
09.07							
10.07							
POTROŠNJA							
Po normi							
Stvarna							
					+ / -		

UPOZORENJE:

Obrazac putnog naloga za putničko vozilo (PN-3)

Prevoznik, pravno ili fizičko lice: KUH EKOL. PRAVIL. UINOH. I SPOLNOSNA
 Mjesto i datum izdavanja: 04.07.2022
 Serijski broj: _____

PUTNI NALOG 015065
ZA PUTNIČKO VOZILO

Marka i tip putničkog vozila: TOYOTA, Auris
 Reg. oznaka: PGMA574 Broj sjedišta: 5
 Prezime i ime vozača: Stjepan Mekanić

Relacija

Vrijeme važenja putnog naloga: 04.07.2022 - 10.07.2022



(potpis ovlaštenog lica za izdavanje putnog naloga)

Broj i datum potvrde o tehničkoj ispravnosti vozila

Vozilo putno bez vidljivih nedostataka

(potpis vozača)

Vozilo je tehnički ispravno za vožnju

(potpis odgovornog lica za tehničku ispravnost)

M.P.

EVIDENCIJA KRETANJA VOZILA, PROVEDENOG VREMENA I UČINKA KOJU VODI VOZAČ

1	2	3	4	5	Vrijeme vožnje			Vrijeme stajanja			km		14	15
					6	7	8	9	10	11	12	13		
Datum	Stanje brojila	Relacija kretanja i zadržavanja vozila	Polazak	Dolazak	Vrijeme (od 5 - 4)	Odmori u toku vožnje	Zadržavanje na parkingu	Kvarovi na vozilu u toku vožnje	Smetnje na putu	Ostala zadržavanja	Sa putnicima	Bez putnika	Prevezeni putnici	Primjedbe
4.7.														
5.7.														
6.7.	443 km	11-12									103 km			
7.7.	546 km	Kosovo	Kupe kopunsko											
8.7.		Kosovo	Kupe kopunsko											
9.7.		Kosovo	Kupe kopunsko											
10.7.		Kosovo	Kupe kopunsko											
UKUPNO PO EVIDENCiji VOZAČA:											103 km			
NAPOMENA:														

EVIDENCIJA UTROŠKA GORIVA I MAZIVA

Obrazac putnog naloga za putničko vozilo (PN-3)

Prevoznik, pravno ili fizičko lice: Mir. eurol. i spec. čvrst. u gpd.
 Mjesto i datum izdavanja Šibenik 14.7.2022. TG
 Serijski broj

PUTNI NALOG
 ZA PUTNIČKO VOZILO
015144

Izdavanje goriva	Mjesto	Vrsta goriva	Vrsta maziva	lit.	kg	Potpis
06.04.2022	PODGOVICA	belativ		23,518		J. Vrsošević
POTROŠNJA		Po normi				
		Stvarna				
		+ / -				

NAPOMENA:

Marka i tip putničkog vozila DAJIA SAUNDER
 Reg. oznaka LT 169 Broj sjedišta S
 Prezime i ime vozača Zgornje Lučkolet

Relacija ko. Lovrečki
 Vrijeme važenja putnog naloga GGZ - 10.7.2022. TG



(potpis ovlaštenog lica za izdavanje putnog naloga)

Broj i datum potvrde
 o tehničkoj ispravnosti vozila

Vozilo primio bez
 vidljivih nedostataka
Zgornje Lučkolet
 (potpis vozača)

M.P.

Vozilo je tehnički
 ispravno za vožnju
Zgornje Lučkolet
 (potpis odgovornog lica za
 tehničku ispravnost)

EVIDENCIJA KRETANJA VOZILA, PROVEDENOG VREMENA I UČINIKA KOJU VODI VOZAČ

1	2	3	4	5	Vrijeme vožnje			Vrijeme stajanja			km		14	15
					6	7	8	9	10	11	12	13		
Datum	Stanje brojila	Relacija kretanja i zadržavanja vozila	Polazak	Dolazak	Vrijeme (od 5 - 4)	Odmori u toku vožnje	Zadržavanje na parkingu	Kvarovi na vozilu u toku vožnje	Smetnje na putu	Ostala zadržavanja	Sa putnicima	Bez putnika	Prevezeni putnici	Primjedbe
04.07.	210145	Pg lokal									11 km			
05.07.	210375	Pg-UL									200 km			
06.07.	210495	Pg-BD									150 km			
07.07.	210505	Pg lokal									10 km			
08.07.	210514	Pg lokal									9 km			
09.07.	210514	VOŽNJA KOPNENOM KORISTENOM												
10.07.	210514	VOŽNJA KOPNENOM KORISTENOM												
UKUPNO PO EVIDENCIJI VOZAČA:											380 km			

NAPOMENA:

EVIDENCIJA UTROŠKA GORIVA I MAZIVA

Izdavanje goriva	Mjesto	Vrsta goriva	Vrsta maziva	lit.	kg	Potpis
06.07	Radujac	Dizel	—	172		
/						
POTROŠNJA		Po normi				
		Stvarna				
		+ / -				

NAPOMENA:

Obrazac putnog naloga za putničko vozilo (PN-3)

Prevoznik, pravno ili fizičko lice: MEPILU
 Mjesto i datum izdavanja 04.07.2022
 Serijski broj

PUTNI NALOG
ZA PUTNIČKO VOZILO **59301**

Marka i tip putničkog vozila OPEL CORSA
 Reg. oznaka PG M1552 Broj sjedišta

Prezime i ime vozača KONJATAK DANILO
 Relacija PO POTREBI
 Vrijeme važenja putnog naloga 04.07. - 10.07.2022.



(potpis ovlaštenog lica za izdavanje putnog naloga)
 Broj i datum potvrde
 o tehničkoj ispravnosti vozila

Vozilo primio bez vidljivih nedostataka
Daniilo Konjatak M.P.
 (potpis vozača)

Vozilo je tehnički ispravno za vožnju
[Signature] (potpis odgovornog lica za tehničku ispravnost)

EVIDENCIJA KRETANJA VOZILA, PROVEDENOG VREMENA I UČINKA KOJU VODI VOZAČ

1	Datum	2	Stanje brojila	3	Relacija kretanja i zadržavanja vozila	4	Polazak	5	Dolazak	Vrijeme vožnje			Vrijeme stajanja			km		14	15	
										6	7	8	9	10	11	12	13			
										Vrijeme (od 5 - 4)	Odmori u toku vožnje	Zadržavanje na parkingu	Kvarovi na vozilu u toku vožnje	Smetnje na putu	Ostala zadržavanja	Sa putnicima	Bez putnika	Prevezeni putnici	Primjedbe	
04.07	198610	198610	1	1	1	1	1	1	1	1	1	1	1	1	1	119	1	1	1	1
05.07	198610	198610	1	1	1	1	1	1	1	1	1	1	1	1	1	1	1	1	1	1
06.07	1	1	1	1	1	1	1	1	1	1	1	1	1	1	1	1	1	1	1	1
08.07	1	1	1	1	1	1	1	1	1	1	1	1	1	1	1	1	1	1	1	1
09.07	1	1	1	1	1	1	1	1	1	1	1	1	1	1	1	1	1	1	1	1
10.07	1	1	1	1	1	1	1	1	1	1	1	1	1	1	1	1	1	1	1	1
UKUPNO PO EVIDENCIJI VOZAČA:																149				

NAPOMENA:

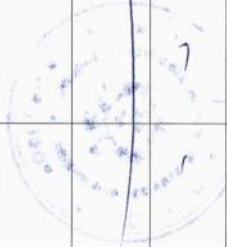

EVIDENCIJA UTROŠKA GORIVA I MAZIVA

Obrazac putnog naloga za putničko vozilo (PN-3)

Prevoznik, pravno ili fizičko lice: ME PPU
Mjesto i datum izdavanja: 04.07.2021
Serijski broj:

PUTNI NALOG
ZA PUTNIČKO VOZILO **59101**

Marka i tip putničkog vozila: Renault
Reg. oznaka: PE 20, 385 Broj sjedišta: 5
Prezime i ime vozača: Melissen Jelke Boboëic

Datum	Izdavanje goriva		Vrsta goriva	Vrsta maziva	lit.	kg	Potpis
	Mjesto						
POTROŠNJA							
Po normi							
Stvarna							
+ / -							

NAPOMENA:

Relacija: 10.07.2021
Vrijeme važenja putnog naloga:



(potpis ovlaštenog lica za izdavanje putnog naloga)
Broj i datum potvrde
o tehničkoj ispravnosti vozila

Vozilo primio bez
vidljivih nedostataka
Melissen
(potpis vozača)

M.P.

Vozilo je tehnički
ispravno za vožnju
(potpis odgovornog lica za
tehničku ispravnost)

EVIDENCIJA KRETANJA VOZILA, PROVEDENOG VREMENA I UČINIKA KOJU VODI VOZAČ *Perić 593*

1	2	3	4	5	Vrijeme vožnje			Vrijeme stajanja			km		14	15
					6	7	8	9	10	11	12	13		
Datum	Stanje brojila	Relacija kretanja i zadržavanja vozila	Polazak	Dolazak	Vrijeme (od 5 - 4)	Odmori u toku vožnje	Zadržavanje na parking	Kvarovi na vozilu u toku vožnje	Smetnje na putu	Ostala zadržavanja	Sa putnicima	Bez putnika	Prevezeni putnici	Primjedbe
04.07.	124515	LOCAL										96		
05.07.	124515											95		
06.07.	124515	UCCIND										102		
07.07.	124515	UCCIND												
08.07.	124515													
09.07.	124515													
10.07.	124515													
UKUPNO PO EVIDENCIJI VOZAČA:														
NAPOMENA:														

Algrudo

EVIDENCIJA UTROŠKA GORIVA I MAZIVA

Obrazac putnog naloga za putničko vozilo (PN-3)

Prevoznik, pravno ili fizičko lice: HEPG
 Mjesto i datum izdavanja 04.07.2022.
 Serijski broj _____

**PUTNI NALOG
 ZA PUTNIČKO VOZILO 08426**

Marka i tip putničkog vozila PEL CASSA
 Reg. oznaka AG HU 593 Broj sjedišta 5
 Prezime i ime vozača VOJKOVIĆ ALBERT

Datum	Izdavanje goriva		Vrsta goriva	Vrsta maziva	lit.	kg	Potpis
	Mjesto						
POTROŠNJA							
			Po normi				
			Stvarna				
			+/-				

NAPOMENA:

Relacija DKP 020165
 Vrijeme važenja putnog naloga 04.07. - 10.07.2022.



(potpis ovlaštenog lica za izdavanje putnog naloga)

Broj i datum potvrde o tehničkoj ispravnosti vozila

Vozilo primio bez vidljivih nedostataka

(potpis vozača)



Vozilo je tehnički ispravno za vožnju

(potpis odgovornog lica za tehničku ispravnost)