

Naziv	Zastita	Kategorija
1. Park-suma Trebjesa	Zasticeno	Posebni prirodni predio
2. Arboretum	Zasticeno	Spomenik prirode
3. Estivale Gornjepoljski vir	Zasticeno	Spomenik prirode
4. Acer intermedium	Predloženo	Spomenik prirode
5. Zabran kralja Nikole i vrela Gracanicka	Predloženo	Predio izuzetnih odlika
6. Šumska zajednica bora munike na Stitovu	Predloženo	Spomenik prirode
7. Šumska zajednica bora munike na Prekornici	Predloženo	Spomenik prirode
8. Bjelosevska bara	Predloženo	Spomenik prirode
9. Visoravani- Lukavica i Gradacka poljana sa Velikim i Malim Zurimom	Predloženo	Predio izuzetnih odlika
10. Lokva na Velikoj Osjecenici	Predloženo	Spomenik prirode
11. Vidov potok	Predloženo	Spomenik prirode
12. Šumska zajednica javorova i lipa (Aceri optusati- Tilietum mixtum)	Predloženo	Spomenik prirode
13. Orjen sa Bijelom gorom	Predloženo	Nacionalni park
14. Studenacke glavice	Predloženo	Predio izuzetnih odlika
15. Šumska zajednica medvjedje lijeske i crnog graba (Corylo colurnae- stryctum carpiniifoliae)	Predloženo	Spomenik prirode
16. Šumska zajednica balkanske dioskoreje i bjelograba (Dioscoreo - Carpinetum orientalis)	Predloženo	Spomenik prirode
17. Planina Golija	Predloženo	Predio izuzetnih odlika
18. Planina Vojnik	Predloženo	Predio izuzetnih odlika

### LEGENDA:

- Granice**
- Granica Crne Gore
  - Granica Izmjena i dopuna PUP-a opštine Nikšić
  - KO VIR** Granica i naziv katastarske opštine
  - Granica i oznaka mjesnih zajednica (MZ)
  - Prostorne cjeline A -središnja B-zapadna C-sjeverna
  - Granica GUR-a Nikšić
- Centri naselja**
- Centar regionalnog značaja
  - Značajan lokalni centar
  - Lokalni centar
  - Primarno naselje

### NAMJENA POVRŠINA

- Površina naselja - u okviru GUR-a**
- Urbano područje
  - Polu-urbano područje
  - Ruralna područja
- Površina naselja - van okvira GUR-a**
- Ruralna područja sa centrima ruralnih naselja 1.Miolje Polje, 2.Bogetići, 3. Grahovo, 4.Vilusi, 5. Velimlje, 6. Vračenovici 7.Krstac
  - Ostalo ruralno područje
  - Izdvojeno građevinsko zemljište (prema definisanim planskim dokumentima/ LSL)
- Turistička područja /lokacije**
- Turističko - rekreacioni kompleks
  - Turizam (T1, T2, T3 i U)
- Poljoprivredne površine**
- Oradivo zemljište
  - Planirane melioracije
  - Drugo poljoprivredno zemljište (livade i pašnjaci)
  - Drugo poljoprivredno zemljište (ustitnjene parcele)

### Šumske površine

- Vodne površine**
- Vodne površine - akumulacije, jezera
  - Rijeke
  - Izvor kapaciteta većeg od 60l/s
  - Linija plavljenja - kota 614 mnm
- Ostale prirodne površine**
- Garig, krš, kamenjar

- Površina za posebne namjene i specijalne režime korišćenja**
- Površine od interesa za odbranu
  - Ležišta mineralnih sirovina i površine eksploatacionih polja
  - Potencijali u području:
    - A Bogetići - TG kamen
    - B Paprati - TG kamen
    - C Lukovo - TG kamen
    - D Gradac - AG -ukrasni kamen
    - E Bogovi Lazi - TG kamen
  - Nalazišta crvenih / bijelih boksa
  - Oštećeni prirodni ili kulturni pejzaž - preoblikovanje (sanacija)
  - Izuzetno vrijedni prirodni i poluprirodni predjeli
  - Zaštićeni objekti prirode

### Površine saobraćajne i ostale tehničke infrastrukture

- Autoput
- Koridor autoputa
- Magistrala za brzi motorni saobraćaj
- Magistralni put
- Regionalni put
- Lokalni put
- Nekategorisani put
- Željeznička pruga
- Koridor željezničke pruge
- Željeznička stanica
- Željezničko stajalište
- Aerodrom
- Denivelisano ukrštanje
- Nasip
- Brana
- Objekti hidroelektrane
- HE
- Dovod vode - cjevovod, tunel, kanal
- Kaptaža
- Rezervoar, crna stanica
- Zaštitna zona vodoizvorišta
- Postrojenje za prečišćavanje otpadnih voda
- Koridor 400kV dalekovoda- planirani
- Vjetroelektrana-postojeća
- Vjetroelektrana-planirana
- Površine i koridori ostale infrastrukture
- Solarne elektrane

### Prekogranična saradnja

- Između država
- Između gradova
- Stalni granični prelaz
- GP "Vračenovici-Deleuša (BiH)" Granični prela:
- Arheološki lokalitet koj
- Stari grad
- Civilna arhitektura
- Sakralna arhitektura
- Fortifikaciona arhitekt
- Inženjerska arhitektur
- Ostaci nekropole steć:

- I Kategorija**
- Crvena stijena
- II Kategorija**
- Gradski bedemi - Ostaci Onogošta
  - Dvorski kompleks Kraja Nikole
  - Most na Moštanci
  - Crkva Sv. spasa, Grahovac
  - Crkve Sv. Apostola Petra i Pavla
  - Crkva Sv. Arhanela Mihaila, Stražica
  - Crkva Sv. Nikole, Drenovića
  - Crkva Sv. Nikole, Grahovo
  - Crkva Sv. Spasa, Dragovoljci
  - Saborna crkva Sv. Vasilija Ostroškog
- III Kategorija**
- Ostaci nekropole stećaka u Prigradini kod Ve
  - Ostaci nekropole stećaka, Šipačno
  - Ruševina castela - Salluhua, Vilusi
  - Kula u Starom selu, Zupa Nikšićka
  - Duga, istorijski klanac sa utvrđenjem
  - Tvrđava Klačina
  - Kula Lekovići, Kočani
  - Džamija
  - Manastir Kosijerovo, Petrovići
  - Crkva Sv. Đorđa, Trebjesa
  - Crkva Sv. Jovana Krsitelja, Tupan
  - Crkva Sv. Jovana, Drijevak, Petrovići
  - Crkva Sv. Jovana, Klijenje, Velimlje
  - Manastir Zupa

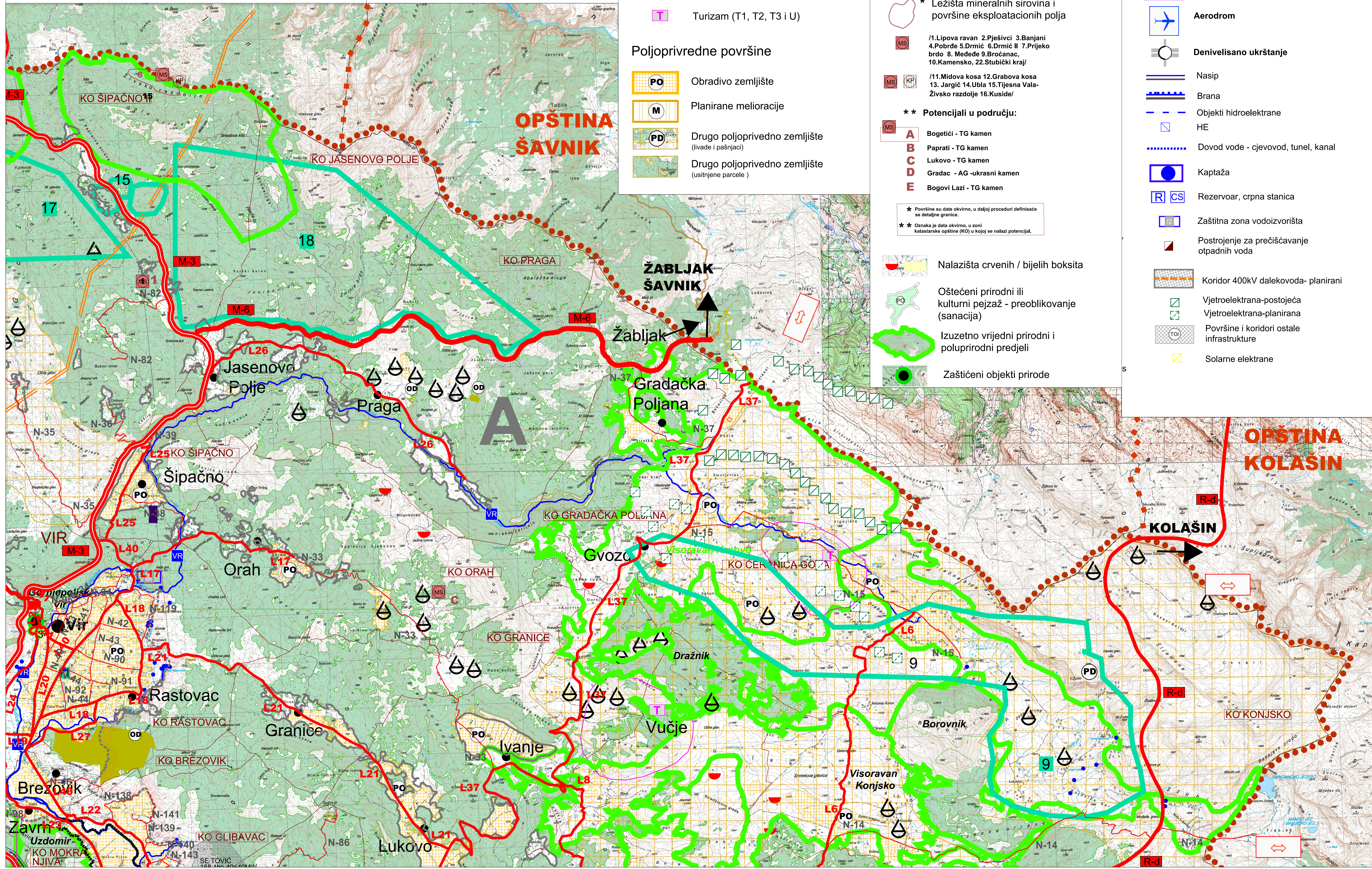

- Katuni
- Zaštićena područja
- Predlog za zaštitu

**PROSTORNO-URBANISTI OPŠTINE NIKŠIĆ IZMJENE I DOPUNE**

**NACRT PLANA**

**PLAN NAMJENE POVRŠINE**

Oznaka sjevera:

Razmjera: **R 1:25000**

Odluka o izradi izmjena i dopuna Prostorno-urbanističkog plana Opštine Nikšić (Izdvojeni list CC br. 53/19 i 91/20)

Obrađivač plana:

Ministarstvo ekologije, prostornog planiranja i ur

Rukovodilac izrade plana: Mirjana Nikšić, dipl. inženjer (lic.br. 05 - 1992/06-2)