

EVIDENCIJA UTROŠKA GORIVA I MAZIVA

Obrazac putnog naloga za putničko vozilo (PN-3)

Izdavanje goriva		Vrsta goriva	Vrsta maziva	Lit.	Kg.	Potpis
Datum	Mjesto					
POTROŠNJA		Po normi				
		Stvarna				
		+ -				

NAPOMENA: *Nije sipano gorivo u navedenom periodu*

Prevoznik, pravno ili fizičko lice *MINISTARSTVO OBRANE*

Mjesto i datum izdavanja *PODGORICA, 22. 08. 2016. God.*

Serijski broj *64/16*

PUTNI NALOG 161165 ZA PUTNIČKO VOZILO

Marka i tip putničkog vozila *OPEL VIVARO*

Registarske oznake *PG CG 770* Broj sjedišta *P+1*

Prezime i ime vozača *RADEVIĆ RATKO - MARIKVIĆ DRAGO*

Relacija *PO POTREBI*

Vrijeme važenja putnog naloga *22. 08. - 28. 08. 2016. God.*



[Signature]
(potpis ovlaštenog lica za izdavanje putnog naloga)

Broj i datum potvrde o tehničkoj ispravnosti vozila

Vozilo primio *[Signature]*
bez vidljivih nedostataka
(potpis vozača)

M.P.

Vozilo je tehnički ispravno za vožnju
(potpis odgovornog lica za tehničku ispravnost)

EVIDENCIJA KRETANJA VOZILA, PROVEDENOG VREMENA I UČINKA KOJU VODI VOZAČ

1	Datum	2	Stanje brojila	3	Relacija kretanja i zadržavanja vozila	4	Polazak	5	Dolazak	Vrijeme vožnje			Vrijeme stajanja			km		14	Prevezeni putnici	15	Primjedbe
										6	7	8	9	10	11	12	13				
23. 08.	190551	Pg-Dauil-Lokal	7 ⁰⁰	18 ⁰⁰	11 ⁰⁰	—	1 ^h	—	—	—	—	—	—	128	—	3	—	3	—		
24. 08.	190679	Pg-Lokal.	9 ⁰⁰	17 ⁰⁰	8 ⁰⁰	—	—	—	—	—	—	—	—	29	—	3	—	3	—		
	190708																				
UKUPNO PO EVIDENCIJI:										19 ⁰⁰	—	1	—	—	—	—	157	—	6	—	

NAPOMENA:

EVIDENCIJA UTROŠKA GORIVA I MAZIVA

Obrazac putnog naloga za putničko vozilo (PN-3)

Izdavanje goriva		Vrsta goriva	Vrsta maziva	Lit.	Kg.	Potpis
Datum	Mjesto					
24.08.	PGD	D-2		38.298		<i>Cherel-</i>
POTROŠNJA		Po normi				
		Stvarna				
		+ -				

NAPOMENA:

Prevoznik, pravno ili fizičko lice MINISTARSTVO ODBRANE
 Mjesto i datum izdavanja PODGORICA 22. 08. 2016. GOD
 Serijski broj 65116

PUTNI NALOG 161166 ZA PUTNIČKO VOZILO

Marka i tip putničkog vozila OPEL ASTRA
 Registarske oznake PG CG 574 Broj sjedišta 5
 Prezime i ime vozača MASKOVIĆ DRAGO - RADEVIĆ RATKO

Relacija PO POTREBU
 Vrijeme važenja putnog naloga 22.08. - 28.08.2016. GOD



[Signature]
 (potpis ovlaštenog lica za izdavanje putnog naloga)

Broj i datum potvrde o tehničkoj ispravnosti vozila

Vozilo primio bez vidljivih nedostataka
[Signature]
 (potpis vozača)

M.P.

Vozilo je tehnički ispravno za vožnju
 (potpis odgovornog lica za tehničku ispravnost)

EVIDENCIJA KRETANJA VOZILA, PROVEDENOG VREMENA I UČINKA KOJU VODI VOZAČ

1	Datum	2	Stanje brojila	3	Relacija kretanja i zadržavanja vozila	4			Vrijeme vožnje				Vrijeme stajanja			km		14	Prevezani putnici	15	Primjedbe
						Polazak	Dolazak	5	6	7	8	9	10	11	12	13					
						Vrijeme (5-4)	Odmori u toku vožnje	Zadržavanje na parking	Kvarovi na vozilu u toku vožnje	Smetnje na putu	Ostala zadržavanja	Sa putnicima	Bez putnika								
22.08.		239771		07 ³⁰	21 ³⁰	12 ⁰⁰	—	4 ³⁰	—	—	—	30	—	—	—	—	4	—	—		
23.08.		239883		07 ³⁰	21 ³⁰	12 ⁰⁰	—	6 ⁰⁰	—	—	—	32	—	—	—	—	4	—	—		
24.08.		240033		07 ³⁰	21 ³⁰	14 ⁰⁰	—	8 ⁰⁰	—	—	—	200	—	—	—	—	4	—	—		
25.08.		240054		07 ³⁰	21 ³⁰	12 ⁰⁰	—	4 ⁰⁰	—	—	—	54	—	—	—	—	4	—	—		
26.08.		240134		07 ³⁰	21 ³⁰	12 ⁰⁰	—	6 ⁰⁰	—	—	—	50	—	—	—	—	4	—	—		

UKUPNO PO EVIDENCIJI:

28°

363

20

NAPOMENA:

EVIDENCIJA UTROŠKA GORIVA I MAZIVA

Obrazac putnog naloga za putničko vozilo (PN-3)

Izdavanje goriva		Vrsta goriva	Vrsta maziva	Lit.	Kg.	Potpis
Datum	Mjesto					
POTROŠNJA		Po normi				
		Stvarna				
		+ -				

Prevoznik, pravno ili fizičko lice MINISTARSTVO ODbrane

Mjesto i datum izdavanja Podgorica, 22. 08. 2016. God.

Serijski broj 59/16

PUTNI NALOG 161160 ZA PUTNIČKO VOZILO

Marka i tip putničkog vozila OPEL ASTRA

Registarske oznake PG MN 784 Broj sjedišta 5

Prezime i ime vozača LEO RIGER

Relacija PO POTREBI

Vrijeme važenja putnog naloga 22. 08. - 28. 08. 2016. God.

NAPOMENA:



[Handwritten signature]

(potpis ovlaštenog lica za izdavanje putnog naloga)

Broj i datum potvrde o tehničkoj ispravnosti vozila

Vozilo primio bez vidljivih nedostataka

[Handwritten signature]
(potpis vozača)

Vozilo je tehnički ispravno za vožnju

M.P.

(potpis odgovornog lica za tehničku ispravnost)

EVIDENCIJA KRETANJA VOZILA, PROVEDENOG VREMENA I UČINKA KOJU VODI VOZAČ

113396

1	Datum	2	Stanje brojila	3	Relacija kretanja i zadržavanja vozila	4	Polazak	5	Dolazak	Vrijeme vožnje			Vrijeme stajanja			km		14	Prevezeni putnici	15	Primjedbe
										6	7	8	9	10	11	12	13				

UKUPNO PO EVIDENCIJI:

Vozilo nije voženo u izvjesnom periodu
 [Signature]

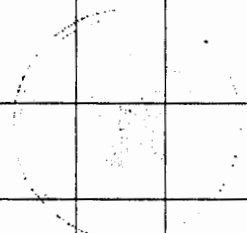

NAPOMENA:

EVIDENCIJA UTROŠKA GORIVA I MAZIVA

Obrazac putnog naloga za putničko vozilo (PN-3)

Izdavanje goriva		Vrsta goriva	Vrsta maziva	Lit.	Kg.	Potpis
Datum	Mjesto					
POTROŠNJA		Po normi				
		Stvarna				
		+ -				

Prevoznik, pravno ili fizičko lice MINISTARSTVO ODBRANE

Mjesto i datum izdavanja PODGORICA, 22. 08. 2016. GOD

Serijski broj 56116

PUTNI NALOG 161157 ZA PUTNIČKO VOZILO

Marka i tip putničkog vozila TOYOTA CRUZER

Registarske oznake PG FD 384 Broj sjedišta 5

Prezime i ime vozača RAKOČEVIĆ ŽELJKO

Relacija PO POTREBI

Vrijeme važenja putnog naloga 22. 08. - 28. 08. 2016. GOD

NAPOMENA:



[Handwritten signature]

(potpis ovlaštenog lica za izdavanje putnog naloga)

Broj i datum potvrde o tehničkoj ispravnosti vozila

Vozilo primio bez vidljivih nedostataka

Vozilo je tehnički ispravno za vožnju

.....
(potpis vozača)

M.P.

.....
(potpis odgovornog lica za tehničku ispravnost)

EVIDENCIJA KRETANJA VOZILA, PROVEDENOG VREMENA I UČINKA KOJU VODI VOZAČ

1	Datum	2	Stanje brojila	3	Relacija kretanja i zadržavanja vozila	Vrijeme vožnje				Vrijeme stajanja			km		14	Prevezeni putnici	15	Primjedbe	
						4	5	6	7	8	9	10	11	12					13
								Vrijeme (5-4)	Odmori u toku vožnje	Zadržavanje na parking	Kvarovi na vozilu u toku vožnje	Smetnje na putu	Ostala zadržavanja						

Uputa
Korisnik

UKUPNO PO EVIDENCIJI:

NAPOMENA:

EVIDENCIJA UTROŠKA GORIVA I MAZIVA

Obrazac putnog naloga za putničko vozilo (PN-3)

Izdavanje goriva		Vrsta goriva	Vrsta maziva	Lit.	Kg.	Potpis
Datum	Mjesto					
POTROŠNJA		Po normi				
		Stvarna				
		+ -				

Prevoznik, pravno ili fizičko lice MINISTARSTVO ODbrane

Mjesto i datum izdavanja PODGORICA, 22. 08. 2016. G.O.

Serijski broj 54116

PUTNI NALOG ZA PUTNIČKO VOZILO

161155

Marka i tip putničkog vozila TOYOTA RAV-4

Registarske oznake PG MN 189 Broj sjedišta 5

Prezime i ime vozača MASULOVIĆ IVAN

Relacija PO POTREBI

Vrijeme važenja putnog naloga 22. 08. - 28. 08. 2016. G.O.

NAPOMENA:



[Handwritten signature]

(potpis ovlaštenog lica za izdavanje putnog naloga)

Broj i datum potvrde o tehničkoj ispravnosti vozila

Vozilo primio bez vidljivih nedostataka

Vozilo je tehnički ispravno za vožnju

(potpis vozača)

M.P.

(potpis odgovornog lica za tehničku ispravnost)

EVIDENCIJA KRETANJA VOZILA, PROVEDENOG VREMENA I UČINKA KOJU VODI VOZAČ

1	Datum	2	Stanje brojila	3	Relacija kretanja i zadržavanja vozila	Vrijeme vožnje				Vrijeme stajanja			km		14	Prevezeni putnici	15	Primjedbe	
						4	5	6	7	8	9	10	11	12					13

NIJE KORISNO

UKUPNO PO EVIDENCIJI:

NAPOMENA:

EVIDENCIJA UTROŠKA GORIVA I MAZIVA

Obrazac putnog naloga za putničko vozilo (PN-3)

Izdavanje goriva		Vrsta goriva	Vrsta maziva	Lit.	Kg.	Potpis
Datum	Mjesto					
POTROŠNJA		Po normi				
		Stvarna				
		+ -				

NAPOMENA:

Prevoznik, pravno ili fizičko lice MINISTARSTVO ODBRANE

Mjesto i datum izdavanja PODGORICA, 22. 08. 2016. God

Serijski broj 53116

PUTNI NALOG ZA PUTNIČKO VOZILO

161154

Marka i tip putničkog vozila OPEL ASTRA

Registarske oznake PG CG 627 Broj sjedišta 5

Prezime i ime vozača BOŽOVIĆ DRAŽEN

Relacija PO POTREBI

Vrijeme važenja putnog naloga 22. 08. - 28. 08. 2016. God



[Handwritten signature]

(potpis ovlaštenog lica za izdavanje putnog naloga)

Broj i datum potvrde o tehničkoj ispravnosti vozila

Vozilo primio bez vidljivih nedostataka

(potpis vozača)

Vozilo je tehnički ispravno za vožnju

M.P.

(potpis odgovornog lica za tehničku ispravnost)

EVIDENCIJA KRETANJA VOZILA, PROVEDENOG VREMENA I UČINKA KOJU VODI VOZAČ

1	Datum	2	Stanje brojila	3	Relacija kretanja i zadržavanja vozila	Vrijeme vožnje			Vrijeme stajanja			km		14	15	
						4	5	6	7	8	9	10	11			12

Nije korišćeno

UKUPNO PO EVIDENCIJI:
 NAPOMENA:

EVIDENCIJA UTROŠKA GORIVA I MAZIVA

Obrazac putnog naloga za putničko vozilo (PN-3)

Izdavanje goriva		Vrsta goriva	Vrsta maziva	Lit.	Kg.	Potpis
Datum	Mjesto					
POTROŠNJA		Po normi				
		Stvarna				
		+ -				

Prevoznik, pravno ili fizičko lice MINISTARSTVO OBRANE

Mjesto i datum izdavanja Podgorica, 22. 08. 2016. god.

Serijski broj 52116

PUTNI NALOG 161153 ZA PUTNIČKO VOZILO

Marka i tip putničkog vozila OPEL ASTRA

Registarske oznake PG CG 904 Broj sjedišta 5

Prezime i ime vozača Ljubo Božović

Relacija Po potrebi

Vrijeme važenja putnog naloga 22. 08. - 28. 08. 2016. god.

NAPOMENA:



[Handwritten signature]

(potpis ovlaštenog lica za izdavanje putnog naloga)

Broj i datum potvrde o tehničkoj ispravnosti vozila

Vozilo primio bez vidljivih nedostataka

Vozilo je tehnički ispravno za vožnju

(potpis vozača)

M.P.

(potpis odgovornog lica za tehničku ispravnost)

EVIDENCIJA KRETANJA VOZILA, PROVEDENOG VREMENA I UČINKA KOJU VODI VOZAČ

1	Datum	2	Stanje brojila	3	Relacija kretanja i zadržavanja vozila	4	Polazak	5	Dolazak	Vrijeme vožnje			Vrijeme stajanja			km		14	Prevezeni putnici	15	Primjedbe					
										6	7	8	9	10	11	12	13									

UKUPNO PO EVIDENCIJI:

NAPOMENA:

KUJE
KORIŠĆAMO

EVIDENCIJA UTROŠKA GORIVA I MAZIVA

Obrazac putnog naloga za putničko vozilo (PN-3)

Izdavanje goriva		Vrsta goriva	Vrsta maziva	Lit.	Kg.	Potpis
Datum	Mjesto					
27. 08	Podgorica	Benzin	37393			M. Tomović
POTROŠNJA		Po normi				
		Stvarna				
		+ -				

NAPOMENA:

Prevoznik, pravno ili fizičko lice MINISTARSTVO ODBRANE

Mjesto i datum izdavanja Podgorica, 22. 08. 2016. God.

Serijski broj 63116

PUTNI NALOG 161164 ZA PUTNIČKO VOZILO

Marka i tip putničkog vozila LADA 110

Registarske oznake PG CG 399 Broj sjedišta 5

Prezime i ime vozača BRAJović DRAGAN

Relacija PO POTREBI

Vrijeme važenja putnog naloga 22. 08. - 28. 08. 2016. God.



[Handwritten signature]

(potpis ovlaštenog lica za izdavanje putnog naloga)

Broj i datum potvrde o tehničkoj ispravnosti vozila

Vozilo primio bez vidljivih nedostataka

[Handwritten signature]
(potpis vozača)

Vozilo je tehnički ispravno za vožnju

M.P.

(potpis odgovornog lica za tehničku ispravnost)

EVIDENCIJA KRETANJA VOZILA, PROVEDENOG VREMENA I UČINKA KOJU VODI VOZAČ

1	2	3	4	5	6	Vrijeme vožnje			Vrijeme stajanja			km		14	15
						7	8	9	10	11	12	13			
Datum	Stanje brojila	Relacija kretanja i zadržavanja vozila	Polazak	Dolazak	Vrijeme (5-4)	Odmori u toku vožnje	Zadržavanje na parkingu	Kvarovi na vozilu u toku vožnje	Smetnje na putu	Ostala zadržavanja	Sa putnicima	Bez putnika	Prevezeni putnici	Primjedbe	
16.08	92282	Local	9 ⁵⁰	17 ⁰⁰	8 ^h							41			
17.08	92333	Local	9 ⁰⁰	17 ⁰⁰	8 ^h							8			
18.08	92341	Local	9 ⁰⁰	17 ⁰⁰	8 ^h							84			
	92425														
UKUPNO PO EVIDENCIJI:					24										

NAPOMENA:

EVIDENCIJA UTROŠKA GORIVA I MAZIVA

Obrazac putnog naloga za putničko vozilo (PN-3)

Izdavanje goriva		Vrsta goriva	Vrsta maziva	Lit.	Kg.	Potpis
Datum	Mjesto					
POTROŠNJA		Po normi				
		Stvarna				
		+ -				

Prevoznik, pravno ili fizičko lice MINISTARSTVO ODBRANE

Mjesto i datum izdavanja PODGORICA, 22. 08. 2016. God

Serijski broj 49/16

PUTNI NALOG ZA PUTNIČKO VOZILO

161150

Marka i tip putničkog vozila OPEL ASTRA

Registarske oznake PG CA 932

Broj sjedišta 5

Prezime i ime vozača TONOVIĆ MIHAJLO

Relacija PO POTREBI

Vrijeme važenja putnog naloga 22. 08. - 28. 08. 2016. God.

NAPOMENA:



[Handwritten signature]

(potpis ovlaštenog lica za izdavanje putnog naloga)

Broj i datum potvrde o tehničkoj ispravnosti vozila

[Handwritten signature]
Vozilo primio bez vidljivih nedostataka

(potpis vozača)

Vozilo je tehnički ispravno za vožnju

M.P.

(potpis odgovornog lica za tehničku ispravnost)

EVIDENCIJA KRETANJA VOZILA, PROVEDENOG VREMENA I UČINKA KOJU VODI VOZAČ

1	Datum	2	Stanje brojila	3	Relacija kretanja i zadržavanja vozila	4	Polazak	5	Dolazak	Vrijeme vožnje				Vrijeme stajanja			km		14	Prevezeni putnici	15	Primjedbe	
										6	7	8	9	10	11	12	13						
23.08	135107	Lokec	9:00	12:00	84																		
24.08	135143	Lokec	9:00	12:00	84																		
25.08	135227	Lokec	9:00	12:00	84																		
24.08	135321	Lokec	9:00	12:00	84																		
24.08	135364	Lokec	9:00	12:00	84																		
UKUPNO PO EVIDENCIJI:										40													

NAPOMENA:

EVIDENCIJA UTROŠKA GORIVA I MAZIVA

Obrazac putnog naloga za putničko vozilo (PN-3)

Izdavanje goriva		Vrsta goriva	Vrsta maziva	Lit.	Kg.	Potpis
Datum	Mjesto					
POTROŠNJA		Po normi				
		Stvarna				
		+ -				

Prevoznik, pravno ili fizičko lice MINISTARSTVO ODbrane

Mjesto i datum izdavanja PODGORICA, 22. 08. 2016. God.

Serijski broj 47116

PUTNI NALOG 161148 ZA PUTNIČKO VOZILO

Marka i tip putničkog vozila Audi A-6

Registarske oznake PG CG 009 Broj sjedišta 5

Prezime i ime vozača MILICEVIĆ ANĐELKO - RAENATOVIĆ MIKAN

Relacija PO potrebi

Vrijeme važenja putnog naloga 22. 08. - 28. 08. 2016. God.

NAPOMENA:



(Handwritten signature)

(potpis ovlaštenog lica za izdavanje putnog naloga)

Broj i datum potvrde o tehničkoj ispravnosti vozila

Vozilo primio bez vidljivih nedostataka

Vozilo je tehnički ispravno za vožnju

(potpis vozača)

M.P.

(potpis odgovornog lica za tehničku ispravnost)

EVIDENCIJA KRETANJA VOZILA, PROVEDENOG VREMENA I UČINKA KOJU VODI VOZAČ

1	Datum	2	Stanje brojila	3	Relacija kretanja i zadržavanja vozila	4	Polazak	5	Dolazak	Vrijeme vožnje			Vrijeme stajanja			km		14	15	
										6	7	8	9	10	11	12	13			
										Vrijeme (5-4)	Odmori u toku vožnje	Zadržavanje na parking	Kvarovi na vozilu u toku vožnje	Smetnje na putu	Ostala zadržavanja	Sa putnicima	Bez putnika	Prevezeni putnici	Primjedbe	

NAPOMENA:

UKUPNO PO EVIDENCIJI:

Volilo
na
vredovanju
periodu

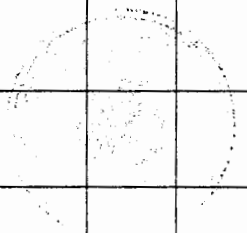

EVIDENCIJA UTROŠKA GORIVA I MAZIVA

Obrazac putnog naloga za putničko vozilo (PN-3)

Izdavanje goriva		Vrsta goriva	Vrsta maziva	Lit.	Kg.	Potpis
Datum	Mjesto					
POTROŠNJA		Po normi				
		Stvarna				
		+ -				

Prevoznik, pravno ili fizičko lice MINISTARSTVO ODBRANE

Mjesto i datum izdavanja PODGORICA, 22. 08. 2016. God.

Serijski broj 46116

PUTNI NALOG 161147 ZA PUTNIČKO VOZILO

Marka i tip putničkog vozila TOYOTA CRUZER

Registarske oznake PG CG 655 Broj sjedišta 5

Prezime i ime vozača MILIČEVIĆ ANĐELKO

Relacija PO POTREBI

Vrijeme važenja putnog naloga 22. 08. - 28. 08. 2016. God.

NAPOMENA:



[Handwritten signature]

(potpis ovlaštenog lica za izdavanje putnog naloga)

Broj i datum potvrde o tehničkoj ispravnosti vozila

Vozilo primio bez vidljivih nedostataka

Vozilo je tehnički ispravno za vožnju

(potpis vozača)

M.P.

(potpis odgovornog lica za tehničku ispravnost)

EVIDENCIJA KRETANJA VOZILA, PROVEDENOG VREMENA I UČINKA KOJU VODI VOZAČ

1	Datum	2	Stanje brojila	3	Relacija kretanja i zadržavanja vozila	4	Polazak	5	Dolazak	Vrijeme vožnje			Vrijeme stajanja			km		14	15	
										6	7	8	9	10	11	12	13			
										Vrijeme (5-4)	Odmori u toku vožnje	Zadržavanje na parking	Kvarovi na vozilu u toku vožnje	Smetnje na putu	Ostala zadržavanja	Sa putnicima	Bez putnika	Prevezeni putnici	Primjedbe	

UKUPNO PO EVIDENCIJI:

NAPOMENA:

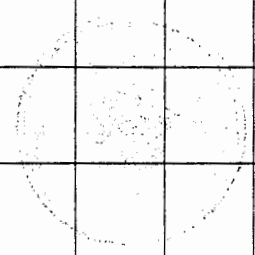

Verilo vrijeme vožnje u narednom periodu

EVIDENCIJA UTROŠKA GORIVA I MAZIVA

Obrazac putnog naloga za putničko vozilo (PN-3)

Izdavanje goriva		Vrsta goriva	Vrsta maziva	Lit.	Kg.	Potpis
Datum	Mjesto					
POTROŠNJA		Po normi				
		Stvarna				
		+ -				

NAPOMENA:

Prevoznik, pravno ili fizičko lice MINISTARSTVO ODBRANE
 Mjesto i datum izdavanja 22.08.2016. god
 Serijski broj 058/16

PUTNI NALOG 161183 ZA PUTNIČKO VOZILO

Marka i tip putničkog vozila AUDI A6
 Regstarske oznake PG MH025 Broj sjedišta
 Prezime i ime vozača Pruk MILUTIN BILINAČIĆ
 Relacija po potrebi
 Vrijeme važenja putnog naloga 22.08 do 29.08 2016 god



[Signature]
 (potpis ovlaštenog lica za izdavanje putnog naloga)

Broj i datum potvrde o tehničkoj ispravnosti vozila

Vozilo primio bez vidljivih nedostataka
[Signature]
 (potpis vozača)

Vozilo je tehnički ispravno za vožnju
 M.P.
 (potpis odgovornog lica za tehničku ispravnost)

EVIDENCIJA KRETANJA VOZILA, PROVEDENOG VREMENA I UČINKA KOJU VODI VOZAČ

1	Datum	2	Stanje brojila	3	Relacija kretanja i zadržavanja vozila	4	Polazak	5	Dolazak	Vrijeme vožnje			Vrijeme stajanja			km		14	Prevezeni putnici	15	Primjedbe
										6	7	8	9	10	11	12	13				

Vrijeme vožnje
 Vrijeme stajanja
 km
 Prevezeni putnici
 Primjedbe

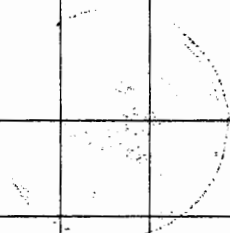

UKUPNO PO EVIDENCIJI:

NAPOMENA:

EVIDENCIJA UTROŠKA GORIVA I MAZIVA

Obrazac putnog naloga za putničko vozilo (PN-3)

Izdavanje goriva		Vrsta goriva	Vrsta maziva	Lit.	Kg.	Potpis
Datum	Mjesto					
4.08.	PODGORICA 9	DIZEL		45,73L		
8.08.	PODGORICA 9	DIZEL		84,043L		
POTROŠNJA		Po normi				
		Stvarna				
		+ -				

OPOMENA:

Prevoznik, pravno ili fizičko lice MINISTARSTVO ODBRANE

Mjesto i datum izdavanja PODGORICA, 22. 08. 2016. God

Serijski broj 67116

PUTNI NALOG ZA PUTNIČKO VOZILO

161168

Marka i tip putničkog vozila OPEL ASTRA

Registarske oznake RG CG 569 Broj sjedišta 5

Prezime i ime vozača BRAĐOVIĆ DRAGAN

Relacija PO POTREBI

Vrijeme važenja putnog naloga 22. 08. - 28. 08. 2016. God.



[Handwritten Signature]

(potpis ovlaštenog lica za izdavanje putnog naloga)

Broj i datum potvrde o tehničkoj ispravnosti vozila

Vozilo je tehnički ispravno za vožnju

Vozilo primio bez vidljivih nedostataka

[Handwritten Signature]

(potpis vozača)

M.P.

(potpis odgovornog lica za tehničku ispravnost)

EVIDENCIJA KRETANJA VOZILA, PROVEDENOG VREMENA I UČINKA KOJU VODI VOZAČ

1	Datum	2	Stanje brojila	3	Relacija kretanja i zadržavanja vozila	4	Polazak	5	Dolazak	6				7				14	15
										Vrijeme (5-4)	Vrijeme vožnje				Vrijeme stajanja				
7	8	9	10	11	12	13	Prevezeni putnici	Primjedbe											
22.08.	192883	PG-AM-100K	7 ³⁰	19 ⁴⁵	12 ⁴⁵	—	—	—	—	—	—	—	—	—	168	—	1	—	
23.08.	193051	PG-NK-PG	7 ¹⁵	18 ⁰⁰	10 ⁴⁵	—	—	—	—	—	—	—	—	—	140	—	1	—	
24.08.	193191	PG-1000L-PG	9 ⁰⁰	17 ⁰⁰	8 ³⁰	—	—	—	—	—	—	—	—	—	—	53	—	—	
25.08.	193244	PG-SM-PG	8 ⁰⁰	17 ³⁰	9 ³⁰	—	—	—	—	—	—	—	—	—	139	—	1	—	
26.08.	193383	PG-Buna-PG	7 ⁰⁰	19 ³⁰	12 ³⁰	—	—	—	—	—	—	—	—	—	185	—	2	—	
28.08.	193568	PG-1000L-PG	8 ³⁰	13 ⁰⁰	5 ⁰⁰	—	—	—	—	—	—	—	—	—	—	32	—	—	
		193600																	
UKUPNO PO EVIDENCIJI:										58 ³⁰	—	—	—	—	—	632	85	5	—

NAPOMENA:

EVIDENCIJA UTROŠKA GORIVA I MAZIVA

Obrazac putnog naloga za putničko vozilo (PN-3)

Izdavanje goriva		Vrsta goriva	Vrsta maziva	Lit.	Kg.	Potpis
Datum	Mjesto					
25.8.16	PODGORICA	DIZEL		45,872		M.B.
POTROŠNJA		Po normi				
		Stvarna				
		+ -				

NAPOMENA:

Prevoznik, pravno ili fizičko lice MINISTARSTVO ODBRANE

Mjesto i datum izdavanja PODGORICA, 22. 08. 2016. God

Serijski broj 60116

PUTNI NALOG ZA PUTNIČKO VOZILO

161161

Marka i tip putničkog vozila TOYOTA RAV-4

Registarske oznake PG MN 658 Broj sjedišta 5

Prezime i ime vozača VOJKOV MIHAJLO - MIKOLA DABETIĆ

Relacija PO POTREBI

Vrijeme važenja putnog naloga 22. 08. - 28. 08. 2016. God



[Handwritten signature]

(potpis ovlaštenog lica za izdavanje putnog naloga)

Broj i datum potvrde o tehničkoj ispravnosti vozila

Vozilo primio bez vidljivih nedostataka
[Handwritten signature]
(potpis vozača)

M.P.

Vozilo je tehnički ispravno za vožnju
(potpis odgovornog lica za tehničku ispravnost)

EVIDENCIJA KRETANJA VOZILA, PROVEDENOG VREMENA I UČINKA KOJU VODI VOZAČ

Datum	Stanje brojila	Relacija kretanja i zadržavanja vozila	Polazak	Dolazak	Vrijeme vožnje			Vrijeme stajanja			km		Prevezeni putnici	Primjedbe
					Vrijeme (5-4)	Odmori u toku vožnje	Zadržavanje na parkingu	Kvarovi na vozilu u toku vožnje	Smetnje na putu	Ostala zadržavanja	Sa putnicima	Bez putnika		
1	2	3	4	5	6	7	8	9	10	11	12	13	14	15
22.08	187620	PODGOZICA LOVAL-DALJE	09	20	11						160			
23.08	187640	PODGOZICA LOVAL-DALJE	09	17	8						20			
24.08	187790	PODGOZICA LOVAL-DALJE	09	22	13						150			
25.08	187810	PODGOZICA LOVAL-DALJE	09	17	8						20			
26.08	187860	PODGOZICA LOVAL-DALJE	09	19	10						50			
UKUPNO PO EVIDENCIJI:					50						400			
NAPOMENA:														

EVIDENCIJA UTROŠKA GORIVA I MAZIVA

Obrazac putnog naloga za putničko vozilo (PN-3)

Izdavanje goriva		Vrsta goriva	Vrsta maziva	Lit.	Kg.	Potpis
Datum	Mjesto					
28.08.	PODGORICA 4	PEL		468		
POTROŠNJA		Po normi				
		Stvarna				
		+ -				

Prevoznik, pravno ili fizičko lice MINISTARSTVO ODBRANE

Mjesto i datum izdavanja PODGORICA, 22.08.2016. GOD.

Serijski broj 62/16

PUTNI NALOG ZA PUTNIČKO VOZILO

161163

Marka i tip putničkog vozila OPEL ASTRA

Registarske oznake PG CG 287

Broj sjedišta 5

Prezime i ime vozača VOJINOVIC VLATKO

Relacija PO POTRASI

Vrijeme važenja putnog naloga 22.08. - 28.08.2016. GOD.

NAPOMENA:



[Handwritten signature]

(potpis ovlaštenog lica za izdavanje putnog naloga)

Broj i datum potvrde o tehničkoj ispravnosti vozila

Vozilo primio bez vidljivih nedostataka
[Handwritten signature]
(potpis vozača)

M.P.

Vozilo je tehnički ispravno za vožnju
(potpis odgovornog lica za tehničku ispravnost)

EVIDENCIJA KRETANJA VOZILA, PROVEDENOG VREMENA I UČINKA KOJU VODI VOZAČ

1	Datum	2	Stanje broja	3	Relacija kretanja i zadržavanja vozila	4	Polazak	5	Dolazak	Vrijeme vožnje				Vrijeme stajanja			km		14	15	
										6	7	8	9	10	11	12	13	Prevezani putnici			Primjedbe
										Vrijeme (5-4)	Odmori u toku vožnje	Zadržavanje na parking	Kvarovi na vozilu u toku vožnje	Smetnje na putu	Ostala zadržavanja	Sa putnicima	Bez putnika				
23.08.		160368			PG-Lokal 9 ⁰⁰			17 ⁰⁰		8						12	54				
24.08.		160422			PG-Lokal 9 ⁰⁰			17 ⁰⁰		8							28				
25.08.		160450			PG-SAR-Lokal 7 ⁰⁰			19 ⁰⁰		12							109				
28.08.		160559			PG-Lokal 8 ⁰⁰			13 ⁰⁰		5							20				
		160579																			
																				211 ^{km}	
										33 ^h											

UKUPNO PO EVIDENCIJI:

NAPOMENA:

EVIDENCIJA UTROŠKA GORIVA I MAZIVA

Obrazac putnog naloga za putničko vozilo (PN-3)

Izdavanje goriva		Vrsta goriva	Vrsta maziva	Lit.	Kg.	Potpis
Datum	Mjesto					
27.08.16	PODGORICA	DIZEL		39,894		
POTROŠNJA		Po normi				
		Stvarna				
		+ -				

Prevoznik, pravno ili fizičko lice MINISTARSTVO ODBRANE

Mjesto i datum izdavanja PODGORICA, 22. 08. 2016. God.

Serijski broj 19/16

PUTNI NALOG 161119 ZA PUTNIČKO VOZILO

Marka i tip putničkog vozila TOYOTA AVENTIS

Registarske oznake PG CG 270 Broj sjedišta 5

Prezime i ime vozača JACIMONIC VLATKO

Relacija PO POTREBI

Vrijeme važenja putnog naloga 22. 08. - 28. 08. 2016. God.

NAPOMENA:



[Signature]
(potpis ovlaštenog lica za izdavanje putnog naloga)

Broj i datum potvrde o tehničkoj ispravnosti vozila

Vozilo primio bez vidljivih nedostataka
Jacimonic Vlatko
(potpis vozača)

M.P.

Vozilo je tehnički ispravno za vožnju
[Signature]
(potpis odgovornog lica za tehničku ispravnost)

EVIDENCIJA KRETANJA VOZILA, PROVEDENOG VREMENA I UČINKA KOJU VODI VOZAČ

Datum	Stanje brojila	Relacija kretanja i zadržavanja vozila	Polazak	Dolazak	Vrijeme vožnje			Vrijeme stajanja			km		Prevezeni putnici	Primjedbe
					Vrijeme (5-4)	Odmori u toku vožnje	Zadržavanje na parkingu	Kvarovi na vozilu u toku vožnje	Smetnje na putu	Ostala zadržavanja	Sa putnicima	Bez putnika		
1	2	3	4	5	6	7	8	9	10	11	12	13	14	15
22.08.16	146846	PG-LOCAL DARJE	08 ⁰⁰	22 ³⁰										
23.08.16	146910	PG-LOCAL DARJE	08 ⁰⁰	23 ⁰⁰										
24.08.16	146965	PG-LOCAL DARJE	08 ⁰⁰	24 ⁰⁰										
25.08.16	147020	PG-LOCAL DARJE	08 ⁰⁰	22 ³⁰										
26.08.16	147078	PG-LOCAL DARJE	08 ⁰⁰	23 ³⁰										
27.08.16	147141	PG-LOCAL DARJE	08 ⁰⁰	22 ³⁰										
28.08.16	147193	PG-LOCAL DARJE	08 ⁰⁰	24 ⁰⁰										
UKUPNO PO EVIDENCIJI:														
NAPOMENA:														

EVIDENCIJA UTROŠKA GORIVA I MAZIVA

Obrazac putnog naloga za putničko vozilo (PN-3)

Izdavanje goriva		Vrsta goriva	Vrsta maziva	Lit.	Kg.	Potpis
Datum	Mjesto					
25.08.16	PODGORICA	DIZEL		58.511		<i>[Signature]</i>
POTROŠNJA		Po normi				
		Stvarna				
		+ -				

NAPOMENA:

Prevoznik, pravno ili fizičko lice MINISTARSTVO ODBRANE
 Mjesto i datum izdavanja PODGORICA, 22.08.2016. GOD
 Serijski broj 18/16

PUTNI NALOG 161118 ZA PUTNIČKO VOZILO

Marka i tip putničkog vozila MERCEDES
 Regstarske oznake PG MN 289 Broj sjedišta 5
 Prezime i ime vozača MILIĆEVIĆ ANĐELKO

Relacija PO POTREBI
 Vrijeme važenja putnog naloga 22.08. - 28.08.2016. GOD



[Signature]
 (potpis ovlaštenog lica za izdavanje putnog naloga)

Broj i datum potvrde o tehničkoj ispravnosti vozila

Vozilo primio bez vidljivih nedostataka
[Signature]
 (potpis vozača)

M.P.

Vozilo je tehnički ispravno za vožnju
 (potpis odgovornog lica za tehničku ispravnost)

EVIDENCIJA KRETANJA VOZILA, PROVEDENOG VREMENA I UČINKA KOJU VODI VOZAČ

Datum	Stanje brojila	Relacija kretanja i zadržavanja vozila	Polazak	Dolazak	Vrijeme vožnje			Vrijeme stajanja			km		Prevezeni putnici	Primjedbe
					Vrijeme (5-4)	Odmori u toku vožnje	Zadržavanje na parkingu	Kvarovi na vozilu u toku vožnje	Smetnje na putu	Ostala zadržavanja	Sa putnicima	Bez putnika		
1	2	3	4	5	6	7	8	9	10	11	12	13	14	15
22.08.16	74890	PG-LOKAL DALJE	08 ⁰⁰	23 ⁰⁰										
23.08.16	74945	PG-LOKAL DALJE	08 ⁰⁰	22 ³⁰										
24.08.16	75007	PG-LOKAL DALJE	08 ⁰⁰	23 ⁰⁰										
25.08.16	75070	PG-LOKAL DALJE	08 ⁰⁰	24 ⁰⁰										
26.08.16	75144	PG-LOKAL DALJE	08 ⁰⁰	23 ⁰⁰										
27.08.16	75177	PG-LOKAL DALJE	08 ⁰⁰	22 ³⁰										
28.08.16	75210	PG-LOKAL DALJE	08 ⁰⁰	23 ³⁰										
UKUPNO PO EVIDENCIJI:														
NAPOMENA:														

EVIDENCIJA UTROŠKA GORIVA I MAZIVA

Obrazac putnog naloga za putničko vozilo (PN-3)

Izdavanje goriva		Vrsta goriva	Vrsta maziva	Lit.	Kg.	Potpis
Datum	Mjesto					
POTROŠNJA		Po normi				
		Stvarna				
		+ -				

Prevoznik, pravno ili fizičko lice MINISTARSTVO ODBRANE

Mjesto i datum izdavanja PODGORICA, 22. 08. 2016. god.

Serijski broj 48116

PUTNI NALOG 161149 ZA PUTNIČKO VOZILO

Marka i tip putničkog vozila AUDI A-4

Registarske oznake PG CG 042 Broj sjedišta 5

Prezime i ime vozača ŠARIĆ BOJAN-TOHOVIĆ MIHAJLO

Relacija PO POTREBI

Vrijeme važenja putnog naloga 22. 08. - 28. 09. 2016. god.

NAPOMENA:



[Handwritten Signature]
(potpis ovlaštenog lica za izdavanje putnog naloga)

Broj i datum potvrde o tehničkoj ispravnosti vozila

Vozilo primio bez vidljivih nedostataka

Vozilo je tehnički ispravno za vožnju

.....
(potpis vozača)

M.P.
(potpis odgovornog lica za tehničku ispravnost)

EVIDENCIJA KRETANJA VOZILA, PROVEDENOG VREMENA I UČINKA KOJU VODI VOZAČ

1	Datum	2	Stanje brojila	3	Relacija kretanja i zadržavanja vozila	4	Polazak	5	Dolazak	Vrijeme vožnje			Vrijeme stajanja				km		14	Prevezeni putnici	15	Primjedbe			
										6	7	8	9	Vrijeme (5-4)	Odmori u toku vožnje	Zadržavanje na parkingu	Kvarovi na vozilu u toku vožnje	10					11	12	13
23.08		170384		6 ⁰⁰	70KAL	9 ⁰⁰	17 ⁰⁰		8 ¹																
24.08		170474		6 ⁰⁰	70KAL	9 ⁰⁰	17 ⁰⁰		8 ¹																
25.08		170564		9 ⁰⁰	70KAL	9 ⁰⁰	17 ⁰⁰		8 ¹																
26.08		170633		9 ⁰⁰	70KAL	9 ⁰⁰	17 ⁰⁰		8 ¹																
27.08		170702		9 ⁰⁰	70KAL	9 ⁰⁰	17 ⁰⁰		8 ¹																
28.08		170771		9 ⁰⁰	70KAL	9 ⁰⁰	17 ⁰⁰		8 ¹																
										24															

UKUPNO PO EVIDENCIJI:

NAPOMENA:

EVIDENCIJA UTROŠKA GORIVA I MAZIVA

Obrazac putnog naloga za putničko vozilo (PN-3)

Izdavanje goriva		Vrsta goriva	Vrsta maziva	Lit.	Kg.	Potpis
Datum	Mjesto					
POTROŠNJA		Po normi				
		Stvarna				
		+ -				

Prevoznik, pravno ili fizičko lice MINISTARSTVO ODBRANE

Mjesto i datum izdavanja PODGORICA, 22. 08. 2016. God.

Serijski broj 51116

PUTNI NALOG 161152 ZA PUTNIČKO VOZILO

Marka i tip putničkog vozila TOYOTA AVEUGIS

Registarske oznake PG CA 290 Broj sjedišta 5

Prezime i ime vozača RADEVIĆ RATKO

Relacija PO POTREBI

Vrijeme važenja putnog naloga 22. 08. - 28. 08. 2016. God.

NAPOMENA:



[Handwritten signature]

(potpis ovlaštenog lica za izdavanje putnog naloga)

Broj i datum potvrde o tehničkoj ispravnosti vozila

Vozilo primio bez vidljivih nedostataka
[Handwritten signature]
(potpis vozača)

M.P.

Vozilo je tehnički ispravno za vožnju

(potpis odgovornog lica za tehničku ispravnost)

EVIDENCIJA KRETANJA VOZILA, PROVEDENOG VREMENA I UČINKA KOJU VODI VOZAČ

1	Datum	2	Stanje brojila	3	Relacija kretanja i zadržavanja vozila	4	Polazak	5	Dolazak	Vrijeme vožnje			Vrijeme stajanja			km		14	Prevezeni putnici	15	Primjedbe
										6	7	8	9	10	11	12	13				
UKUPNO PO EVIDENCIJI:																					

NAPOMENA:

VOZLO VREMENA
 MASVEDENOM PERIODU

EVIDENCIJA UTROŠKA GORIVA I MAZIVA

Obrazac putnog naloga za putničko vozilo (PN-3)

Prevoznik, pravno ili fizičko lice MINISTARSTVO ODBRANE

Mjesto i datum izdavanja PODGORICA, 22. 08. 2016. God.

Serijski broj 66/16

PUTNI NALOG 161167 ZA PUTNIČKO VOZILO

Marka i tip putničkog vozila OPEL MOVANO

Registarske oznake PG CG 947 Broj sjedišta 1471

Prezime i ime vozača MAŠKONIC DRAGO

Relacija PO POTREBI

Vrijeme važenja putnog naloga 22. 08. - 28. 08. 2016. God.



[Handwritten Signature]
(potpis ovlaštenog lica za izdavanje putnog naloga)

Broj i datum potvrde o tehničkoj ispravnosti vozila

Vozilo primio bez vidljivih nedostataka

[Handwritten Signature]
(potpis vozača)

M.P.

Vozilo je tehnički ispravno za vožnju

(potpis odgovornog lica za tehničku ispravnost)

Izdavanje goriva		Vrsta goriva	Vrsta maziva	Lit.	Kg.	Potpis
Datum	Mjesto					
POTROŠNJA		Po normi				
		Stvarna				
		+ -				

NAPOMENA:

EVIDENCIJA KRETANJA VOZILA, PROVEDENOG VREMENA I UČINKA KOJU VODI VOZAČ

1	Datum	2	Stanje brojila	3	Relacija kretanja i zadržavanja vozila	4	Polazak	5	Dolazak	Vrijeme vožnje			Vrijeme stajanja			km		14	15
										6	7	8	9	10	11	12	13		

UKUPNO PO EVIDENCIJI:

Vozilo nije u narednom periodu

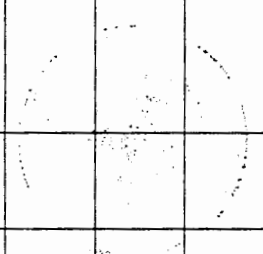

NAPOMENA:

EVIDENCIJA UTROŠKA GORIVA I MAZIVA

Obrazac putnog naloga za putničko vozilo (PN-3)

Izdavanje goriva		Vrsta goriva	Vrsta maziva	Lit.	Kg.	Potpis
Datum	Mjesto					
28.08.	PG	D2		47,800		<i>[Signature]</i>
POTROŠNJA		Po normi		11		
		Stvarna		8,5		
		+ -		2,5		OTKROČENI PUT

Prevoznik, pravno ili fizičko lice MINISTARSTVO ODBRANE

Mjesto i datum izdavanja PODGORICA, 22. 08. 2016. god.

Serijski broj 55116

PUTNI NALOG ZA PUTNIČKO VOZILO

161156

Marka i tip putničkog vozila TOYOTA AVENSIS

Registarske oznake PG CG 286 Broj sjedišta 5

Prezime i ime vozača RAKOČEVIĆ Željko

Relacija PO POTREBU

Vrijeme važenja putnog naloga 22. 08. - 28. 08. 2016. god.



[Signature]

(potpis ovlaštenog lica za izdavanje putnog naloga)

Broj i datum potvrde o tehničkoj ispravnosti vozila

Vozilo primio bez vidljivih nedostataka

Vozilo je tehnički ispravno za vožnju

(potpis vozača)

M.P.

(potpis odgovornog lica za tehničku ispravnost)

NAPOMENA:

EVIDENCIJA KRETANJA VOZILA, PROVEDENOG VREMENA I UČINKA KOJU VODI VOZAČ

1	Datum	2	Stanje brojila	3	Relacija kretanja i zadržavanja vozila	4	Polazak	5	Dolazak	Vrijeme vožnje			Vrijeme stajanja			km		14	15
										6	7	8	9	10	11	12	13		
23.08.		171741 172041	PG-LOK-DNB-R	07 ⁰⁰	20 ⁰⁰												300		
28.08.		172041 172300	PG-LOK-DNB-R	08 ⁰⁰	20 ³⁰												259		
UKUPNO PO EVIDENCIJI:																			

NAPOMENA:

EVIDENCIJA UTROŠKA GORIVA I MAZIVA

Izdavanje goriva		Vrsta goriva	Vrsta maziva	Lit.	Kg.	Potpis
Datum	Mjesto					
POTROŠNJA		Po normi				
		Stvarna				
		+ -				

NAPOMENA:

Obrazac putnog naloga za putničko vozilo (PN-3)

Prevoznik, pravno ili fizičko lice MINISTARSTVO ODBRANE

Mjesto i datum izdavanja PODGORICA, 22. 08. 2016. 600

Serijski broj 57116

PUTNI NALOG 161158 ZA PUTNIČKO VOZILO

Marka i tip putničkog vozila OPEL VEKTRA

Registarske oznake VCG 005 Broj sjedišta 5

Prezime i ime vozača ABDIĆEVIĆ ARNEL

Relacija PO POTREBI

Vrijeme važenja putnog naloga 22. 08. - 28. 08. 2016. 600



[Handwritten Signature]
(potpis ovlaštenog lica za izdavanje putnog naloga)

Broj i datum potvrde o tehničkoj ispravnosti vozila

Vozilo primio bez vidljivih nedostataka
[Handwritten Signature]
(potpis vozača)

M.P.

Vozilo je tehnički ispravno za vožnju
(potpis odgovornog lica za tehničku ispravnost)

EVIDENCIJA KRETANJA VOZILA, PROVEDENOG VREMENA I UČINKA KOJU VODI VOZAČ

1	2	3	4	5	Vrijeme vožnje			Vrijeme stajanja			km		14	15
					6	7	8	9	10	11	12	13		
Datum	Stanje brojila	Relacija kretanja i zadržavanja vozila	Polazak	Dolazak	Vrijeme (5-4)	Odmori u toku vožnje	Zadržavanje na parking	Kvarovi na vozilu u toku vožnje	Smetnje na putu	Ostala zadržavanja	Sa putnicima	Bez putnika	Prevezeni putnici	Primjedbe
24.08	023442	LOCAL	09:00	14:00	5h	/	/	/	/	/	/	4	/	/
25.08.	023452	LOCAL	11:00	17:00	6h	/	/	/	/	/	/	10	/	/
UKUPNO PO EVIDENCIJI:					11h							17		

NAPOMENA:

EVIDENCIJA UTROŠKA GORIVA I MAZIVA

Izdavanje goriva		Vrsta goriva	Vrsta maziva	Lit.	Kg.	Potpis
Datum	Mjesto					
POTROŠNJA		Po normi				
		Stvarna				
		+ -				

NAPOMENA:

Obrazac putnog naloga za putničko vozilo (PN-3)

Prevoznik, pravno ili fizičko lice MINISTARSTVO ODBRANE

Mjesto i datum izdavanja PODGORICA, 22. 08. 2016. 600

Serijski broj 58116

PUTNI NALOG 161159 ZA PUTNIČKO VOZILO

Marka i tip putničkog vozila PEŽO 406

Registarske oznake PG CG 292 Broj sjedišta 5

Prezime i ime vozača RUTEŠIĆ VESKO

Relacija PO POTREBI

Vrijeme važenja putnog naloga 22. 08. - 28. 08. 2016. 600



[Signature]
(potpis ovlaštenog lica za izdavanje putnog naloga)

Broj i datum potvrde o tehničkoj ispravnosti vozila

Vozilo primio bez vidljivih nedostataka

[Signature]
(potpis vozača)

M.P.

Vozilo je tehnički ispravno za vožnju

(potpis odgovornog lica za tehničku ispravnost)

EVIDENCIJA KRETANJA VOZILA, PROVEDENOG VREMENA I UČINKA KOJU VODI VOZAČ

1	Datum	2	Stanje brojila	3	Relacija kretanja i zadržavanja vozila	4	Polazak	5	Dolazak	Vrijeme vožnje			Vrijeme stajanja			km		14	15
										6	7	8	9	10	11	12	13		
1																			
2	20.08.	324106	LOCAL	9:00	17:00	8h	/	/	/	/	/	/	/	/	/	26	/	/	
3	20.08.	324134	LOCAL	9:00	17:00	8h	/	/	/	/	/	/	/	/	/	25	/	/	
4	20.08.	324157	LOCAL	9:00	17:00	8h	/	/	/	/	/	/	/	/	/	26	/	/	
5	20.08.	324181	LOCAL	9:00	17:00	8h	/	/	/	/	/	/	/	/	/	24	/	/	
6	20.08.	324209	LOCAL	9:00	17:00	8h	/	/	/	/	/	/	/	/	/	27	/	/	
UKUPNO PO EVIDENCIJI:																128			

NAPOMENA: