



MINISTARSTVO ODRŽIVOG RAZVOJA I TURIZMA

IZMJENE I DOPUNE PLANA OBJEKATA PRIVREMENOG  
KARAKTERA U ZONI MORSKOG DOBRA  
U OPŠTINI BAR  
ZA PERIOD 2016. - 2018. GOD.

Decembar 2017. god.

---

Na osnovu člana 222 Zakona o planiranju prostora i izgradnji objekata ("Službeni list CG", br. 64/17) Ministarstvo održivog razvoja i turizma, donosi

## **IZMJENE I DOPUNE PLANA OBJEKATA PRIVREMENOG KARAKTERA**

### **U ZONI MORSKOG DOBRA ZA PERIOD 2016 – 2018. GOD.**

#### **I**

Ovim Planom određuju se lokacije i objekti privremenog karaktera u zoni morskog dobra u opštinama: Herceg Novi, Kotor, Tivat, Budva, Bar i Ulcinj.

#### **II**

Plana objekata privremenog karaktera se donosi za period 2016. god. – 2018. god.

#### **III**

Javno preduzeće za upravljanje morskim dobrom na osnovu člana 1. stav 1. "Uredbe o povjeravanju poslova iz nadležnosti Ministarstva održivog razvoja i turizma Javnom preduzeću za upravljanje morskim dobrom Crne Gore i Javnom preduzeću za nacionalne parkove Crne Gore" izdaje odobrenja i urbanističko tehničke uslove za objekte određene Planom objekata privremenog karaktera za područje Prostornog plana posebne namjene za Morsko dobro.

#### **IV**

Plan objekata privremenog karaktera u zoni morskog dobra sastoji se od grafičkog i tekstualnog dijela.

#### **V**

Sastavni dio ovog Plana su i Nautički planovi

#### **VI**

Sastavni dio ovog Plana je i Katalog privremenih objekata na rijeci Bojani.

**Ministarstvo održivog razvoja i turizma**

Broj: 101-14/581  
Podgorica, 19.12.2017. god.



## SADRŽAJ

1.	UVOD	4
2.	OCJENA STANJA	4
3.	POLAZNI KONCEPT PLANA	4
4.	OPŠTE SMJERNICE ZA IZRADU URBANISTI KO-TEHNI KIH USLOVA I SPROVO ENJE PLANA OBJEKATA PRIVREMENOG KARAKTERA U ZONI MORSKOG DOBRA	6
5.	PREGLED ZAŠTI ENIH PRIRODNIH DOBARA U ZONI MORSKOG DOBRA NA KOJIMA SE PLANIRA REALIZACIJA RADNJI, AKTIVNOSTI I DJELATNOSTI:	10
6.	PREGLED ZAŠTI ENIH KULTURNIH DOBARA U ZONI MORSKOG DOBRA:	12
7.	MJERE ZAŠTITE I KORIŠ ENJA ZAŠTI ENIH PRIRODNIH DOBARA U ZONI MORSKOG DOBRA	14
8.	DINAMIKA KORIŠ ENJA PRIVREMENIH OBJEKATA	15
9.	VRSTE I OBLICI PRIVREMENIH OBJEKATA	16
10.	SMJERNICE I USLOVI ZA ORGANIZACIJU KUPALIŠTA	20
11.	SMJERNICE ZA LOCIRANJE HIDRODROMA	22
12.	<u>LOKACIJE ZA PRVI ISKRCAJ RIBE I MJESTA ZA VEZ RIBARSKIH PLOVILA</u>	22
13.	PRINCIP TIPIZACIJE I UNIFIKACIJE	25
14.	PRAVILA ZA KONZERVIRANJE PRIVREMENIH OBJEKATA U ZIMSKOM PERIODU	34

## 1. UVOD

Saglasno zakonskoj definiciji, predmet obrade Plana objekata privremenog karaktera je zona morskog dobra u zahvatu koji je definisan članom 2, Zakona o morskome dobru ("Sl. list RCG", br. 14/92, 59/92, 27/94 i "Sl. list Crne Gore", br. 51/08, 21/09, 73/10, 40/11) i Prostornog plana područja posebne namjene za zonu morskog dobra.

Do privremeno namjeni prostora u zoni morskog dobra saglasno članu 115, stav 4 Zakona o uređenju prostora i izgradnji objekata („Službeni list CG“ br. 51/08, 40/10, 34/11, 47/11, 35/13, 39/13, 33/14), Ministarstvo održivog razvoja i turizma određuje prostore za podizanje ili postavljanje privremenih objekata i postavljanje sezonskih objekata i uređaja na javnim površinama u cilju pružanja turističkih usluga tokom sezone.

Planom objekata privremenog karaktera utvrđuju se privremene lokacije u granicama zone morskog dobra na kojima se povremeno, do njihovog privremeno namjeni, mogu postavljati privremeni objekti, njihova vrsta i namjena.

Planom objekata privremenog karaktera se obuhvataju i dijelovi morskog dobra koji se mogu urediti i koristiti kao kupališta, lokacije za privremene objekte u zahvatu kupališta, kao i lokacije za pristaništa i privežišta.

## 2. OCJENA STANJA

Privremeni objekti koji su raspoređeni na području morskog dobra veoma su raznoliki po svom obliku, namjeni, primjenjenim materijalima, načinu postavljanja i korišćenja.

Veliki broj postavljenih objekata se može okarakterisati kao "neprikladni" i to iz razloga nefunkcionalnosti za obavljanje djelatnosti ugostiteljstva, trgovine i sl. kao i zbog toga što vrlo često ometaju normalni pješaci saobraćaj, vizure prema moru i ne uklapaju se u ambijent. Najveća negativna strana ovih objekata je upravo nizak nivo njihove materijalizacije te su kao takvi u urbanističkom smislu vrlo negativan ambijentalni inilac.

## 3. POLAZNI KONCEPT PLANA

Postojanje privremenih objekata nije odlika visokourbanizovane sredine, osim na vrlo rijetkim i zbog nekog razloga posebnim lokacijama. Stoga, dugoročni koncept razvoja područja morskog dobra mora podrazumjevati punu realizaciju urbanističkog uređenja van okvira Plana privremenih objekata, a u skladu sa usvojenim Državnim studijama lokacije. U tom slučaju kriterijumi za postavljanje objekata biti isključivo urbanistički (estetsko-ambijentalni i funkcionalni), a ne više samo ekonomsko-socijalni, što je često slučaj prilikom planiranja novih lokacija privremenih objekata.

Na prostoru morskog dobra usvojene su 24 Državne studije lokacije, i to:

U opštini Herceg Novi:

DSL Sektor 5 - za prostor bivše kasarne "Orijenski Bataljon"-Kumbor

DSL Sektor 32 - Rose-Dobre

DSL Sektor 34 - Žanjic-Mirište-Arza

U opštini Kotor:

DSL Sektor 15 - Sv.Matija-uš e Škurde  
DSL Sektor 16 - St.grad-Škaljari-Pelužice  
DSL Sektor 38 - Bigova

U opštini Tivat:

DSL Sektor 22 - Arsenal  
DSL dio Sektora 22 i 23  
DSL Sektor 24 - Aerodrom  
DSL Sektor 25 - Kalardovo-Ostrvo cvije a-Brdišta  
DSL Sektor 26 - Ostrvo Sveti Marko  
DSL dio Sektora 27 i 28  
DSL Sektor 29 - Kraši i  
DSL Sektor 36 - Rt Ko ište-Brajanovica

U opštini Budva:

DSL dio Sektora 46 - Kamenovo

U opštini Bar:

DSL Sektor 51- anj  
DSL Sektor 53 - Sutomore  
DSL Sektor 54 - Ratac, zeleni pojas  
DSL Sektor 56 - Marina Bar  
DSL dio Sektora 58 - Turisti ki kompleks ponta - Ruža vjetrova

U opštini Ulcinj:

DSL Sektor 61 - Valdanos  
DSL Sektor 63 - Stari grad - Ulcinj  
DSL Sektor 65 - Rt erane - Port Milena  
DSL dio Sektora 66 - Velika plaža

Uvažavaju i injenicu da su za realizaciju usvojenih DSL neophodna zna ajna sredstva, ali i sagledavaju i evidentne potrebe za sezonskim ugostiteljskim sadržajima u uskom pojasu morskog dobra, do kona ne realizacije DSL, ovaj Plan privremenih objekata e omogu iti nastavak koriš enja ovog prostora, ali uz težnju da se zna ajno unaprijedi kvalitet privremenih objekata i ispita mogu nost njihove klasifikacije, tipizacije i unifikacije. To e biti ura eno kroz uvo enje novih kriterijuma po pitanju sanitarnih uslova, zaštitu prirodnih i spomeni kih vrijednosti, izbjegavanje nelojalne konkurencije stalnim objektima u morskome dobru i kontaktnim zonama, o uvanje ambijentalnih vrijednosti podru ja, sa naglaskom na dijelove obale oko hotelskih objekata visoke kategorije, sve u cilju racionalnijeg i osmišljenijeg rasporeda privremenih objekata.

U cilju podsticanja produženja sezone, plan e uvesti i novu dinamiku koriš enja privremenih objekata, koja podrazumijeva u pravilu obavljanje djelatnosti u periodu od minimum 6 mjeseci.

Poseban akcenat stavljen je na pitanja uklanjanja ili konzervacije privremenih objekata u periodu van sezone, kada do izražaja dolaze upravo sve njihove karakteristike neuskla enosti sa ambijentom i nedovoljna briga o vizuelnom uticaju na okruženje.

#### 4. OPŠTE SMJERNICE ZA IZRADU URBANISTI KO-TEHNI KIH USLOVA I SPROVO ENJE PLANA OBJEKATA PRIVREMENOG KARAKTERA U ZONI MORSKOG DOBRA

U cilju ostvarivanja zakonskih nadležnosti na ure enju i unaprije enju koriš enja morskog dobra, a na osnovu ranije ostvarenih konsultacija sa Javnim preduze em za upravljanje morskim dobrom i organima lokalne samouprave u primorskim opštinama, prilikom izrade Plana Radna grupa se pridržavala sljede ih opštih smjernica:

- zbog postoje e optere enosti kontaktnih gradskih zona velikim brojem sezonskih privremenih objekata u lokalnoj nadležnosti, u zonama morskog dobra po mogu nosti ograni iti postavljanje novih privremenih objekata, odnosno izbjegavati dalje zauzimanje šetališnih prostora sa privremenim sadržajima;
- u što ve oj mjeri izvršiti tipizaciju i grupisanje privremenih sadržaja i objekata;
- ukloniti postoje e privremene objekte na lokacijama koje e biti predvi ene za realizaciju, a u skladu sa Finansijskim planom Javnog preduze a Morsko dobro za 2016, a na lokacijama ija se realizacija u skladu sa usvojenim DSL o ekuje tokom 2017/18 godine predvidjeti sukcesivno ukidanje lokacija (posebno ih ozna iti u grafi kom dijelu plana);
- u posebno zašti enim prirodnim i spomeni kim kulturnoistorijskim podru jima kao i u okviru zašti ene okoline kulturnih dobara, ne predvi ati one djelatnosti i objekte koji mogu narušiti posebnost takvih podru ja/kulturnih dobara;
- novi privremeni objekti se ne smiju postavljati u zašti enim prirodnim i kulturno istorijskim podru jima i u okviru zašti ene okoline kulturnih dobara, bez prethodne saglasnosti Uprave za zaštitu kulturnih dobara;
- na lokacijama u neposrednoj blizini hotela kategorije 4\* ili 5\* ne predvi ati postavljanje privremenih objekata koji svojim izgledom ili funkcionisanjem mogu ugroziti reprezentativnost i komfor visoke kategorije smještaja;
- montažni objekti za ugostiteljsku namjenu koji se postavljaju na kupalištima u gradskim zonama, kao i na lokacijama koje su u neposrednoj blizini hotela kategorije 4\* ili 5\* u pravilu trebaju imati status plažnog bara;
- u neposrednoj blizini stalnih objekata odre ene namjene izbjegavati postavljanje privremenih objekata sli ne namjene koji bi im predstavljali direktnu konkurenciju;
- kada se privremeni objekti postavljaju po obodu šetališta ne smiju (ra unaju i širinu objekta i prostor za mušterije) da smanjuju slobodnu širinu šetališta na manje od 4,0m (kada se postavljaju po obodu šetališta);
- privremeni objekti se ne smiju postavljati na zelenim površinama. Poželjno ih je postavljati na neure enim površinama koje bi na taj na in bile oplemenjene;
- privremeni objekti se ne smiju postavljati ako na bilo koji na in ugrožavaju životnu sredinu (prekomjerna buka, štetna isparenja, opasni otpad i sl.);

- svojim oblikom i materijalizacijom privremeni objekti treba da su u što ve oj mjeri uskla eni sa ambijentom , da su jednostavni i nenametljivi, da su izvedeni profesionalno i od kvalitetnih materijala;
- u podru ju pod zaštitom UNESCO-a materijalizacija privremenih objekata se može promijeniti ukoliko se dobije saglasnost Uprave za zaštitu kulturnih dobara;
- objekte koji se planiraju, a koji su sezonskog karaktera treba izra ivati od takvog materijala i na takav na in da ih je mogu e nakon isteka turisti ke sezone jednostavno ukloniti, a za objekte koji kao takvi ostaju i nakon završetka sezone „konzervirati“ na na in koji ne narušava ambijent i ne ugrožava funkciju prostora, a prema projektu – skici, koja se za takve slu ajeve prilaže;
- na pješ anim prostorima plaža po pravilu ne treba postavljati privremene objekte. U slu ajevima kada nema drugih raspoloživih prostora na plažnom dijelu i to na samom obodu plaže, mogu se postavljati samo objekti koji nakon svog uklanjanja ne ostavljaju trajne posljedice u prostoru. Za objekte predvi ene ovim Planom koji se nalaze na pješ anim površinama treba donijeti dinami ki plan uklanjanja u narednom periodu;
- urbanisti ko-tehni kim uslovima za objekte koji se postavljaju saglasno ovom planu obavezno se utvr uju horizontalni i vertikalni gabariti, vrsta materijala, namjena objekata i na in priklu enja na infrastrukturnu mrežu;
- kod utvr ivanja urbanisti kih uslova za privremene objekte posebno treba voditi ra una o sanitarnom aspektu istih, o uslovima koje propisuju nadležna javna komunalna preduze a (vodovod, kanalizacija, telekom i elektrodistribucija), kao i uslovima koji proizilaze iz Zakona o bezbjednosti hrane;
- uslovi za ure enje kupališta su propisani Pravilnikom o uslovima koje moraju ispunjavati izgra ena i ure ena kupališta i shodno istom Javno preduze e izdaje Uslove za ure enje i opremanje ure enih i izgra enih kupališta, koji su sastavni dio Ugovora o koriš enju morskog dobra, kojima se propisuje broj ležaljki i suncobrana, sanitarno-higijenski (tuševi, kabine za presvla enje, kante za otpatke, sanitarni objekti), bezbjedonosni (spasila ka služba, bove za obilježavanje kupališta) i drugi uslovi;
- pristajanje amaca i dr. plovnih objekata na plažama može biti omogu eno samo na onim mjestima i na takav na in, koji je predvi en važe im odlukama i propisima, a moraju biti ozna eni bovama na propisan na in;
- ovim Planom predvi eno je ukupno 5 plaža (po jedna u opštinama Herceg Novi, Kotor, Tivat, Bar i Budva) za koje se na osnovu ovog Plana mogu izdati urbanisti ko tehni ki uslovi za postavljanje rampi za ulazak u more za lica sa invaliditetom, i koje su predvi ene u grafi kom dijelu plana objekata privremenog karaktera. Ukoliko se ukažu mogu nosti, može se odobriti i više ovih lokacija, bez potrebe unošenja u grafi ki dio plana;
- prilikom stavljanja u funkciju komercijalnih pristaništa i privežišta na istima se mogu odobriti informativni pultovi (red vožnji i sl.) do 1m<sup>2</sup> – širine 1m, dubine 0.8 sa nadkrivanjem pulta tendom 1m x 1m, sa kasetom u donjem dijelu pulta za propagandni materijal bez potrebe predvi anja istih u grafi kom dijelu plana objekata privremenog karaktera;

- uz predviđeni ugostiteljski objekat, uz uređeno kupalište i u njegovom zaleđu, gdje za to postoje infrastrukturni priključci može se odobriti postavljanje montažno demontažnih sanitarnih objekata u površinama srazmjerno veličini ugostiteljskog objekta, odnosno kupališta i zakonskim propisima bez potrebe predviđanja istih u grafičkom dijelu plana objekata privremenog karaktera. Na kupalištima i u njihovom zaleđu u sanitarni objekti mogu biti i kontejnerskog tipa;
- neophodno je predvidjeti uklanjanje svih montažnih toaleta nakon završetka sezone;
- na području Bokotorskog zaliva, ne mogu se odobriti nove lokacije za postavljanje pontonskih privezišta, bez prethodne saglasnosti Uprave za zaštitu kulturnih dobara;
- neophodno je da se, nakon isteka sezone, sva pontonska privezišta uklone iz akvatorijuma bokotorskog zaliva;
- za ribarske kućice i ostale objekte uz rijeku Bojanu, izuzimaju i ugostiteljske, na osnovu zaključaka iz ugovora izdava se rješenja o postavljanju, u kojima se bitno navedene osnovne karakteristike objekata iz važećeg Kataloga koji je sastavni dio ovog Plana tj. spratnost i površina, bez izdavanja UTU;
- ovim Planom privremenih objekata je predloženo značajno redukovanje postojećih terasa ugostiteljskih objekata na dijelu Sutomorskog šetališta, uklanjanje postojećih nadstrešnica, tendi, konstrukcija i sl. na tom potezu. Predviđeno je postavljanje otvorenih terasa u širini od 6m, udaljenih min 2m od ivice postojećeg saobraćajnice prema moru (kako bi se ostavio prostor za kretanje pješaka), a koje se bitno natkrivene isključivo tipskim kvadratnim suncobranama dimenzija do 3x3m bijele ili bež boje. Ovaj predlog zahtijeva se dodatne aktivnosti na uređenju pješačkog pojasa između novih terasa i obodnog zida prema plaži (postavljanje klupa, žardinjera, korpi za otpatke i sl.) kako bi ovaj potez, do konačne realizacije prema usvojenom DSL-u, poželjno da poprma oblike uređenog javnog prostora;
- UT uslovi za privremene objekte i uslovi za uređenje i opremanje kupališta, saglasnosti i tehnička dokumentacija koji su izdati odnosno izrađeni na osnovu prethodnog Plana privremenih objekata 2013-2015. i izmjena i dopuna tog plana nastavljaju da važe i nije potrebno izdavati nove, ukoliko ovim Planom nije došlo do izmjene bilo kojeg njihovog dijela.
- Za potrebe vezivanja plovila dužine do 15m moguće je postaviti betonski ili drveni plutaju i ponton standardnih dimenzija 12,5 x 2-2,5 m ili mali plutaju i dok dužine do 12 m'. Lokacije na kojima se može postaviti ponton ili mali plutaju i dok trebaju da imaju prostor na obali koji omogućava bezbjedan pješački pristup sa kopna (postoje i) do lokacije pontona, malog doka. Također trebaju da imaju slobodan i siguran pristup sa mora – plovnog puta, kao i da se već ne koristi za druge namjene i da je izvan zahvata ribarske poste.

Za potrebe obezbjeđenja prostora za kupanje moguće je formirati novo ili povećati postojeće kupalište, na platformama na montažno demontažnim konstrukcijama (sistem skele) ili plutajućim pontonima.

Lokacije na kojima je moguće formiranje ovog kupališta na platformi ili povećanju postojećeg, trebaju da imaju prostor na obali koji omogućava bezbjedan pješački pristup sa kopna (postoje i) do lokacije kupališta i smještanje pratećih sadržaja kupališta (tuševi,



kabine za presvlačenje i sl.). Tako će trebaju da imaju slobodan i siguran pristup sa mora – plovnog puta, kao i da se većine koristi za druge namjene i da je izvan zahvata ribarskih posti.

Ove lokacije nije potrebno definisati u grafičkom dijelu Plana već se konkretne lokacije definisati na osnovu „Studije varijantnih modela za formiranje montažnih pristaništa i privezišta na obali Boke“ i „Studije varijantnih modela za formiranje kupališta na platformama prema prirodnim i stvorenim uslovima u Boki-Kotorskoj“ uz saglasnost nadležnih organa (Uprave pomorske sigurnosti, Lučke kapetanije i dr) i dokaza o ispunjenosti uslova u smislu bezbjednosti i sigurnosti korištenja.

- Kupališta koja su u Planu objekata privremenog karaktera predviđena kao investiciona prema namjeni su javna dok traje period njihove izgradnje.
- Namjenu kupališta je moguće promijeniti u hotelsko ukoliko hotel uzale u dobije odobrenje za rad i adekvatnu kategorizaciju.
- U okviru kupališta, isključivo na dijelu kupališta gdje je predviđeno postavljanje plažnog mobilijara, moguće je predvidjeti lokacije za izdavanje pedalina, kajaka, kanua i SUP daske, bez unošenja u grafički i tekstualni dio Plana
- U akvatorijumu kupališta moguće je predvidjeti prostor za postavljanje dječjih zabavnih parkova na vodi, bez unošenja u grafički i tekstualni dio Plana.
- Ukoliko se pojavi pravo ili fizičko lice sa odobrenjem / koncesijom za linijski prevoz, Javno preduzeće će obavezati korisnika pristaništa da se plovilima u linijskom prevozu da prioritet prilikom pristajanja, na osnovu utvorenog reda vožnje.

## 5. PREGLED ZAŠTI ENIH PRIRODNIH DOBARA U ZONI MORSKOG DOBRA NA KOJIMA SE PLANIRA REALIZACIJA RADNJI, AKTIVNOSTI I DJELATNOSTI:

Shodno Rješenju o zaštiti objekata prirode iz 1968. godine (Sl. List SRCG, br 30/68), u zoni morskog dobra nalaze se slede a zaštiti ena podru ja prirode:

- |  |                           |
|--|---------------------------|
| 1. Velika ulcinjska plaža,               | 12. Petrova ka plaža,     |
| 2. Mala ulcinjska plaža,                 | 13. plaža Buljarica,      |
| 3. plaža Valdanos,                       | 14. plaža Drobni pijesak, |
| 4. ostrvo Stari Ulcinj (ostrvo i plaža), | 15. plaže Svetog Stefana, |
| 5. plaža Veliki pijesak,                 | 16. plaže Milo era        |
| 6. plaža Topolica,                       | 17. Be i ka plaža,        |
| 7. plaža Sutomore,                       | 18. Slovenska plaža,      |
| 8. plaža anj,                            | 19. plaža Mogren,         |
| 9. plaža Pe in,                          | 20. plaža Jaz,            |
| 10. poluostrvo Ratac sa Žukotrlicom,     | 21. plaža u uvali Pržno   |
| 11. plaža Lu ice,                        |                           |

Tako e, Rješenjem o stavljanju pod zaštitu Tivatskih solila kao posebnog (specijalnog) rezervata prirode iz 2008. godine zaštiti eno je podru je Tivatska Solila površine 150ha.

Prostornim planom podru ja posebne namjene morsko dobro (PPPNMD) (Sl. list CG 30/07) okviru kategorije spomenici prirode prepoznati su:

### 1. Rezervati prirodnog predjela:

- Brdo Spas, kod Budve (površine 131 ha)
- Poluostrvo Ratac sa Žukotrlicom (30 ha)
- Ostrvo Stari Ulcinj (2,5 ha)

### 2. Pjeskovito - šljunkovite plaže sa zale em:

- Velika plaža, u Ulcinju (površine 500 ha)
- Mala ulcinjska plaža (1,5 ha)
- Plaža Valdanos (3 ha)
- Stari Ulcinj (ostrvo i plaža, 2,5 ha)
- Plaža Veliki pijesak (0,5 ha)
- Plaža Topolica, u Baru (2 ha)
- Plaža Sutomore (4 ha)
- Plaža anj (3,5 ha)
- Plaža Pe in (1,5 ha)
- Plaža Buljarica (4 ha)
- Plaža Lu ice (0,9 ha)
- Plaža Petrovac (1,5 ha)
- Plaža Drobni pijesak (1 ha)
- Plaže Svetog Stefana i Milo era (5 ha)
- Plaža Be i i (5 ha)
- Slovenska plaža, u Budvi (4 ha)
- Plaža Mogren, u Budvi (2 ha)
- Plaža Jaz (4 ha)
- Plaža Pržno, u zalivu Trašte (2 ha)

Morska zaštita prirodnih dobara - Zone ekološki značajnih morskih habitata koje predstavljaju potencijalna morska zaštita prirodnih dobara identifikovane su na sledećih 7 lokaliteta: (i) Luštice (od Mamule do rta Macka), (ii) zona od rta Treste do Platamuna (sa užom zonom za strožiju zaštitu od rta Zukovac do rta Kostovica), (iii) šira zona ostrva Kati i, (iv) zona od rta Volujica do Dobrih Voda, (v) zona od rta Komina do rta kod ostrva Stari Ulcinj, (vi) zona uvala Valdanos do Velike uvala i (vii) zona sa južnim dijelom zone ispred Velike plaže do ušća Bojane;

Planirano je stavljanje pod zaštitu sledećih novih zaštićenih prirodnih dobara na crnogorskom primorju:

Brdo Vrmac - u kategoriji Regionalni park. Orjentaciona površina ovog zaštićenog prirodnog dobra je oko 31,5 km<sup>2</sup> u granicama koje administrativno obuhvataju delove teritorija Opštine Kotor i Opštine Tivat.

Ada Bojana (5.200ha), Ulcinjska Solana (18.400ha) i Šasko jezero (9.600ha) - PPCG iz 2008. godine planirano je proširivanje granica Nacionalnog parka „Skadarsko jezero“ na regionalni park Rumija i područje Šaskog jezera i delte Bojane.

Morinjski zaliv - Prijedlog za stavljanje Morinjskog zaliva pod zaštitu dat je u studiji prirodne i kulturne baštine tog područja u kojoj je Zavod za zaštitu prirode Crne Gore dao prijedlog granica zaštićenog područja (13.908 ha) u kategoriji spomenik prirode.

Kostanjica - Lokalnim Akcionim planom za biodiverzitet opštine Kotor (2014) predloženo je stavljanje pod zaštitu autohtonih sastojina koštanja i lovora *Lauro-Castanetumsativae* iznad Kostanjice (do nivo od oko 200m) u kategoriji posebni prirodni predio.

Pojedinačni dendrološki objekti - Stablo crne topole *Populus nigra* L., kao najstarije drvo u srcu grada Kotora, na Trgu od Kina.

Zbog promjena koje su se u proteklom periodu desile u zaštiti ovih područja prirode, PPPNMD iz 2007. godine predviđa neophodnu reviziju tih zaštićenih područja, posebno plaža koje su pretrpjele najveće promjene, nakon čega treba izraditi odgovarajući Plan upravljanja za mrežu zaštiti ovih područja u zoni morskog dobra kojim će se predvidjeti konkretne aktivnosti i mjere zaštite.

Prostornim planom područja posebne namjene za morsko dobro (Sl. list CG 30/07) date su sledeće smjernice: "Radi sprege avanja dalje degradacije zaštićenih plaža, a na kojima je ustaljeno obavljanje turizma (kupališta, izgradnja privremenih objekata, izgradnja pristupnih puteva, parkinga i slično), prvo u generalnim, pa potom u detaljnim urbanističkim planovima opština, treba uraditi njihov zoning, izdvajaju i ekološki najvrednije delove tih plaža za strogu zaštitu i u tim zonama ne bi bile dozvoljene aktivnosti (turizam, rekreativni ili zabavni parkovi, privremeni ili stalni građevinski objekti, šetališta, infrastruktura i dr.) koje na bilo koji način, direktno ili indirektno, uništavaju te prirodne vrijednosti."

Saglasno članu 25 Zakona o zaštiti prirode ("Službeni list Crne Gore", broj 54/2016 od 15.08.2016. god.), "spomenik prirode je područje kopna i mora, odnosno kopna i mora u kojem se nalazi jedan ili više prirodnih ili prirodno-kulturnih oblika, koji imaju ekološku, naučnu, estetsku, kulturnu ili obrazovnu vrijednost. Spomenik prirode može biti na prirodnom, poluprirodnom ili antropogenom području. Na spomeniku prirode i u njihovoj neposrednoj okolini, koja čini sastavni dio zaštićenog prirodnog dobra, zabranjeno je vršiti radnje, aktivnosti i djelatnosti koje ugrožavaju obilježja, vrijednosti i ulogu spomenika prirode".

## 6. PREGLED ZAŠTI ENIH KULTURNIH DOBARA U ZONI MORSKOG DOBRA:

Na prostoru i u neposrednoj okolini prostora morskog dobra nalazi se 70 kulturnih dobara, kao i Prirodno i kulturno-istorijsko područje Kotora, koje je upisano na Listu svjetske baštine UNESCO.

Slijedi spisak kulturnih dobara koja se nalaze u obuhvatu granica Morskog Dobra:

- Uski južni dio Zapadnog i istočnog podgrađa Starog grada Herceg Novi;
- Uski južni dio tvrđave Forte Mare, Hercegnovski lazaret u Meljinama;
- Crkva sv. Neelje u Kumboru;
- Kuća vojvode Tome Milinovića – Morinj;
- Zadužbina Ljubatovića – Risan;
- Priobalni pojas Grada Perasta sa ostrvima;
- Gospa od Škrpjela i sv. Gorje;
- Kula Baja Pivljanina- Draživ vrt;
- Palata Radonić (Institut za biologiju mora) – Dobrota;
- Crkva sv. Ilije – Dobrota;
- Palata Beskuća- Pranj;
- Crkva gospa od Anđela – Tivat;
- Crkva gospa od Snijega – Tivat; ukupan broj kult.dobara 13.
- Crkva sv. Eustahija;
- Palata Ivanovića - etkovi ;
- Palata Dabinovića (Kokotova kula);
- Palata Radimiri;
- Crkva sv. Mihovila;
- Kuća Boža Dabinovića (Palata Radimiri-Dabinovića, "Krivi palac");
- Zgrada Centralne komisije;
- Crkva sv. Mateja;
- Crkva sv. Antuna (kompleks ljetnjikovca Pima) – Tivat;
- Palata Verona;
- Crkva sv. Nikole na ostrvu sv. Nikola naspram Budve;
- Sveti Stefan;
- plaža Drobni pijesak;
- ostaci kastela i lazareta u Petrovac;
- manastir Bogorodice Ratačke;
- zaliv Bigovica;

Spisak kulturnih dobara koja se nalaze uz samu granicu Morskog dobra:

- Kuća i park Olge Komnenovića - zavičajni muzej;
- Spomen-nesmrti posvećena palim borcima i žrtvama fašističkog terora, Baošići;
- Spomen-ploča u znak sjećanja na boravak francuskog pisca Pjera Lotija;
- Spomen-ploča na rodnoj kući dr Sima Miloševića, član AVNOJ-a;
- Spomen-ploča Rose;
- Urbano jezgro Risna - Ulica Gabela,
- Pomorska škola Martinovića,
- Crkva sv. Petra, Ljuta,
- Palata Ivanovića,

- Palata Ivanovi (Palata don Gracije Ivanovi ),
- Palata Avramov,
- Palata Kamenarovi ,
- Slavijanska itaonica,
- Palata Natale i Vido Miloševi - veliki Palac, Crkvina,
- Palata Radimiri (101),
- Palata Miloševi (Palata Radoni i -Miloševi ),
- Palata Radoni i ,
- Dio Bedema Kotora,
- Kompleks samostana sv.Franja sa srednjevjekovnim grobljem,
- Zgrada istorijskog arhiva,
- Crkva Pomo nice krš ana,
- Ku a „Tri sestre“,
- Zgrada Andrije i Filipa Lukovi a,
- Franjeva ki samostan sa crkvom sv. Nikole,
- Crkva Poro enja Blažene Djevice Marije,
- Crkva sv. Ivana Krstitelja,
- Palata Verona,
- Palata Florio-Lukovi ,
- Crkva sv.Antuna Padovanskog,
- Crkva imena Marijnog, Stoliv,
- Kula Bu a – Lukovi ;
- Palata Tripkovi ;
- Ulica Lukovi a – Pr anj;
- Crkva svete Ne elje, Herceg Novi;
- Crkva sv. Vavedenja, Žanjice, Luštica;
- Ku a Miloša Vukasovi a;
- Stari grad Budva;
- Bedemi sa bastionima Starog grada Budva;
- prostor izme u hotela „Avala“ i gradskih bedema;
- bivši dvorac kralja Nikole na Topolici;
- Stari grad Ulcinj;

Saglasno 1.2 i 1.3 Zakona o zaštiti kulturnih dobara ( Sl.List Crne Gore br.49/10 ), kulturno dobro je svako nepokretno, pokretno i nematerijalno dobro za koje je, u skladu sa ovim zakonom, utvr eno da je od trajnog istorijskog, umjetni kog, nau nog, arheološkog, arhitektonskog, antropološkog, tehni kog ili drugog društvenog zna aja. Kulturno dobro može biti u državnoj ili privatnoj svojini. Kulturna dobra, kao valorizovani dio kulturne baštine od opšteg interesa, štite se u skladu sa ovim zakonom i me unarodnim propisima, bez obzira na vrijeme, mjesto i na in stvaranja, porijeklo u ijem su vlasništvu i na njihov svjetovni ili vjerski karakter. Zaštita kulturnih dobara je od javnog interesa. Zaštitu, kao i kulturno dobro, imaju i zašti ena okolina nepokretnog kulturnog dobra, predmet koji sa nepokretnim kulturnim dobrom ini istorijsku, umjetni ku, vizuelnu ili funkcionalnu cjelinu, objekat u kojem se trajno uvaju ili izlažu pokretna kulturna dobra, dokumentacija o kulturnom dobru, dobro pod prethodnom zaštitom, obavezni primjerak publikacije i javna arhivska gra a.

Kako bi se zaštitio integritet kulturnih dobara sa zašti enom okolinom, prilikom utvr ivanja urbanisti ko-tehni kih uslova za postavljanje objekata privremenog karaktera, potrebno je ispoštovati opšte uslove, koji imaju za cilj da se nakon isteka perioda trajanja Plana, odnosno, utvr ivanja namjene prostora, ovi objekti mogu lako ukloniti i prostor vratiti u prvobitno stanje.

## 7. MJERE ZAŠTITE I KORIŠ ENJA ZAŠTI ENIH PRIRODNIH DOBARA U ZONI MORSKOG DOBRA

- Imaju i u vidu da za predmetna zašti ena prirodna dobra u zoni morskog dobra nije izvršena revizija statusa, niti je izra en Plan upravljanja u skladu sa smjernicama iz PPPNMD, planiranje objekata privremenog karaktera i organizacija kupališta u zašti enim podru jima prirode kao i njihovo koriš enje vrši se u skladu sa opštim uslovima za zaštitu zašti enih prirodnih dobara koji su dati u lanu 39 Zakona o zaštiti prirode, i to: " Zašti ena podru ja mogu se koristiti u skladu sa studijom zaštite odnosno prostornim planom posebne namjene, planom upravljanja zašti enog podru ja i na osnovu dozvola u skladu sa ovim zakonom.. Zabranjeno je koriš enje zašti enih prirodnih dobara na na in koji prouzrokuje: ošte enje zemljišta i gubitak njegove prirodne plodnosti; ošte enje površinskih ili podzemnih geoloških, hidrogeoloških i geomorfoloških vrijednosti; ošte enje morskih zašti enih podru ja; osiromašenje prirodnog fonda divljih vrsta biljaka, životinja i gljiva; smanjenje biološke i predione raznovrsnosti; zaga ivanje ili ugrožavanje podzemnih i površinskih voda." Na samom zašti enom prirodnom dobru se ne mogu postavljati objekti trajnog karaktera, izvoditi radovi betoniranja, eksploatacije pijeska, uklanjanja vegetacije, izmjene obalne linije i strukturnog remodeliranja pješ ane plaže. Izuzetak predstavljaju intervencije izgradnje rampi za pristup lica sa invaliditetom na planom definisanim lokacijama.
- Privremeni objekti koji se postavljaju na pješ anoj površini zašti enog prirodnog dobra moraju zauzimati minimalne površine neophodne za obavljanje djelatnosti u tim objektima, uz obavezno uklanjanje u periodu van sezone.
- Gra evinski objekti ili njihovi prate i elementi (tende, nadstrešnice, ograde i sl) u neposrednoj okolini zašti enog prirodnog dobra moraju obezbijediti otvaranje vizura ka zašti enom prirodnom dobru.
- Na zašti enom prirodnom dobru, koja nemaju izgra eno šetalište u zale u, obezbijediti ure ene javne pristupe plaži, napravljene od prirodnih materijala.
- Na zašti enom prirodnom dobru mogu se postavljati samo javni privremeni toaleti koji ne zaga uju okruženje redovno se održavaju, osim ako postoji mogućnost njihovog priklju ka na javni kanalizacioni sistem.
- U odnosu na postoje e objekte i prisutne djelatnosti u okolini i u grani noj zoni zašti enog prirodnog dobra pri planiranju mikrolokacija i gabarita novih objekata mora se uzeti u obzir njihovo zbirno kumulativno dejstvo na zašti eno prirodno dobro i prirodu uopšte.
- Na stijenama koje su sastavni dio zašti enog prirodnog dobra ne mogu se postavljati objekti bilo kog karaktera, radi stvaranja uslova za povratak prirodne vegetacije.
- Zašti eni pojas dina na Velikoj plaži definisan Prostornim planom posebne namjene za morsko dobro (Sl. list CG 30/07) mora biti oslobo en od bilo kakvih objekata i aktivnosti, vidno ogr a en, uz jasno trasiran javni pristup svakom pojedina nom kupalištu.
- Podnosilac zahtjeva nakon usvajanja Plana je dužan da pribavi od Agencije za zaštitu životne sredine Dozvole za obavljanje radnji, aktivnosti i djelatnosti u zašti enom podru ju za svaki pojedina ni novi privremeni objekat koji je lociran u zašti enom podru ju.

PRIRODNO I KULTURNO-ISTORIJSKO PODRU JE KOTORA upisano je na Listu svjetske baštine UNESCO 26. oktobra 1979. godine zbog svojih izuzetnih prirodnih i kulturnih vrijednosti i to prema slede im kriterijumima:

- Kriterijum I - Kulturno dobro koje predstavlja jedinstveno umjetni ko i estetsko dostignu e, remek djelo ovjekovog stvarala kog duha
- Kriterijum II - Kulturno dobro koje je izvršilo zna ajan uticaj na svjetsku kulturu, na razvoj arhitekture, vajarstva, parkova i ure enje pejzaža, primijenjenih umjetnosti ili naselja.
- Kriterijum III - Jedinstveno, izuzetno rijetko i veoma staro
- Kriterijum IV - Kulturno dobro koje je me u najboljim primjerima vrste gra evina, koja predstavlja zna ajan kulturni, društveni, umjetni ki, nau ni, tehnološki ili industrijski napredak.

Granice prirodnog i kulturno-istorijskog područja iz 1979. godine, utvrđene na osnovu tadašnjih parametara, obuhvataju ukupno 12.000 hektara kopna i 2.600 hektara morske površine. Za potrebe izrade Menadžment plana Kotora, 2010. godine utvrđene su granice prirodnog i kulturno-istorijskog područja korištenjem novih tehnologija, ukupne površine 8,620 hektara, od čega je 6,120 hektara kopna i 2,500 hektara morske površine sa preciziranim katastarskim parcelama koje ovo područje obuhvata.

Upravljanje prirodnim i kulturno-istorijskim područjem Kotora, vrši se u skladu sa Zakonom o zaštiti kulturnih dobara (Službeni list Crne Gore br.49/10), Zakonom o zaštiti prirodnog i kulturno-istorijskog područja Kotora (Službeni list Crne Gore 53/13) i u skladu sa Menadžment planom prirodnog i kulturno-istorijskog područja Kotora koji donosi Vlada Crne Gore.

## 8. DINAMIKA KORIŠTENJA PRIVREMENIH OBJEKATA

Na obalu, po ovom kriterijumu postoje dvije grupe objekata:

- sezonski – koji su aktivni isključivo u vrijeme sezone i vezani su za turističke sadržaje
- cjelogodišnji koji su aktivni tokom cijele godine.

Uslov za postavljanje sezonskih privremenih objekata je da budu aktivni od 1.maja do 31.oktobra.

Sezonski objekti su orijentisani potrebama turista (sladoled, hladni napici, brza hrana, bižuterija, suveniri, odjeća i oprema za plažu, igranke i slično), dok su stalni objekti više okrenuti svakodnevnim potrebama ili navikama građana (novine, časopisi, cigarete, pribor za kozmetiku, bankomati, higijenske potrebe, sitni alati i razna potrošna roba, brza hrana i slično).

Za vrijeme trajanja festivala, sajмова, koncerata, manifestacija i drugih događaja koji upotpunjuju turističku ponudu moguće je zauzeti površinu na kojoj bi se montirali privremeni objekti, neophodni za organizaciju navedenih događaja, a bez potrebe za unošenjem ovih objekata u građevinski dio plana. Vrijeme postavljanja, korištenja i uklanjanja privremenih objekata u ovu svrhu podrazumijeva period montaže i demontaže privremenih objekata, koji ne može biti duži od 5 dana, kao i period zauzete površine i korištenja privremenih objekata za vrijeme trajanja pomenutih događaja.

## 9. VRSTE I OBLICI PRIVREMENIH OBJEKATA

Pod fiksnim privremenim objektima, koji se po pravilu ne mogu izmještatati sa jednog mjesta na drugo, smatraju se:

Kiosk predstavlja zatvoreni privremeni objekat koji je izgrađen od lakih kvalitetnih materijala, proizveden od ovlaštenog proizvođača, koji se montira na gotovu podlogu (asfalt, beton, kamene ploče, drvo i sl.), koji se može postaviti i ukloniti sa lokacije u cjelini ili u djelovima. Površina kioska ne može prelaziti 16 m<sup>2</sup>. Kiosk služi za obavljanje poslovne djelatnosti.

- Kiosk svojim izgledom, oblikovanjem i bojom mora biti usklađen sa prostorom u kojem se postavlja. Kiosk treba da je u nivou zemljišta, a u slučaju kada se nalazi ispod ili iznad tog nivoa, mora imati bezbjedan pristup za kupce i obezbijediti uslove za manipulaciju robom;
- Prostor ispred kioska mora biti popločan tvrdim materijalom (beton, asfalt, kamen, cigla i sl) najmanje u dužini koja odgovara dužini kioska;
- Nije dozvoljeno postavljanje kioska na samu ivicu trotoara, već je potrebno ostaviti prostor od minimum 1,5 m za mušterije;
- Kiosk mora biti izgrađen od trajnog materijala -plastike ili plastificiranih Al profila. Preporučuje se da boja kioska bude bijela;
- Na kiosku mora biti istaknuta firma u skladu sa registracijom djelatnosti kod nadležnog suda;
- Na kiosku je dozvoljeno postaviti reklamni naziv i reklamni logo;
- Na prednjoj strani kioska, iznad prodajnog pulta može se postaviti sklopiva ili fiksna konzolna tenda, max. širine 1,5 m od ivice kioska i min. visine 2 m računajući od kote trotoara;
- Usluga u kiosku se, po pravilu, pruža preko pulta. Opremu kioska obavezno čini korpa za otpatke postavljena neposredno uz kiosk ili iza kioska;
- Kiosk mora biti osvijetljen dnevnom svjetlošću u dovoljne vidljivosti. Električno osvjjetljenje mora biti takve jačine da odgovara standardima radnih prostorija.

Privremeni sportski objekat može biti privremeni objekat otvorenog ili zatvorenog tipa izgrađen od montažno-demontažnih elemenata, koji se postavlja na postojeću podlogu, a služi u svrhu obavljanja sportsko-rekreativnih aktivnosti.

Ugostiteljske terase postavljaju se isključivo radi pružanja ugostiteljskih usluga na otvorenom prostoru postavljanjem stolova i stolica, te suncobrana i/ili tendi (oprema ugostiteljske terase). Ugostiteljske terase se postavljaju na javnoj površini, odnosno privatnom zemljištu ispred ugostiteljskih objekata ili samostalno uz otvoreni šank. Zauzimanje javne površine u svrhu organizovanja ugostiteljskih terasa mora osigurati nesmetano korišćenje zgrada, drugih objekata i urbane opreme, te se ne smiju ugroziti sigurnost i redovan protok u esnaka saobraćaja i onemogućiti prolaz vozilima javnih službi i interventnim vozilima (hitna pomoć, vatrogasno vozilo, policija...).

Ukoliko je dozvoljeno postavljanje tende u sklopu ugostiteljske terase, ona se može postaviti iznad ulaza u poslovne prostore ili može biti samostojeća, postavlja se na metalnu konstrukciju i napravljena je od impregniranog, plastificiranog ili drugog platna. Tende koje se postavljaju na javnim površinama moraju biti bijele boje ili bež nijanse i dozvoljeno je na donjem dijelu ispisivanje natpisa firme.

Ukoliko je dozvoljeno postavljanje pergole u sklopu ugostiteljske terase, ona se može postaviti iznad ulaza u poslovne prostore ili može biti samostojeća, izgrađuje se od drvene konstrukcije i prekrivena je puzavicama ili vinovom lozom, izuzetno bijelim platnom, ukoliko uslovi na terenu ne omoguće avajanje sa enje vegetacije.

Reklamno-oglasni pano je samostojeći i privremeni objekat, izgrađen od lakih materijala, u ramu, sa stubom postavljen na Planom predviđenoj lokaciji. Bilbord je vrsta reklamno-oglasnog panoa čija površina iznosi od 6 m<sup>2</sup> do 12 m<sup>2</sup>.

Na području Morskog dobra postavljanje reklamno-oglasnog panoa nije dozvoljeno na:



- objektu koji se štiti kao kulturno dobro, osim pod uslovima propisanim ovim Planom i uz prethodnu dozvolu i mišljenje Uprave za zaštitu kulturnih dobara;
- mjestu gdje bi na inom postavljanja, dimenzijama, oblikom ili izgledom bila ugrožena sigurnost u esnika u saobra aju /ili zaklonjena postoje a saobra ajna i putokazna signalizacija;
- mjestu gdje bi na inom postavljanja, dimenzijama ili oblikom bilo onemogu eno održavanje zelenih i drugih javnih površina.

Posebni uslovi za bilborde:

- pored prethodno navedenog, bilborde nije dozvoljeno postavljati ni u bafer zoni objekta koji se štiti kao kulturno dobro, kao ni u podru jima pod zaštitom UNESCO;
- me usobna udaljenost bilborda smještenih upravno na osovinu saobra ajnice iznosi najmanje 200,00 m;
- udaljenost bilborda smještenih upravno na osovinu saobra ajnice od ivice saobra ajnice iznosi najmanje 5,0m, ra unaju i od krajnje ta ke kolovoza do lijeve spoljne ivice panoa;
- paralelno sa osovinom saobra ajnice ne dozvoljava se postavljanje bilborda u nizu jedan do drugoga;
- me usobna udaljenost bilborda smještenih paralelno sa osovinom saobra ajnice iznosi minimalno 300,00 m;
- nije dozvoljeno postavljanje više bilborda u visinu;
- bilbord koji nema reklamnu poruku mora se prekriti plakatom bijele boje.

Mjerno mjesto –stanica je privremeni objekat otvorenog tipa od opšteg interesa koji služi za mjerenje kvaliteta vazduha, vode i sl. postavlja se na javnoj površini, na lokaciji koja je utvr ena ovim Planom, u skladu sa uslovima iz posebnih propisa.

Privremeno parkiralište je privremeno ure eno zemljište koje se koristi za parkiranje. Na privremenom parkiralištu moraju biti obezbije eni uslovi za nesmetano parkiranje vozila. Otvoreni parking prostori treba da budu ure eni, dobro osvijetljeni i uvani. Lokacije za privremeni parking odre uju se ovim Planom.

Pod mobilnim privremenim objektima, koji se mogu izmještati sa jednog mjesta na drugo, smatraju se:

Posebna vozila namijenjena za pružanje odre enih usluga koja imaju proizvo a ki atest za obavljanje djelatnosti,

Posebna vozila su pokretni privremeni objekti za pružanje pojedinih vrsta ugostiteljskih usluga koji se mogu premještati sa jednog mjesta na drugo, sopstvenim pogonom ili vu om. U posebnom vozilu mogu da se uslužuju hrana pripremljena na drugom mjestu u originalnom pakovanju i pi a i napici u originalnoj ambalaži ili na to enje uz upotrebu ambalaže i pribora za jednokratnu upotrebu.

Usluživanje u pokretnom objektu vrši se preko natkrivenog šaltera ili pulta u ambalaži za jednokratnu upotrebu.

Prilaz do mjesta na kojem se nalazi pokretni objekat mora da bude obezbje en i ure en. Planom se može odrediti zona na javnim površinama, a na zemljištu u svojini fizi kih ili pravnih lica odlu uje se na osnovu opštih uslova, a po zahtjevu korisnika zemljišta.

Štand je otvorene privremeni objekat, kod kojeg jedan konstruktivni sklop objedinjuje površinu za izlaganje, (eventualno) uvanje robe i zaštitu od atmosferskih prilika. To je laki mobilni objekat, koji se postavlja na gotovu podlogu i površina mu ne prelazi 4 m<sup>2</sup>. Na štandu se može vršiti prodaja umjetnih predmeta, knjiga, štampe, suvenira, estitki, cvije a i proizvoda doma e radinosti.

Na parcelama u svojini fizi kih ili pravnih lica štandove mogu postavljati vlasnici ili zakupci parcela u skladu sa skicom modela štanda dostavljenog uz zahtjev za izdavanje UT uslova. Skica štanda je sastavni dio odobrenja za postavljanje istog.

Pano i prodajni pult su tipski otvoreni privremeni objekti za izlaganje i prodaju ukrasnih predmeta, knjiga, asopisa, slika, cvijeća, informacijski pultovi i stolice, maksimalne površine do 2m<sup>2</sup>. Pult je objekt od lakog i transparentnog materijala kao što su inox mreže, prexiglas, metalik limena konstrukcija. Uz ovakve pultove ide i moderno dizajnirana stolica na sklapanje. Nakon isteka radnog vremena prodajni pult se uklanja.

Informacijski pult je tipski otvoreni privremeni objekt, maksimalne površine do 2m<sup>2</sup>. Izrađen je od lakog materijala kao što su lake metalne konstrukcije i obloge, inox mreže, prexiglas. Uz ovakve pultove ide i moderno dizajnirana stolica na sklapanje. Na informacijskom pultu je dozvoljeno postaviti reklamni naziv i reklamni logo. Nakon isteka radnog vremena informacijski pult ostaje na javnoj površini. Na informacijskom pultu se ne može vršiti bilo kakva prodaja.

Bez unošenja u grafički i tekstualni dio Plana, u gornjoj polovini kupališta, na dijelu predviđenom za postavljanje plažnog mobilijara, može se odobriti postavljanje pulta za potrebe izdavanja suncobrana, ležaljki i drugih plažnih rekvizita, koji se sastoji isključivo od stolice, stola ili montažnog otvorenog pulta a sve natkriveno suncobranom u max površini od 4m<sup>2</sup>.

Rashladna i izložbena vitrina su mobilni privremeni objekti koji se postavljaju na gotovu podlogu ispred poslovnog objekta (u svrhu objekta).

Rashladne i izložbene vitrine su tipski mobilni privremeni objekti površine do 4m. Ne mogu se postavljati radi samostalnog obavljanja djelatnosti, već samo ispred stalnog poslovnog prostora radi obavljanja djelatnosti koja se vrši u njemu (trgovinske i ugostiteljske djelatnosti).

Na terasama ugostiteljskih objekata, a u okviru odobrene površine za postavljanje terase, mogu se postaviti rashladne i izložbene vitrine.

Rashladne i izložbene vitrine ne mogu se postavljati uz druge privremene objekte: kioske, standove, aparate i sl.

Rashladne izložbene vitrine kojim proizvođači i osvježavaju ih napitaka reklamiraju svoj proizvod, te se u istima mogu naći i samo njihovi proizvodi (Nikšićko pivo, Coca-cola, Jamnica i sl.), mogu se postavljati ispred trgovinskih i ugostiteljskih objekata na zemljištu koje je u svojini fizičkih i pravnih lica.

Konzervator za sladoled je privremeni objekt koji se postavlja na gotovu podlogu ispred poslovnog objekta ili kao samostalno obavljanje djelatnosti. U konzervatoru se uvaju sladoledi u originalnom - fabričkom pakovanju. Površina mu ne prelazi 2m<sup>2</sup>.

Uslužni aparat za kokice je tipski mobilni privremeni objekt koji se postavlja na gotovu podlogu. Površina mu ne prelazi 1,5 m<sup>2</sup>. Služi za obavljanje samostalne djelatnosti. Aparati na javnim površinama moraju biti pokretni-kolica na točkovima i isti se moraju ukloniti s javne površine nakon završetka radnog vremena.

Zabavni park je privremeni objekt koji čini skup konstruktivnih elemenata, uređaja i druge opreme koji se postavljaju na gotovu ili montažno-demontažnu podlogu. To je prostorno definisana cjelina čije zauzete površine zavisi od vrste i broja naprava za zabavu. Naprave i uređaji koji čine zabavni park mogu imati izražene zvučne i svjetlosne efekte namijenjene zabavi djece i odraslih. Sve naprave moraju biti izrađene od savremenih i kvalitetnih materijala s potrebnim atestima, te izgledom i oblikom usklađene sa ambijentom u koji se postavljaju. Kod postavljanja zabavnog parka vlasnik opreme mora imati sklopljen ugovor o korištenju hemijskih WC-a s ovlaštenom firmom, kao i ugovor sa ovlaštenom firmom u vezi odvoza i zbrinjavanja komunalnog otpada.

Površina lokacije bit će utvrđena za svaki konkretan slučaj posebno, zavisno od veličine elemenata koji se postavljaju u zabavni park.

Akva park/igre na vodi u sklopu kupališta ini skup konstruktivnih elemenata i druge opreme koji se postavljaju u akva prostoru kupališta, a koji nijesu na motorni i jet pogon. To je prostorno definisana cjelina ije zauze e površine zavisi od vrste i broja naprava za zabavu. Sve naprave moraju biti izra ene od savremenih i kvalitetnih materijala s potrebnim atestima, te izgledom i oblikom uskla ene sa ambijentom u koji se postavljaju. Osim angažovanog dijela akvatorijuma kupališta dozvoljeno je na pripadaju em plažnom dijelu kupališta postaviti i montažni objekat površine do 4m<sup>2</sup>, u okviru dijela predvi enog za ležaljke, a za potrebe prodaje karata i smještanja dijela opreme. Taj objekat se ne ucrtava posebno u Planu.

Akva park/igre na vodi u sklopu lokacije za sportsko rekreativne aktivnosti ini skup konstruktivnih elemenata i druge opreme koji se postavljaju u akva prostoru kupališta. To je prostorno definisana cjelina ije zauze e površine zavisi od vrste i broja naprava za zabavu. Sve naprave moraju biti izra ene od savremenih i kvalitetnih materijala s potrebnim atestima, te izgledom i oblikom uskla ene sa ambijentom u koji se postavljaju. Osim angažovanog dijela akvatorijuma lokacije za sportsko rekreativne aktivnosti dozvoljeno je na kopnenom dijelu postaviti i montažni objekat površine do 4m<sup>2</sup>, a za potrebe prodaje karata i smještanja dijela opreme. Taj objekat se ne ucrtava posebno u Planu. Korisnik lokacije mora imati sklopljen ugovor o koriš enju hemijskih WC-a s ovlaš enom firmom, kao i ugovor sa ovlaš enom firmom u vezi odvoza i zbrinjavanja komunalnog otpada.

Ponton/plutaju i objekat je pomorski objekat koji nije namijenjen za plovidbu (plutaju i dok, plutaju e skladište, plutaju i restoran, plutaju a elektrana, pontonski most, pontonska marina i sl).

Auto kamp, u smislu ovog Plana, predstavlja mobilni privremeni objekat koji ini zemljište odre eno za boravak lica u kamp ku ici na to kovima (mobile home), kamp prikolici, pod šatorom ili drugoj mobilnoj opremi za smještaj ljudi na otvorenom prostoru. Minimalni kapacitet kampa je 7 (sedam) kamp mjesta. Površina za iznajmljivanje po kamp mjestu treba da iznosi cca 50 m<sup>2</sup> za prikolice i kamp ku i e na to kovima i najmanje 30 m<sup>2</sup> za šatore.

Maksimalna površina auto kampa iznosi 5000m<sup>2</sup>. Zabranjuje se betoniranje i fizi ke promjene terena u sklopu postavljanja auto kampa. U zaštitnom pojasu dina nije dozvoljeno postavljanje auto kampova.

Auto kamp mora posjedovati mobilni sanitarni blok kontejnerskog tipa i montažno demontažnu prijemnu ku icu (repciju).

Fiksne privremene objekte, ukoliko se ne koriste tokom cijele godine, nakon završetka sezone aktivnosti neophodno je konzervirati u skladu sa pravilima ovog Plana.

Mobilne privremene objekte, nakon završetka sezone aktivnosti, neophodno je ukloniti sa javne površine.

## 10. SMJERNICE I USLOVI ZA ORGANIZACIJU KUPALIŠTA

Planom objekata privremenog karaktera u zoni morskog dobra kupališta su prema namjeni podijeljena na: 1. javna, 2. hotelska, 3. Investiciona kupališta 4. kupališta specijalne namjene (nudisti ka/ženska, kupališta namijenjena dje ijim odmaralištima i kupališta namijenjena banjskim lje ilištima), dok su prema na inu organizacije definisana kao ure ena i izgra ena kupališta.

Uslovi za organizaciju i opremanje ure enih i izgra enih kupališta propisani su Pravilnikom o uslovima koje moraju da ispunjavaju ure ena i izgra ena kupališta ("Sl. list Crne Gore", br.20/08, 20/09, 25/09, 4/10, 61/10, 26/11).

### 1. Javno ure eno i izgra eno kupalište

Organizovano kupalište (ure eno i izgra eno) je vidno obilježeni vodeni i sa vodom neposredno povezani kopneni prostor, koji može biti na plažama, izgra enim djelovima obale i drugim djelovima obale. Korisnik javnog ure enog i izgra enog kupališta je dužan ispuniti opšte uslove za organizaciju i opremanje kupališta shodno Pravilniku o uslovima koja moraju da ispunjavaju ure ena i izgra ena kupališta.

### 2. Hotelsko kupalište

Hotelsko kupalište je ure eno i izgra eno kupalište, na kojem je pristup gostima van hotela uglavnom ograni en i koja su ure ena po najvišim standardima, male gustine i velikog komfora ( lan 2 Pravilnika o uslovima koja moraju da ispunjavaju ure ena i izgra ena kupališta). Korisnik hotelskog ure enog i izgra enog kupališta je dužan ispuniti opšte uslove za organizaciju i opremanje kupališta shodno Pravilniku o uslovima koja moraju da ispunjavaju ure ena i izgra ena kupališta.

lanom 6 pomenutog Pravilnika je definisano da korisnik hotelskog kupališta nije dužan osloboditi od plažnog mobilijara ½ plaže (po dužini i širini).

### 3. Kupalište specijalne namjene

Shodno lanu 12 Pravilnika o uslovima koje moraju da ispunjavaju ure ena i izgra ena kupališta, za kupališta specijalne namjene (nudisti ka/ženska, kupališta namijenjena dje ijim odmaralištima i kupališta namijenjena banjskim lje ilištima) može se odrediti poseban režim koriš enja. Tako e, shodno lanu 2 Pravilnika, kupališta specijalne namjene su ure ena i izgra ena kupališta na kojima je dozvoljen pristup samo za odre ene kategorije posjetilaca, a u skladu sa specijalnim režimom koriš enja kupališta i njegove okoline.

1. Nudisti ka/ženska kupališta – su kupališta koja su dužna ispuniti opšte uslove za organizaciju i opremanje ure enih i izgra enih kupališta shodno Pravilniku o uslovima koja moraju da ispunjavaju ure ena i izgra ena kupališta.

Poseban uslov podrazumijeva kontrolisan i ograni en ulaz na kupalištu pod posebnim uslovima (npr. samo žene, samo nudisti i dr.).

2. Kupališta namijenjena dje ijim odmaralištima – su kupališta koja su dužna ispuniti opšte uslove za organizaciju i opremanje ure enih i izgra enih kupališta shodno Pravilniku o uslovima koja moraju da ispunjavaju ure ena i izgra ena kupališta.

Poseban uslov na ovim kupalištima podrazumijeva stalno prisustvo i nadzor vaspita a kao i da na kupalištu nije dozvoljeno obavljanje djelatnosti izdavanja plažnog mobilijara (suncobrana i ležaljki).

3. Kupališta namijenjena banjским liječilištima – su kupališta koja su dužna ispuniti opšte uslove za organizaciju i opremanje ure enih i izgra enih kupališta shodno Pravilniku o uslovima koje moraju da ispunjavaju ure ena i izgra ena kupališta. Posebni uslovi na ovim kupalištima podrazumijevaju:

- specijalne tuševe koji moraju biti prilago eni za koriš enje od strane osoba sa invaliditetom i teže pokretljivih osoba (adekvatan pristup rampom za invalidska kolica, rukohvati i druga pomagala)
- specijalne kabine za presvla enje moraju biti prilago ene za koriš enje od strane osoba sa invaliditetom i teže pokretljivih osoba (adekvatne pristupne rampe, rukohvate i druga pomagala)
- sanitarni objekat koji mora biti prilago en za koriš enje od strane osoba sa invaliditetom i teže pokretljivih osoba (pristupne rampe, rukohvati i druga pomagala)
- prilazne rampe sa rukohvatima za ulazak nepokretnih pacijenata u more, drža e i druga pomagala za ulazak teže pokretnih lica u more, te adekvatnu opremu za izvo enje talasoterapije i ostalih vidova hidroterapije (kaiševi, lopte, pluta e i sl.).
- specijalizovano stru no osoblje koje vrši nadzor i kontrolu nad sprovo enjem talasoterapije i koje mora biti stalno prisutno na kupalištu i lako prepoznatljivo i dostupno pacijentima

#### 4. Investiciono kupalište

Kupališta, koja se realizuju kroz investicione programe za izgradnju kupališta u skladu sa dugoro nim ugovorima, u Planu su posebno definisana i obilježena, zbog nemogu nosti organizacije u postoje em stanju i potrebe za naknadnu izgradnju. Nove lokacije za ovakva kupališta planirane su isklju ivo na osnovu namjene prostora iz važe ih urbanisti kih planova.

#### 5. Gradsko kupalište

Gradsko kupalište je javno, ure eno i izgra eno kupalište na kojemu nije dozvoljeno postavljanje plažnog mobilijara (suncobrana i ležaljki). Korisnik gradskog ure enog i izgra enog kupališta je dužan ispuniti opšte uslove za organizaciju i opremanje kupališta shodno Pravilniku o uslovima koja moraju da ispunjavaju ure ena i izgra ena kupališta.

#### Napomena:

Na svim kupalištima na kojima to prostorne mogu nosti dozvoljavaju mogu se predvidjeti sportsko-rekreativne aktivnosti na pijesku (tereni za odbojku, mali fudbal, dje iji zabavni parkovi i sl.) ali isklju ivo na dijelu kupališta gdje je predvi eno postavljanje plažnog mobilijara (suncobrani i ležaljke).

Površine kupališta koje su unesene u Plan objekata privremenog karaktera su plažne površine na osnovu kojih se obra unava plažni mobilijar (suncobrani i ležaljke), bez površina privremenih objekata koji se nalaze na kupalištu.

## 11. SMJERNICE ZA LOCIRANJE HIDRODROMA

Ta ne lokacije , kao i pozicioniranje infrastrukture za hidrodrome (Lokacije za slijetanje i uzlijetanje hidroaviona) uradi e se u skladu sa Pravilnikom o projektovanju, izgradnji i rekonstrukciji civilnih aerodroma i njihovoj klasifikaciji (SL.list SFRJ 2/66 i 4/66) uz prethodnu saglasnost Agencije za civilno vazduhoplovstvo, JP Aerodromi Crne Gore i Uprave pomorske sigurnosti.

### LOKACIJE BAZA ZA PLUTAJU E PONTONE

#### 1) Budva

Operacije se mogu obavljati na prostoru između Budve i Ostrva Sveti Nikola. Idealno mjesto za plutaju i ponton je na ulasku u marinu.

#### 2) Bar

Prostor već postavljenog plutaju eg pontona bi se nadgradio sa potrebnim sredstvima za obavljanje operacija kao što su pokaziva vjetra i sl. Lokacija je ispred terminala za putnike, Carine i Policije.

#### 3) Ulcinj

Rejon Ulcinja je pogodan za operacije, a sama lokacija plutaju eg pontona bila bi u rejonu uš a Bojane u more i na Velikoj plaži. Daljnja detaljna analiza bi pokazala mikro lokacije koje su najpogodnije za postavljanje pontona.

#### 4) Tivat

-Aerodrom Tivat: rejon spoja piste i mora je idealna lokacija za me unarodni hidrodrom gdje postoji mogućnost da se napravi i rampa za izlazak hidroaviona na kopno.

-Porto Montenegro: Marina Porta Montenegro.

#### 5) Kotor

Lokacija plutaju eg pontona bila bi na potezu između Parka Slobode-parking prostora do njega zbog kratke udaljenosti koju pješaci mogu pre i od kruzera.

#### 6) Herceg Novi

Lokacija je u marini na potezu od početka do kraja lukobrana.



## 12. LOKACIJE ZA PRVI ISKRCAJ RIBE I MJESTA ZA VEZ RIBARSKIH PLOVILA

Kao zone za formiranje privremenih – sezonskih lokacija za sidrenje ili vezivanje na bove ure uju se: zona Tivatskog zaliva i zona zaliva Budve/Be i a. Konkretno lokacije za sidrišta ili vezivanje na bove i uslovi organizacije, definise e se elaboratom koji e obezbijediti Javno preduze e za upravljanje morskim dobrom Crne Gore i uz saglasnost Lu ke kapetanije u Kotoru i Baru. Isti (elaborat) i saglasnost Lu kih kapetanija e biti osnov za stavljanje u funkciju, bez potrebe unošenja istih u grafi ki i tekstualni dio Plana.

Obezbje enje pristana za prvi iskrcaj ribe

Za podru je opštine Herceg Novi potrebno je u okviru luka i ostalih djelova obale obezbijediti 3 (tri) mjesta za prvi iskrcaj ribe, a za vlasnike 35 plovila vez po povoljnim uslovima, i to:

1. Mjesto prvog iskrcaja ribe u okviru gradske luke Škver – potrebno obezbijediti vez pod povoljnim uslovima za vlasnike 14 plovila
2. Mjesto prvog iskrcaja ribe u okviru marine Lazaret - Meljine – potrebno je obezbijediti vez pod povoljnim uslovima za vlasnike 5 plovila
3. Mjesto prvog iskrcaja ribe u okviru marine Zelenika - potrebno je obezbijediti vez pod povoljnim uslovima za vlasnike 6 plovila ( na ovoj lokaciji omogu iti vlasnicima plovila sa podru ja Kumbora da vrše iskrcaj ribe )
4. Za vlasnike 2 plovila potrebno je obezbijediti vez pod povoljnim uslovima u Kamenarima
5. Za vlasnike 2 plovila potrebno je obezbijediti vez pod povoljnim uslovima u Baoši ima ( mjesni mandra )
6. Za vlasnika 1 plovila potrebno je obezbijediti vez pod povoljnim uslovima u enovi ima ( mjesni mandra )
7. Za vlasnike 3 plovila potrebno je obezbijediti vez pod povoljnim uslovima u Kumboru ( mjesni mandra )

Napomena:

Javno preduze e za upravljanje morskim dobrom nema zaklju en Ugovor o zakupu sa korisnikom luke “Škver”. S tim u vezi, do realizacije postupka dobijanja operatera tj. ugovora (bilo o zakupu ili koncesionog ugovora ) za rješavanje pitanja pozicija i broja vezova za vlasnike ribarskih plovila potrebno je da se obratite opštini Herceg Novi koja je osniva Agencije za upravljanje gradskom lukom Škver.

Za podru je opštine Kotor potrebno je u okviru luka i ostalih djelova obale obezbijediti 2 (dva) mjesta za prvi iskrcaj ribe, a za vlasnike 23 plovila vez po povoljnim uslovima, i to:

1. Za vlasnike 2 plovila potrebno je obezbijediti vez pod povoljnim uslovima u Kostanjici
2. Za vlasnike 2 plovila potrebno je obezbijediti vez pod povoljnim uslovima u Orahovcu
3. Mjesto prvog iskrcaja ribe u okviru luke Risan – potrebno obezbijediti vez pod povoljnim uslovima za vlasnike 5 plovila
4. Za vlasnika 1 plovila potrebno je obezbijediti vez pod povoljnim uslovima u Dobroti

5. Za vlasnike 4 plovila potrebno je obezbijediti vez pod povoljnim uslovima u naselju Muo
6. Za vlasnika 1 plovila potrebno je obezbijediti vez pod povoljnim uslovima u Glavatima
7. Mjesto prvog iskrcaja ribe u Bigovi – potrebno obezbijediti vez pod povoljnim uslovima za vlasnike 8 plovila

Napomena:

Za vlasnike 3 plovila ribara iz Kotora ( lokaliteti Šuranj i Maceo ) potrebno je obezbijediti mjesta za vez pod povoljnim uslovima. Kako se ova mikrolokacija nalazi u okviru zahvata luke Kotor, koja je luka od nacionalnog značaja potrebno je zahtjeve usmjeriti ka nadležnoj instituciji tj Lu koj Upravi Crne Gore.

Za područje opštine Tivat potrebno je u okviru luka i ostalih djelova obale obezbijediti 3 (tri) mjesta za prvi iskrcaj ribe, a za vlasnike 12 plovila vez po povoljnim uslovima, i to:

1. Mjesto prvog iskrcaja ribe u okviru gradske luke Kalimanj – potrebno obezbijediti vez pod povoljnim uslovima za vlasnike 5 plovila
2. Mjesto prvog iskrcaja ribe u okviru privezišta Seljanovo ( kod Jedrili arskog kluba Delfin ) – potrebno obezbijediti vez pod povoljnim uslovima za vlasnike 3 plovila
3. Mjesto prvog iskrcaja ribe u okviru privezišta Kraši i – potrebno obezbijediti vez pod povoljnim uslovima za vlasnike 2 plovila
4. Za vlasnike 2 plovila potrebno je obezbijediti vez pod povoljnim uslovima na Obali uraševi a ( mjesto prvog iskrcaja ribe Kraši i )

Za područje opštine Budva potrebno je u okviru luka i ostalih djelova obale obezbijediti 2 (dva) mjesta za prvi iskrcaj ribe a za vlasnike 23 plovila vez po povoljnim uslovima, i to:

1. Mjesto prvog iskrcaja ribe u okviru luke Budva – potrebno obezbijediti vez pod povoljnim uslovima za vlasnike 8 plovila
2. Za vlasnike 4 plovila potrebno je obezbijediti vez pod povoljnim uslovima u Pržnom
3. Mjesto prvog iskrcaja ribe u Petrovcu – potrebno obezbijediti vez pod povoljnim uslovima za vlasnike 7 plovila
4. Za vlasnike 4 plovila potrebno je obezbijediti vez pod povoljnim uslovima u Rafailovi ima

Za područje opštine Bar, sve zahtjeve i eventualne sugestije za obezbjeđivanje mjesta prvog iskrcaja ribe kao i vezova za vlasnike ribarskih plovila potrebno je uputiti nadležnoj instituciji koja upravlja lukama od nacionalnog značaja – Lu koj upravi Crne Gore.

Za područje opštine Ulcinj potrebno je u okviru luka i ostalih djelova obale obezbijediti jedno mjesto za prvi iskrcaj ribe a za vlasnike 20 plovila vez po povoljnim uslovima, i to:

1. Mjesto prvog iskrcaja ribe na Pristanu (Kacema) - potrebno obezbijediti vez pod povoljnim uslovima za vlasnike 5 plovila
2. Za vlasnike 15 plovila potrebno je obezbijediti vez pod povoljnim uslovima na obali Rijeke Bojane ili Port Mileni



U slučaju potrebe da se ovi objekti dodatno opremaju ili na njima postave montažno-demontažni objekti potrebno je da sugerirate tehničke karakteristike eventualno potrebne opreme i objekata kako bi isti bili razmotreni kroz postupak izmjena i dopuna Plana objekata privremenog karaktera u zoni morskog dobra.

U koliko postoji potreba da se u lukama, na pristaništima i privezištima izgrade objekti koji imaju karakter trajnih fizičkih promjena u prostoru, inicijative i potrebe za takvim objektima treba proslijediti Ministarstvu održivog razvoja i turizma kako bi iste procesuirali kroz postupak izrade i donošenja prostornih planova.

NAPOMENA: Lokacije za prvi iskrcaj ribe i mjesta za vez ribarskih plovila se ustupaju bez unošenja istih u grafički dio plana.

### 13. PRINCIP TIPIZACIJE I UNIFIKACIJE

Ovo je princip kojem treba težiti kad god je to moguće. U najvećoj mjeri ga treba sprovesti kad kada su u pitanju kiosci i štandovi, te prateći i urbani mobilijar.

#### KIOSCI

Kiosci moraju biti prefabrikovani objekti, sa sličnom konstrukcijom, dimenzijama i oblikovnim elementima dok su varijacije moguće u okviru poželjnog spektra materijala i boja. Kiosk može biti pravougaonog ili nepravilnog oblika. Konstrukcija može da bude od elikog pocin anoga i plastificiranog u boji, od inoxa ili od eloksiranog ili plastificiranog aluminijuma. Struktura fasada i zidova može biti od pocinanih bojanih limova, poliuretanskih panela ili fasadnih laminata. Montira se na ravnu betonsku podlogu. Izbor boja u velikoj mjeri zavisi od ambijenta. Poželjne boje su bijela, antracit, tamno zelena (boja primorskog rastinja) inox, svjetlo siva.

Kiosci za štampu



#### ŠTANDOVI

Štandovi su prefabrikovani objekti koji su manjih dimenzija u odnosu na kioske, ali su po pitanju konstrukcije i materijalizacije slični. Poželjni su laki, mobilni objekti jednostavnog i savremenog dizajna.



PRIVREMENI OBJEKTI U ZONI MORSKOG DOBRA - PRIMJER: KIOSK

osnova kiska 1, R 1:50

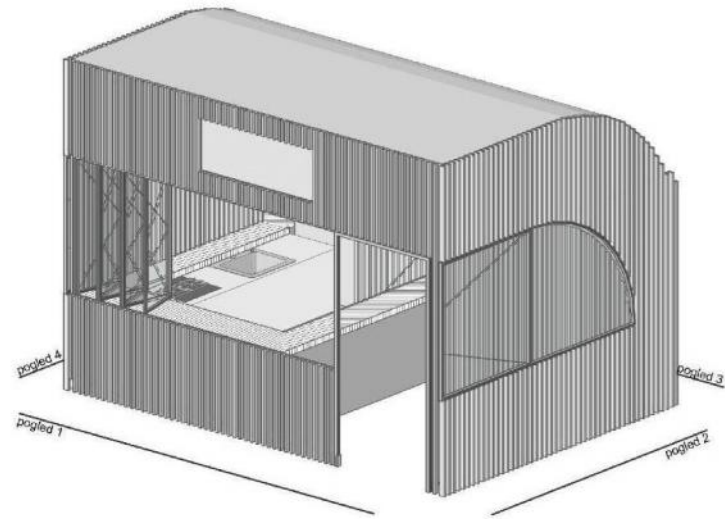
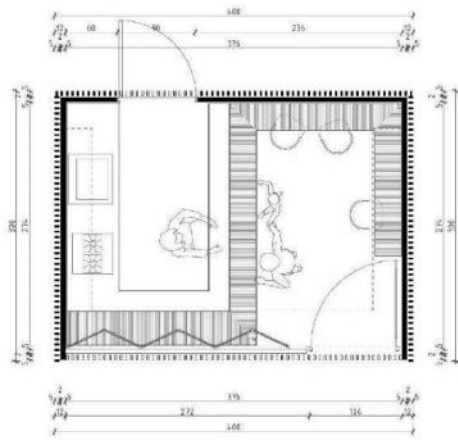

pogled 1, R 1:50

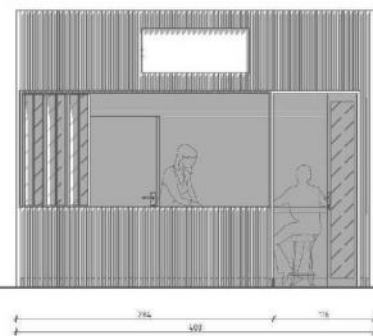

pogled 2, R 1:50

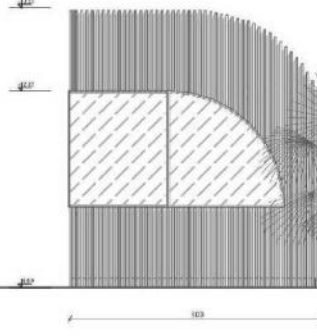

pogled 3, R 1:50

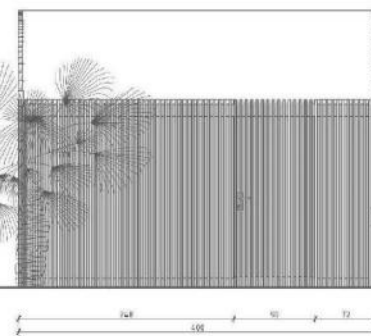

pogled 4, R 1:50

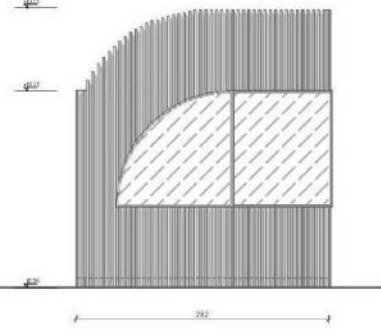

PRIVREMENI OBJEKTI U ZONI MORSKOG DOBRA - PRIMJER: KIOSK



PRIVREMENI OBJEKTI U ZONI MORSKOG DOBRA - PRIMJER: KIOSK



PRIVREMENI OBJEKTI U ZONI MORSKOG DOBRA  
 PRIMJER: PULT



osnova pulta, R 1:50

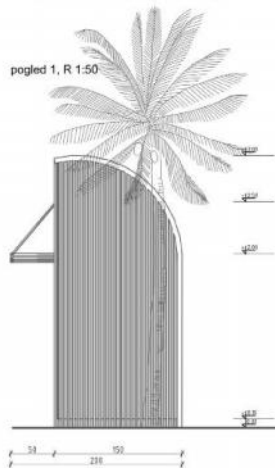
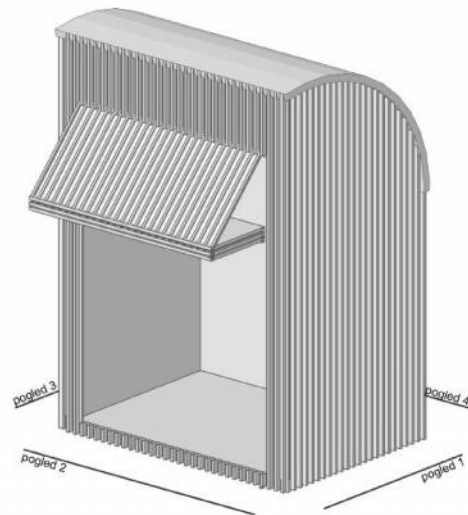
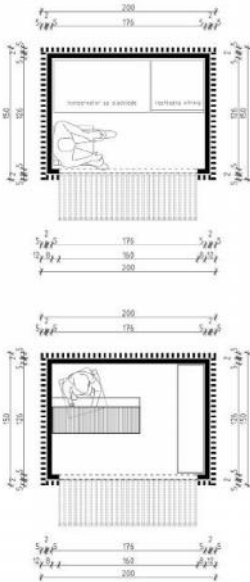

pogled 2, R 1:50

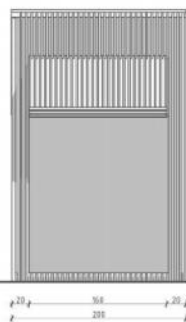

pogled 3, R 1:50

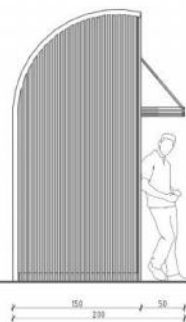

pogled 4, R 1:50

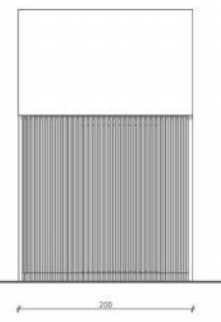

## SEFOVI NA PLAŽI



Sefovi moraju biti prefabrikovani objekti, sa sli nom konstrukcijom, dimenzijama i oblikovnim elementima dok su varijacije mogu e u okviru poželjnog spektra materijala i boja. Sef mora biti kružnog oblika, visine najviše do 200cm i pre nika osnove 160cm. Dimenzija pojedina nog boks a je 40x40cm. Konstrukcija može da bude od ner aju eg elika pocin anog i plastificiranog u boji ili plastificiranog aluminijuma. Montira se na ravnu daš anu podlogu. Izbor boja u velikoj mjeri zavisi od ambijenta. Poželjne boje su pastelne nijanse bež boje radi ambijentalnog uklapanja u okruženje.

Sefovi se odobravaju po zahtjevu korisnika kupališta, mogu se odobriti na svim kupalištima bez potrebe dodatnog unošenja lokacije u grafi ki plan. Poželjno ih je pozicionirati u blizini plažnih barova ukoliko postoje na kupalištu.

## URE ENJE UGOSTITELJSKIH TERASA

Terasa se organizuje na postoje u gotovu podlogu, a u slu aju da postoje a podloga nije odgovaraju a, može se postaviti montažno demontažna podloga.

Opremu ugostiteljskih terasa ine stolovi, stolice, suncobrani te eventualno ograde. Za zaštitu od sunca na otvorenim terasama na javnim površinama dozvoljeno je samo postavljanje suncobrana (izuzetno pergola i lakih konstrukcija ako je u skladu sa ambijentalnim vrijednostima prostora).



Ograda i vanje ugostiteljskih terasa na javnim površinama može biti do 100cm i ne smije biti fiksirano za podlogu. Za ograda i vanje se mogu koristiti vaze, žardinjere ili lako prenosivi stubi i, ukrasni lanci i ukrasni konopi. Prilikom postavljanja ograde ugostiteljske terase, mora se obezbjediti nesmetan pristup do javne površine kao i pristup do drugih objekata širine min. 1,6m.

Nije dozvoljeno zatvaranje bočnih i vertikalnih strana terase, osim u zimskom periodu kada se može odobriti zatvaranje terase eloksiranom/al/pvc bravarijom i staklom, a nije dozvoljeno zatvaranje najlonima i ceradama. Mogućnost zastakljivanja u zimskom periodu odnosi se samo na one terase na kojima postoje tehnički preduslovi - odnosno na kojima je predviđeno natkrivanje, a ne na terasama sa suncobranama i tendama.

Zastakljivanje terase na šetalištima dozvoljeno je isključivo staklenim kliznim sistemima kao na slici ispod. Klizno preklapajući sistem zastakljivanja omogućava potpuno otvaranje terase u ljetnjem periodu, a zbog velike dimenzije kliznih vrata u odnosu na klasična vrata sa krilnim otvaranjem, ne zatvaraju vidik u zimskom periodu.

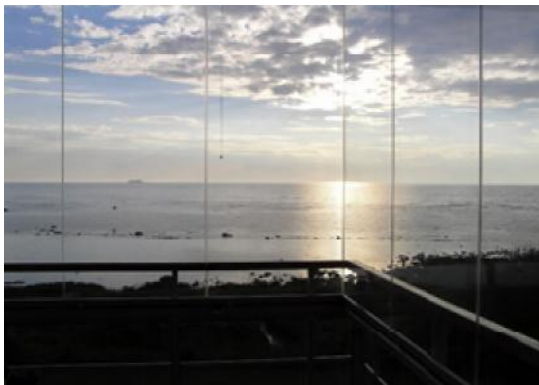

Što se tiče suncobrana značajno je da oni ne budu agresivni oblikom, veličinom i bojom i da budu uniformni. Prihvatljivi su suncobrani prekriveni isključivo akrilnim impregiranim platnom i sklopivim mehanizmom. Nisu prihvatljivi zastori od PVC materijala za suncobrane ili za druge vrste natkrivanja. Boja platna (zastora) treba da bude diskretna. Poželjna je bijela i bež boja dok se u izuzetnim slučajevima kada se to potvrđuje analizom okolnog ambijenta mogu koristiti i neke druge boje (teget, bordo, tamnija zelena..) ali nikako jarke i agresivne boje. Nije dozvoljeno isticanje reklamnih sadržaja na suncobranama i tendama. Natpisi naziva lokala mogu se na i na obodima tendi i moraju biti u skladu sa osnovnim tonom pokrivača.



## Pokrivanje terasa suncobranima - tip A

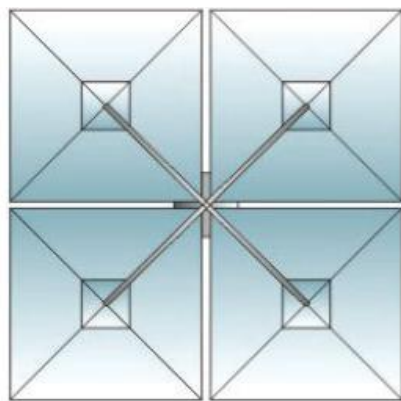
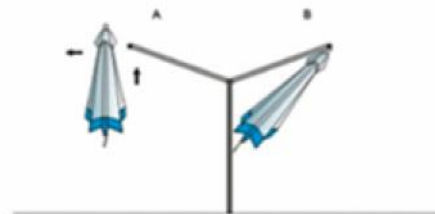
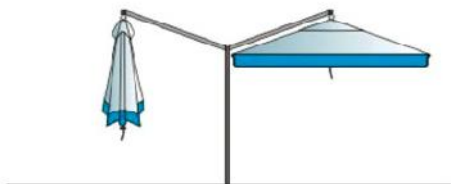
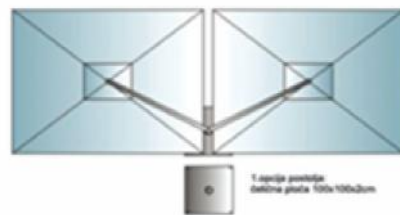
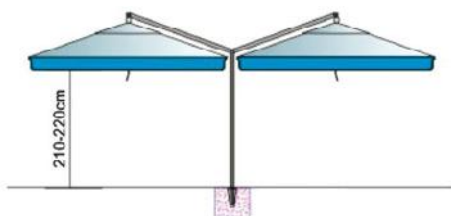

Dostupne dimenzije pojedina nih suncobrana (cm)

Kvadratni	Pravougaoni
300 x 300	300 x 220
350 x 350	350 x 260
400 x 400	400 x 300

## Pokrivanje terasa tendom na dvije vode - tip B

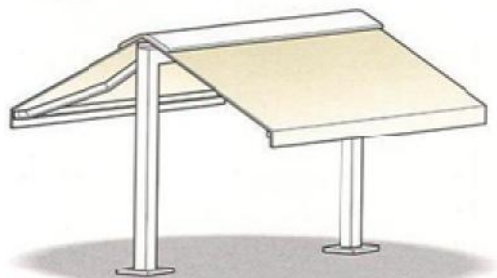

Oprema ugostiteljskih terasa (mobilijar) treba da bude lagana, ujedna ena, jednostavnih linija, po mogu nosti od prirodnih materijala. Savremeni dizajn je veoma preporu lživ.



#### 14. PRAVILA ZA KONZERVIRANJE PRIVREMENIH OBJEKATA U ZIMSKOM PERIODU

Objekti koji svojim gabaritima, a i na inom izrade nisu podesni za uklanjanje tokom zimskog perioda moraju se konzervirati na na in da svojim izgledom ne narušavaju ambijent, a naro ito u gradskim zonama svih opština i posje enim kupalištima u zimskom periodu van gradskih zona (npr. Jaz, anj itd.)

Prilikom izrade Plana privremenih objekata istražene su tehni ke mogu nosti koje bi zadovoljile nekoliko kriterijuma i to:

- estetski-vizuelni kriterijum
- funktionalni - u smislu jednostavnog postavljanja i skidanja zaštite
- održivosti materijala u zimskom periodu
- ekonomski – da ne bude preveliko finansijsko optere enje za korisnika i JPMD

Uzimaju i u vidu gore navedeno, Plan privremenih objekata obavezuje sve zakupce lokacija na sljede a pravila za konzerviranje objekata u zimskom periodu:









































1. terase ugostiteljskih objekata (natkrivene i nenatkrivene) osloboditi od svih vrsta mobilijara i opreme (terase ne mogu služiti kao magacinski prostori za mobilijar) i držati ih isto u uredno
2. tipske objekte (kioske, montažne eloksirane zatvorene objekte) nije potrebno dodatno maskirati ve ih držati u urednom stanju i komunalnom redu –o iš ene od svih plakata, naljepnica, grafita i sl. a staklene površine sa unutrašnje strane uredno maskirati u bijeloj boji (papirom ili sli no) bez ikakvih natpisa i reklama

3. sanitarne objekte je potrebno zatvoriti i održavati komunalni red oko njih i u njima
4. objekte tipa šankova, plažnih barova i sl. potrebno je konzervirati – maskirati klasificiranom fasadnom oblogom (mrežicom) koja se može postavljati u fabri koji sivomaslinastoj boji. Prilikom postavljanja voditi računa da se obezbijedi tehnološki da platno uvijek bude zategnuto, u ravnoj površini i kvalitetno postavljeno kako bi moglo izdržati udare vjetra
5. u konzerviranju objekata ni jedna lokacija nema prioritet, ve objekti na svim lokacijama moraju, bez izuzetka, biti tretirani prema navedenim smjernicama
6. radove na konzervaciji objekata izvoditi u saradnji sa službama Javnog preduzeća a za upravljanje morskim dobrom.

Primjeri pravilnog konzerviranja objekata:



# Legenda

	—	KIOSK	
	—	PRODAJNI PUNKT	
	—	PANO I PRODAJNI PULT	
	—	TEZGA-BIŽUTERIJA	
	—	TEZGA-VOĆE I POVRĆE	
	—	SLADOLED	
	—	SOKOVI (VITRINA)	
	—	KOKICE	
	—	PRODAJNO USLUŽNI PUNKT	
	—	TELEFONI	
	—	CARINSKE PRODAVNICE	
	—	KIOSK-JEDNOSTAVNE UG.USLUGE	
	—	UGOSTITELJSKI OBJEKAT SA TERASOM	
	—	UGOSTITELJSKI OBJEKAT SA TERASOM (VEĆINOM ILI U POTPUNOSTI ZIDAN)	
	—	UGOSTITELJSKI OBJEKAT BEZ TERASE	
	—	TERASA UGOSTITELJSKOG OBJEKTA	
	—	PRIVREMENI OBJEKAT VEĆINOM ILI U POTPUNOSTI ZIDAN	
	—	MONTAŽNI OBJEKAT	
	—	ZABAVNE IGRE	
	—	BANGIE JUMPING	
	—	RIBARSKA POSTA	
	—	AUTO KAMP	
	—	PARKING	
	—	TOBOGAN	
	—	SEZONSKA PRISTANIŠTA	
	—	MOBILNI PLUTAJUĆI PONTON	
	—	OBJEKTI KOJI SE UKLANJAJU PO DINAMICI KOJA SE UTVRDI U PROGRAMU URE?ENJA	
	—	POSTOJEĆI SILOSI ZA CEMENT	
	—	PLANIRANI SILOSI ZA CEMENT	
			 plaža
			 prostor za suncobrane i ležaljke
			 granica kupališta
			 suncobrani, ležaljke
			 kula za spasioca
			 spasilački punkt
			 hotelsko kupalište
			 bove

## LOKACIJA br. 1 : KRALJEVA PLAŽA

### DJELOVI MORSKOG DOBRA

br. lok.	tip objekata	katstarska parcela	namjena	dimenzije (površina i dužina)	opis privremenog objekta
1A	KUPALIŠTE		JAVNO URE ENO	cca240m – 5549m <sup>2</sup>	
1.1	privremeni objekt sa terasom	1281/1 K.O. Miši i	ugostiteljska djelatnost	objekat: P = 15 m <sup>2</sup> terasa: P = 353 m <sup>2</sup> magacin: P= 83 m <sup>2</sup>	šank zidan do visine 1,20 m obložen kamenom, drvene grede - pokriva crijep; terasa natkrivena drvenom konstrukcijom i crijepom

## LOKACIJA br. 2 : ANJ

### PRIVREMENI OBJEKTI

Br. lok	tip objekata	katstarska parcela	namjena	dimenzije	opis privremenog objekta
2.1	terasa ugostiteljskog objekta	1230 K.O. Miši i	ugostiteljska djelatnost	P = 90 m <sup>2</sup>	betonski stubovi, drvena krovna konstrukcija, pokriva : crijep
2.2	pristanište	akvatorij ispred kat. parcele 1281/1 K.O. Miši i	sezonsko pristajanje	L = 12.5 m širine 2.50 m	Betonsko pristanište
2.3	konzervator	1233 K.O. Miši i	prodaja sladoleda	1,2 m x 0,6 m	tipski, fabriki proizvedeni aparat natkriven suncobranom
2.4	montažni objekt sa terasom	1281 K.O. Miši i	poslasti arnica	objekat: P=55m <sup>2</sup> terasa: P= 65 m <sup>2</sup>	objekat od metalnih profila, neraju eg lima i stakla, terasa: montažno demontažna metalna konstrukcija na betonskoj podlozi
2.5	privremeni objekt	1281 K.O. Miši i	trgovinska djelatnost	P= 27 m <sup>2</sup> prostor ispred objekta: P=60m <sup>2</sup>	objekat od gotovih prefabrikovanih betonskih elemenata. Izložbeni prostor ispred objekta oivi ti metalnom konstrukcijom, sitnom mrežom i tendom plavo bijele boje
2.6	kiosk	1245 K.O. Miši i	trgovinska djelatnost	P=5m x 2,5m	tip 5-a,- kvadratni metalni kiosk, bijele boje
2.7	prodajni punkt	1281 K.O. Miši i	prodaja sladoleda i napitaka u industrijskoj ambalaži	P = 8 m <sup>2</sup>	tipski, fabriki proizvedeni aparati postavljeni na drvenoj podlozi i natkriveni suncobranima u bijeloj ili bež boji
2.8	montažni objekt	1245 K.O. Miši i	trgovinska djelatnost	P= 44 m <sup>2</sup> prostor ispred objekta: P= 16 m <sup>2</sup>	objekat od metalnih profila sa ispunom od neraju eg lima, sitne metalne mreže i stakla,
2.9	terasa ugostiteljskog objekta	1244 K.O. Miši i	ugostiteljska djelatnost	terasa: P =221 m <sup>2</sup> šank u okviru terase: P =9 m <sup>2</sup> roštilj: P = 5.5 m <sup>2</sup>	drveni i betonski stubovi, drvena krovna konstrukcija, pokriva : crijep
2.10	konzervator	1281 K.O. Miši i	prodaja sladoleda	1,2 m x 0,6 m	tipski, fabriki proizvedeni aparat natkriven suncobranom
2.11	montažni objekt sa terasom	1281 K.O. Miši i	prodaja sladoleda, sokova i brze hrane	objekat: P =26 m <sup>2</sup> terasa: P = 32 m <sup>2</sup>	montažno demontažni drveni objekt terasa natkrivena drvenom konstrukcijom i tegola ploama
2.12	kiosk	1281 K.O. Miši i	trgovinska djelatnost	P = 7.5 m <sup>2</sup>	kvadratni metalni kiosk, bijele

Br. lok	tip objekata	katstarska parcela	namjena	dimenzije	opis privremenog objekta
				izložbeni prostor: P = 9.7 m <sup>2</sup>	boje
2.14	montažni objekat	1281 K.O. Miši i	trgovinska djelatnost	P= 12 m <sup>2</sup>	montažno-demontažna metalna ili drvena konstrukcija natkrivena tendom bijele boje
2.15	kiosk	1281 K.O. Miši i	trgovinska djelatnost	P = 7.5 m <sup>2</sup>	tip 5-a,- kvadratni metalni kiosk, bijele boje
2.17	parking	1280 K.O. Miši i	parking usluge	P= 1000 m <sup>2</sup>	postoje i prostor, parterno označen i poravnat
2.18	montažni objekat sa terasom	1281 K.O. Miši i	ugostiteljska djelatnost	P= 79 m <sup>2</sup> terasa: P=42 m <sup>2</sup>	objekat od drvenih stubova i greda, na postoje oj betonskoj podlozi, obložen siporeks tablama i pokriven crijepom preko dašane podkonstrukcije
2.19	parking	1265 K.O. Miši i	parking usluge	P = 800 m <sup>2</sup>	postoje a podloga, poravnata i obilježena
2.21	kiosk sa terasom	1281 K.O. Miši i	jednostavne ugostiteljske usluge	P = 12 m <sup>2</sup> terasa : P= 55 m <sup>2</sup>	tip 9,- kvadratni kiosk od pvc materijala, bijele boje, terasa metalna konstrukcija i tenda plave boje
2.22	kiosk	1281 K.O. Miši i	trgovinska djelatnost	P = 6 m <sup>2</sup> izložbeni prostor: P = 24 m <sup>2</sup>	tip 5-a,- kvadratni metalni kiosk, bijele boje
2.24	montažni objekat	1281 K.O. Miši i	trgovinska djelatnost	P = 50 m <sup>2</sup>	montažno demontažni objekat
2.25	terasa ugostiteljskog objekta	1281 K.O. Miši i	ugostiteljska djelatnost	P= 76 m <sup>2</sup>	terasa se postavlja na postoje u betonsku površinu i natkriva suncobranima, u okviru terase može se predvidjeti postavljanje prirodnog roštilja
2.26	terasa ugostiteljskog objekta	1281 K.O. Miši i	ugostiteljska djelatnost	P= 61 m <sup>2</sup> rashladna vitrina za sladoled: P = 2 m <sup>2</sup> terasa: P = 12 m <sup>2</sup>	terasa se postavlja na postoje u betonsku površinu i natkriva suncobranima na dijelu terase može se odobriti postavljanje tipske rashladne vitrine za prodaju sladoleda
2.28	montažni objekat sa terasom	1281 K.O. Miši i i 1261/1 i 1261/2 K.O. Miši i	ugostiteljska djelatnost	Šank i kuhinja su na privatnom vlasništvu šank: P= 20 m <sup>2</sup> kuhinja: P = 50 m <sup>2</sup> terasa: P=200 m <sup>2</sup>	objekat od drvenih stubova i greda, na postoje oj betonskoj podlozi, obložen siporeks tablama i pokriven crijepom i salonit ploama, preko dašane podkonstrukcije
2.29	montažni objekat sa terasom	1281 K.O. Miši i	ugostiteljska djelatnost	šank, kuhinja i roštilj: P =37 m <sup>2</sup> terasa: P1=107 m <sup>2</sup>	gotovi, tipski, fabrički izrađen objekat, obložen kamenim ploama i pokriven crijepom terasa: metalna konstrukcija, tenda bojele boje
2.30	privremeni objekat sa terasom	1261/2 K.O. Miši i	ugostiteljska djelatnost	šank: P = 26 m <sup>2</sup> terasa: P = 270 m <sup>2</sup>	zidani šank u objektu od drvenih greda i dasaka na postoje oj kaskadiranoj betonskoj podlozi, terasa pokrivena crijepom i salonitnim tablama, preko dašane podkonstrukcije
2.32	konzervator aparat za sladoled na točenje	3541/2 K.O. Miši i	prodaja sladoleda	P = 13 m <sup>2</sup>	tipski, fabrički proizvedeni aparat natkriven tendom
2.33	Punkt-montažni objekat za javne	3541/2 K.O. Miši i	trgovinska djelatnost	30 m <sup>2</sup>	Objekat kontejnerskog tipa

Br. lok	tip objekata	katstarska parcela	namjena	dimenzije	opis privremenog objekta
	sadržaje (pošta, ambulanta, turisti ki punkt, banka)				
2.35	privremeni objekat (benkova ka ku ica) sa terasom	3547 K.O. Miši i	trgovinska djelatnost	objekat: P=12 m <sup>2</sup> terasa: P=44 m <sup>2</sup>	gotovi, tipski, fabri ki izra en objekat, obložen kamenim plo ama i pokriven crijepom terasa: metalna konstrukcija, tenda plave boje
2.37	privremeni objekat (benkova ka ku ica) sa terasom	3538/2 K.O. Miši i	ugostiteljska djelatnost	objekat i šank: P = 20 m <sup>2</sup> + 12 m <sup>2</sup> terasa: P1=36 m <sup>2</sup> P2=79m <sup>2</sup>	gotovi, tipski, fabri ki izra en objekat, obložen kamenim plo ama i pokriven crijepom, terasa 1-drvena konstrukcija pokriva -crijep, terasa 2-standardni tipski suncobrani bijele boje
2.38	privremeni objekat (benkova ka ku ica) sa terasom	3538/2 K.O. Miši i	poslasti arnica	objekat : P = 25 m <sup>2</sup> terasa P=100 m <sup>2</sup>	gotovi, tipski, fabri ki izra en objekat, obložen kamenim plo ama i pokriven crijepom. terasa:metalna konstrukcija, tenda plave boje
2.39	kiosk	1262 KO Miši i	Turisti ko informativne usluge	5,3 x 4,6 m	Zidani objekat, bo ne i prednja strana od PVC bravarije i stakla
2.59	montažni objekat		autobusko stajalište sa trgovinskim objektom i reklamnim prostorom	P = 6 m <sup>2</sup>	tipski objekat autobuskog stajališta
2.60	parking	1234/1, 1234/2, 1235/1 i 1235/2 KO Miši i	parking usluge	P = 3700 m <sup>2</sup>	postoje a podloga, poravnata i obilježena
2.61	Kontejner za ronila ku opremu	4374 KO Miši i	Smještaj ronila ke opreme	2,4 x 4,4m	Tipski fabri ki metalni kontejner
2.66	montažni objekat	dio k.p. 1280 KO Miši i	trgovinska djelatnost	P=120m <sup>2</sup> trgovinski prostor + 40m <sup>2</sup> magacin i 100m <sup>2</sup> parking	montažno-demontažni objekat od metalne konstrukcije, zatvoren AL profilima i termopan staklom sa pokriva em od lakih materijala. Parking prostor na postoje oj podlozi uz trgovinski prostor za parkiranje vozila nekomercijalnog karaktera. Privremeni objekat e biti uklonjen sa predmetne lokacije kada se, u skladu sa Izmjenama i dopunama Državne studije lokacije „ anj” predmetna urbanisti ka parcela bude privodila planiranoj namjeni.
2.67	kiosk	1224/1 KO Miši i	trgovinska djelatnost	P = 7.5 m <sup>2</sup>	Tipski kvadratni metalni kiosk, bijele boje

**DJELOVI MORSKOG DOBRA**

br. lok.	tip objekata	katastarska parcela	namjena	dimenzije (dužina i površina)	opis privremenog objekta
2A	KUPALIŠTE		JAVNO URE ENO	40m - 701 m <sup>2</sup>	
2.62	tobogan	1281 K.O. Miši i	dje lje igre	P = 10 m <sup>2</sup>	tipski fabri ki objekt
2.63	Sanitarni kontejner sa spoljnim tuševima	1281 K.O. Miši i	Toaleti sa spoljnim tuševima	P=7,5x2,4m =18m <sup>2</sup>	Kontejner izra en od kutijastih profila 60 X 40 X 20, hop profila 120/60/3, dodatno oja ana sa C profilima 120/30/3. Konstrukcija dodatno zašti ena epoksidnim i poliuretanskim dvokomponentnim bojama. Zidovi i krov se izra uju od poliuretanskog sendvi panela 50mm debljine Stolarija- ALU vrata sa termoprekida em (100/200), ALU prozor sa termo prekida em (60/60) WC kabine –4kom su odvojene muško-ženske opremljene u avcima, visokostoje im vodokotli ima, umivaonikom, ogledalom I ostalom pripadaju om galanterijom i pripadaju im vodovodnim I kanalizacionim instalacijama. Sadrži jedan toalet za osobe sa invaliditetom Dva tuša za spoljnu upotrebu
2.65	Privremeni objekt- pješa ka staza	4472 K.O. Miši i	Pješa ka staza	Dužina cca 380m, širine 1,5m sa ivi njacima i debljina betona 12cm	Betonska staza pored postoje eg asfaltnog puta
Napomena: Svi objekti od 2.3 do 2.28 koji se nalaze uz saobra ajnicu se pomjeraju minimum 1,5m od postoje eg asfaltnog puta prema unutrašnjosti parcela I na toj površini se nakon izgradnje staze ne mogu postavljati bilo kakvi izložbeni stalci I sli no od objekata u zale u tj. Površina mora biti slobodna za kretanje pješaka.					
2B	KUPALIŠTE	1281 K.O. Miši i	HOTELSKO URE ENO	cca 170m - 12.950m <sup>2</sup>	
2.41	montažni objekt - plažni bar sa terasom	1281 K.O. Miši i	ugostiteljska djelatnost	objekat: P =25 m <sup>2</sup> terasa: P = 75 m <sup>2</sup>	montažni drveni objekt natkriven tegola plo ama terasa se postavlja na drvenoj podlozi i natkriva tipskim suncobranima bijele ili bež boje
2C	KUPALIŠTE	1281 K.O. Miši i	JAVNO URE ENO	cca 170m – 13.820m <sup>2</sup>	
2.42	montažni objekt - plažni bar sa terasom	1281 K.O. Miši i	ugostiteljska djelatnost	objekat: P =25 m <sup>2</sup> terasa: P = 75 m <sup>2</sup>	montažni drveni objekt natkriven tegola plo ama terasa se postavlja na drvenoj podlozi i natkriva tipskim suncobranima bijele ili bež boje
2D	KUPALIŠTE	1281 K.O. Miši i	JAVNO URE ENO	cca 170m – 12.650 m <sup>2</sup>	
2.43	montažni objekt - plažni bar sa terasom	1281 K.O. Miši i	ugostiteljska djelatnost	objekat: P =25 m <sup>2</sup> terasa: P = 75 m <sup>2</sup>	montažni drveni objekt natkriven tegola plo ama terasa se postavlja na drvenoj podlozi i natkriva tipskim suncobranima bijele ili bež boje



br. lok.	tip objekata	katastarska parcela	namjena	dimenzije (dužina površina)	opis privremenog objekta
2E	KUPALIŠTE		JAVNO URE ENO	cca200m – 5700m <sup>2</sup>	
2.44	tezga	3539 K.O. Miši i	trgovinska djelatnost	P = 4 m <sup>2</sup>	tip 1
2.45	tezga	3539 K.O. Miši i	trgovinska djelatnost	P = 4 m <sup>2</sup>	tip 1
2.46	tezga	3539 K.O. Miši i	trgovinska djelatnost	P = 4 m <sup>2</sup>	tip 1
2.47	kiosk	3539 K.O. Miši i	trgovinska djelatnost	P = 6 m <sup>2</sup>	kvadratni metalni kiosk, bijele boje
2.48	tezga	3539 K.O. Miši i	trgovinska djelatnost	P = 4 m <sup>2</sup>	tip 1
2.49	tezga	3539 K.O. Miši i	trgovinska djelatnost	P = 4 m <sup>2</sup>	tip 1
2.50	montažni objekat - kiosk	3539 K.O. Miši i	trgovinska djelatnost	P = 42.50 m <sup>2</sup>	montažni drveni objekat natkriven tegolama
2.51	kiosk	3539 K.O. Miši i	trgovinska djelatnost	P = 12.40 m <sup>2</sup>	tip 5-a,- kvadratni metalni kiosk, bijele boje
2.52	kiosk	3539 K.O. Miši i	trgovinska djelatnost	P = 8 m <sup>2</sup>	tip 5-a,- kvadratni metalni kiosk, bijele boje
2.53	kiosk	3539 K.O. Miši i	trgovinska djelatnost	objekat: P=9 m <sup>2</sup> terasa: P = 23 m <sup>2</sup>	tip 5-a,- kvadratni metalni kiosk, bijele boje
2.54	privremeni objekat sa terasom	3538/2 K.O. Miši i	ugostiteljska djelatnost	objekat: P=13 m <sup>2</sup> P = 206 m <sup>2</sup>	zidani objekat pokriven crijepom, terasa popločana kamenim pločama, nadkrivanje metalnom konstrukcijom – tendom crvene boje
2F	KUPALIŠTE		HOTELSKO URE ENO	cca 205m – 5500m <sup>2</sup>	
2.55	privremeni objekat sa terasom	3538/1 K.O. Miši i	ugostiteljska djelatnost	objekat: P =28 m <sup>2</sup> terasa: P = 119 m <sup>2</sup>	objekat postoje i zidani kružnog oblika, terasa na dašanoj podlozi, pokrivena metalnom konstrukcijom i tendom plave boje

IZMJENE I DOPUNE PLANA OBJEKATA PRIVREMENOG KARAKTERA U ZONI  
MORSKOG DOBRA U OPŠTINI BAR ZA PERIOD 2016.–2018. GOD.  
LOKACIJA BR. 1 – KRALJEVA PLAŽA

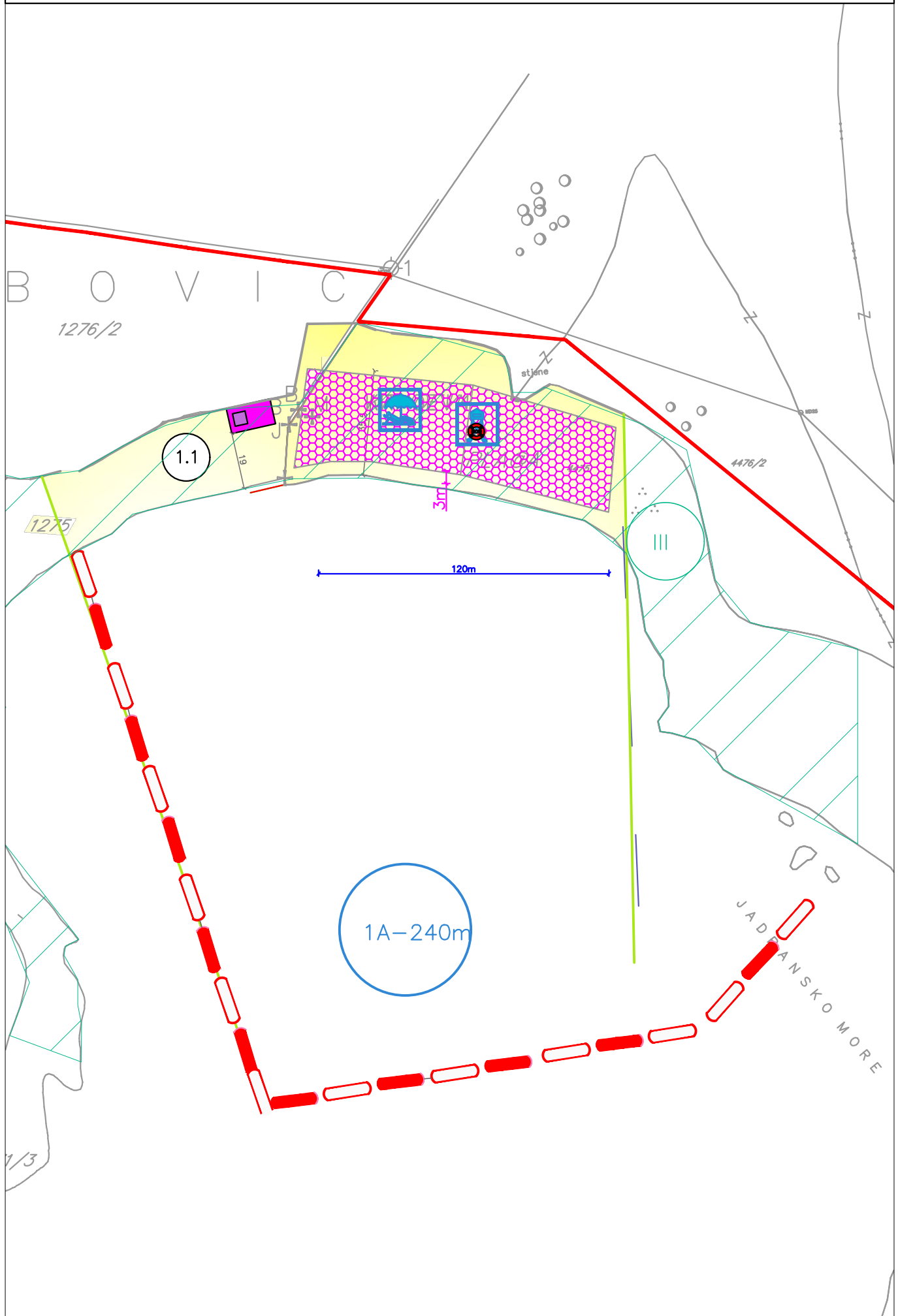

IZMJENE I DOPUNE PLANA OBJEKATA PRIVREMENOG KARAKTERA U ZONI  
MORSKOG DOBRA U OPŠTINI BAR ZA PERIOD 2016.–2018. GOD.  
LOKACIJA BR. 2 – ČANJ

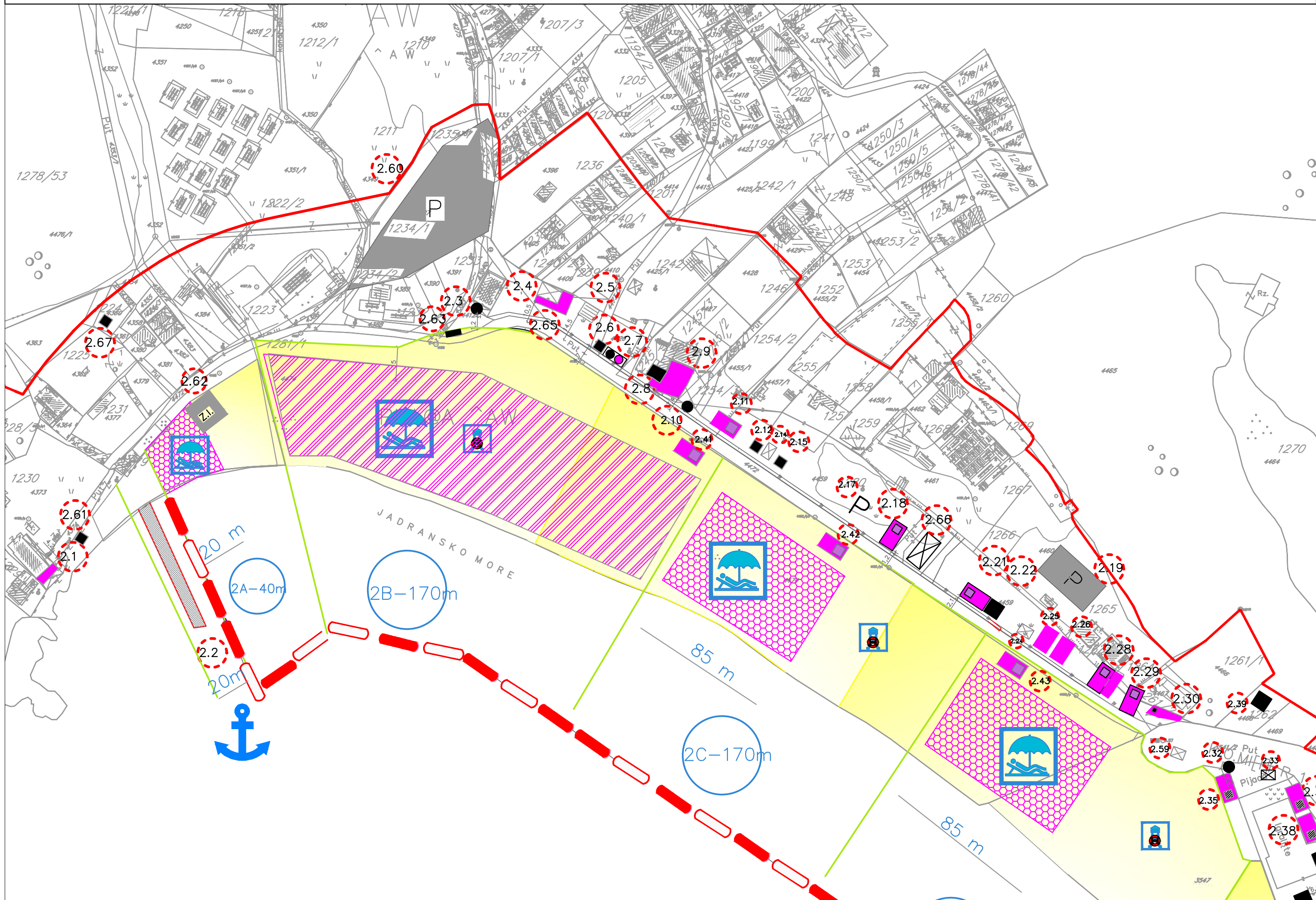



IZMJENE I DOPUNE PLANA OBJEKATA PRIVREMENOG KARAKTERA U ZONI  
MORSKOG DOBRA U OPŠTINI BAR ZA PERIOD 2016.–2018. GOD.  
LOKACIJA BR. 2 – ČANJ

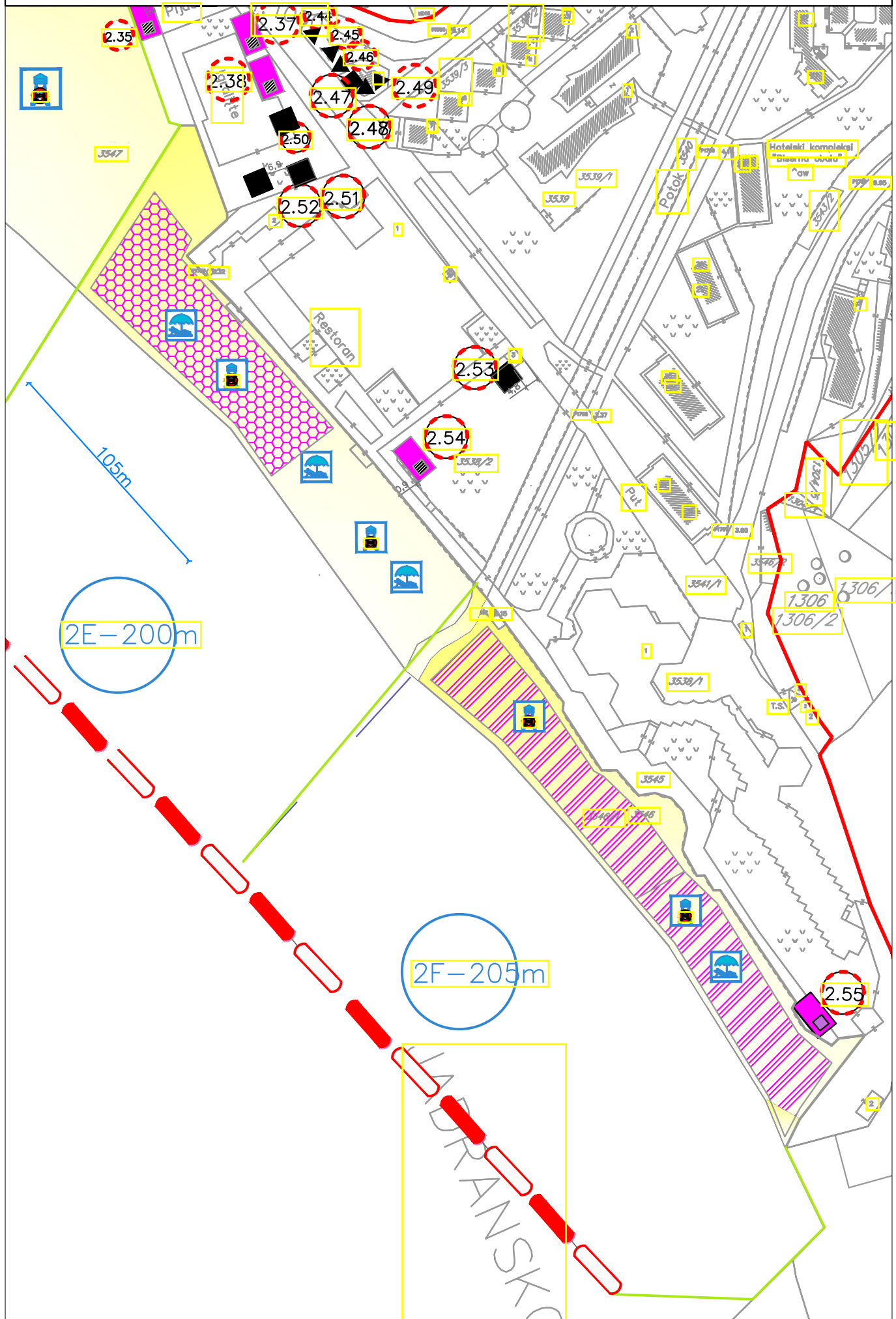

## LOKACIJA br. 3 : MALJEVIK, ŠTRBINE

### PRIVREMENI OBJEKTI

br. lok.	tip objekata	katstarska parcela	namjena	dimenzije	opis privremenog objekta
3.1	montazni objekat – platforma	akvatorijum	platforma za izvoz vode brodovima	P = 10 m x 10 m	tipski objekat - montažna plutajuća platforma koja se postavlja na udaljenosti od obale cca 200 m
NAPOMENA: Za stavljanje u funkciju lokacije 3.1 potrebno je dostaviti saglasnost Agencije za pomorsku sigurnost i Lučke uprave Bar					
3.4	montažni objekat – rešetkasti stub visine 12 m i tipski kontejner za smještaj instalacija	2719/39 K.O. Mišići	Infrastrukturni objekti za instalaciju radarske i antenske opreme	Rešetkasti toranj dimenzija u osnovi 2m x 2m, visine 12m i tipski kontejner za smještaj instalacija 6.1m x 3.1m, visine 3m.	Rešetkasti toranj izrađen od valjanih profila L 100 x 100 x 10, 80 x 80 x 8, 70 x 70 x 7, 60 x 60 x 6 i 50 x 50 x 5 spojenih vijanim vezama. Na vrhu tornja se nalazi platforma za pristup radarima i antenama osmougaonog oblika dim 6.5m x 6.5m. U unutrašnjosti tornja se nalaze podesti za penjanje. Toranj se postavlja na temeljnu armiranobetonsku stopu dimenzija 5m x 5m x 1m. Tipski kontejner za smještaj instalacija izrađen od termoizolacionih sendvič panela debljine 50mm. Podna konstrukcija od rešetkanih kutijastih profila. Postavlja se na armiranobetonsku ploču u dimenzija 3m x 7m x 0.25m uz stopu tornja.

### DJELOVI MORSKOG DOBRA

br. lok.	tip objekata	katstarska parcela	namjena	dimenzije (dužina i površina)	opis privremenog objekta
3A	KUPALIŠTE		JAVNO UREĐENO	cca 200m-2000m <sup>2</sup>	
3.2	montažni objekat sa terasom	2686 K.O. Sutomore	ugostiteljska djelatnost	šank: P= 15 m <sup>2</sup> terasa: P = 202 m <sup>2</sup>	šank zidan od kamena do 1 m visine, drveni stubovi, drvene grede pokriva crijep, terasa: na kamenom popločanom platou nakrivljena prirodnom hladovinom
3B	KUPALIŠTE		JAVNO UREĐENO	cca 100m – 1400m <sup>2</sup>	
3.3	montažni objekat – plažni bar sa terasom	1917/1 K.O. Sutomore	ugostiteljska djelatnost	P = 16 m <sup>2</sup> terasa P = 40m <sup>2</sup>	šank djelimično zidan, montažno demontažna metalna konstrukcija šanka i terase natkrivena trskom

IZMJENE I DOPUNE PLANA OBJEKATA PRIVREMENOG KARAKTERA U ZONI  
MORSKOG DOBRA U OPŠTINI BAR ZA PERIOD 2016.–2018. GOD.  
LOKACIJA BR. 3 – MALJEVIK

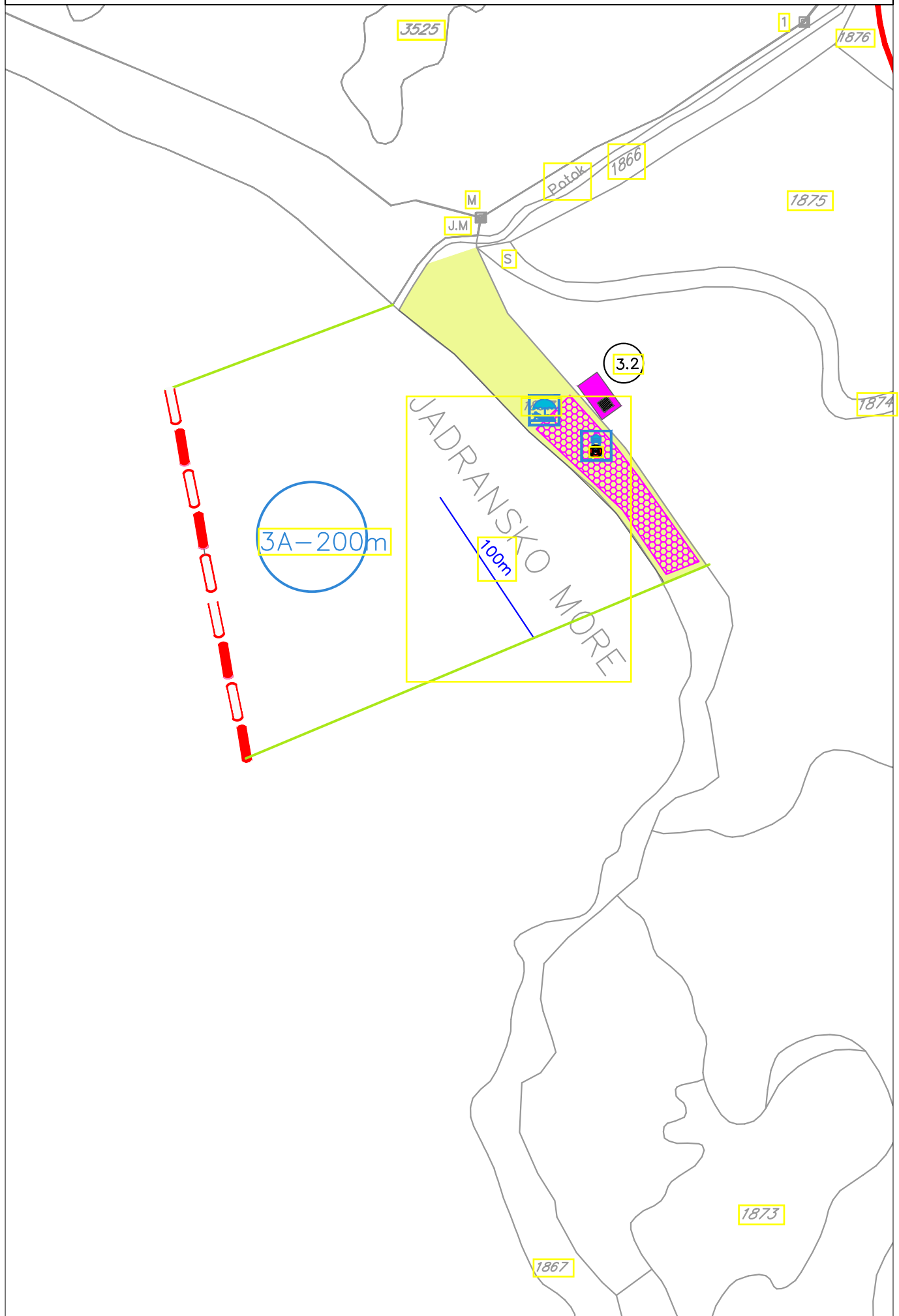

**IZMJENE I DOPUNE PLANA OBJEKATA PRIVREMENOG KARAKTERA U ZONI MORSKOG DOBRA U OPŠTINI BAR ZA PERIOD 2016.–2018. GOD.  
LOKACIJA BR. 3 – MALJEVIK, ŠTRBINE**

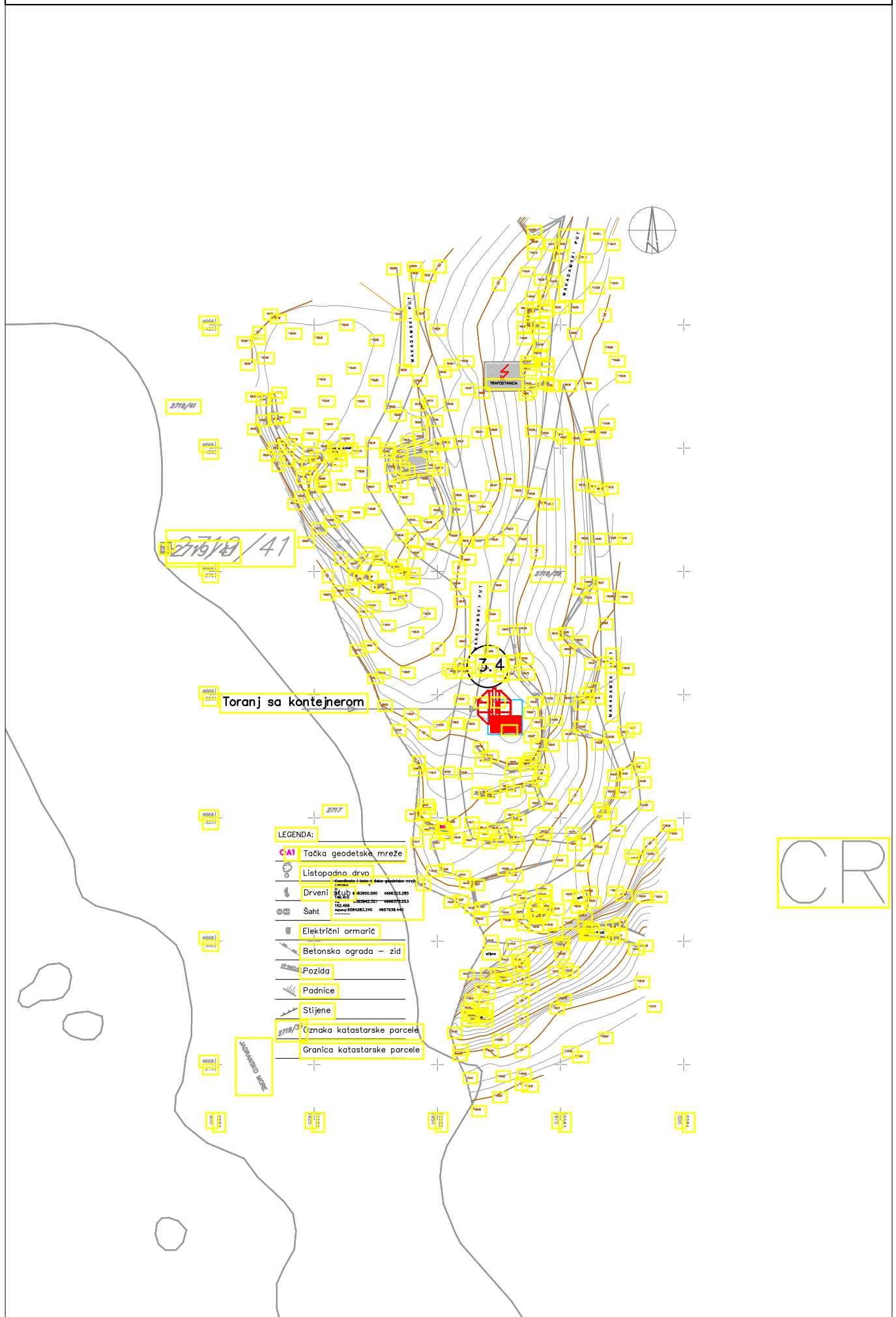



IZMJENE I DOPUNE PLANA OBJEKATA PRIVREMENOG KARAKTERA U ZONI  
MORSKOG DOBRA U OPŠTINI BAR ZA PERIOD 2016.–2018. GOD.  
LOKACIJA BR. 3 – ŠTRBINE

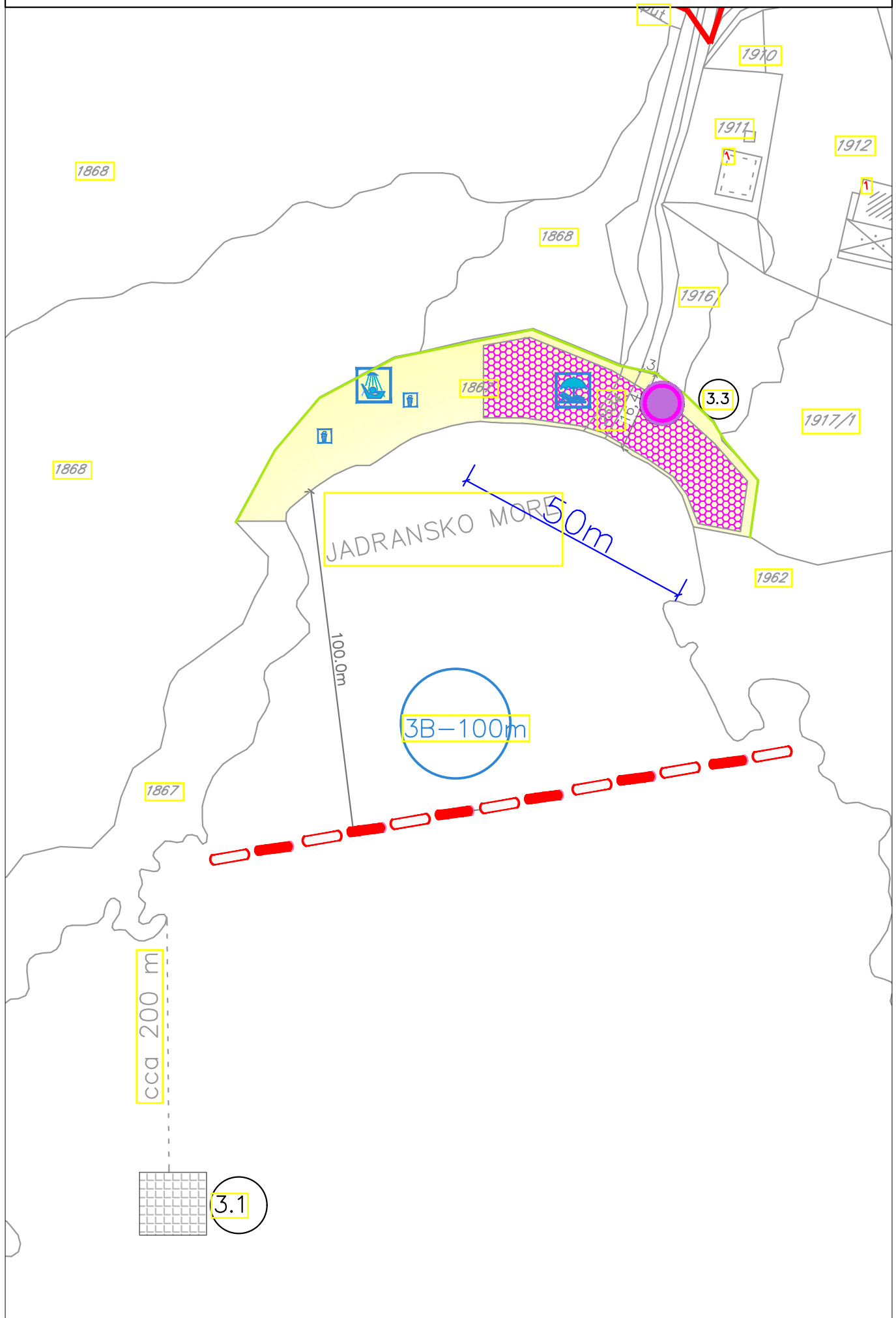

# LOKACIJA br. 4 : SUTOMORE

## PRIVREMENI OBJEKTI

br. lok.	tip objekata	katstarska parcela	namjena	dimenzije	opis privremenog objekta
4.1	vrsto izgra eno pristanište	akva prostor ispred kat. parcele 2115 K.O. Sutomore	sezonsko pristajanje turisti kih brodova	L = 12.5 m širine 2.00 m	Postoje e izgra eno betonsko pristanište
4.3	konzervator	2045 K.O Sutomore	prodaja sladoleda	1,2 m x 0,6 m	tipski, fabri ki proizvedeni aparat natkriven suncobranom
4.4	terasa ugostiteljskog objekta	2045 K.O Sutomore	ugostiteljska djelatnost	P=36m <sup>2</sup>	Pokrivanje terase vrši se sklopivim suncobranima (bijela ili bež boja) TIP A ili konzolnom namotavaju om tendom na dvije vode od platna bijele ili bež boje, na montažno demontažnoj konstrukciji sa dva stuba bez mogu nosti zatvaranja bo nih strana (TIP B - poglavlje 12. - preambula plana)
4.5	terasa ugostiteljskog objekta	2045 K.O Sutomore	ugostiteljska djelatnost	P= 54m <sup>2</sup>	Pokrivanje terase vrši se sklopivim suncobranima (bijela ili bež boja) TIP A ili konzolnom namotavaju om tendom na dvije vode od platna bijele ili bež boje, na montažno demontažnoj konstrukciji sa dva stuba bez mogu nosti zatvaranja bo nih strana (TIP B - poglavlje 12. - preambula plana).
4.6-1	terasa ugostiteljskog objekta	2045 K.O Sutomore	ugostiteljska djelatnost	P= 54m <sup>2</sup>	Pokrivanje terase vrši se sklopivim suncobranima (bijela ili bež boja) TIP A ili konzolnom namotavaju om tendom na dvije vode od platna bijele ili bež boje, na montažno demontažnoj konstrukciji sa dva stuba bez mogu nosti zatvaranja bo nih strana (TIP B - poglavlje 12. - preambula plana).
4.6-2	terasa ugostiteljskog objekta	2045 KO Sutomore	ugostiteljska djelatnost	P= 36m <sup>2</sup>	Pokrivanje terase vrši se sklopivim suncobranima (bijela ili bež boja) TIP A ili konzolnom namotavaju om tendom na dvije vode od platna bijele ili bež boje, na montažno demontažnoj konstrukciji sa dva stuba bez mogu nosti zatvaranja bo nih strana (TIP B - poglavlje 12. - preambula plana).
4.7	terasa ugostiteljskog objekta	2045 K.O Sutomore	ugostiteljska djelatnost	P =72m <sup>2</sup>	Pokrivanje terase vrši se sklopivim suncobranima (bijela ili bež boja) TIP A ili konzolnom namotavaju om tendom na dvije vode od platna bijele ili bež boje, na montažno demontažnoj konstrukciji sa dva stuba bez mogu nosti zatvaranja bo nih strana (TIP B - poglavlje 12. - preambula plana).
4.8	terasa ugostiteljskog objekta	2045 K.O Sutomore	ugostiteljska djelatnost	P=72m <sup>2</sup>	Pokrivanje terase vrši se sklopivim suncobranima (bijela ili bež boja) TIP A ili konzolnom namotavaju om tendom na dvije

					vode od platna bijele ili bež boje, na montažno demontažnoj konstrukciji sa dva stuba bez mogu nosti zatvaranja bo nih strana (TIP B - poglavlje 12. - preambula plana).
4.9	terasa ugostiteljskog objekta	2045 K.O Sutomore	ugostiteljska djelatnost	P= 36m <sup>2</sup>	Pokrivanje terase vrši se sklopivim suncobranima (bijela ili bež boja) TIP A ili konzolnom namotavaju om tendom na dvije vode od platna bijele ili bež boje, na montažno demontažnoj konstrukciji sa dva stuba bez mogu nosti zatvaranja bo nih strana (TIP B - poglavlje 12. - preambula plana).
4.10	terasa ugostiteljskog objekta	2045 K.O Sutomore	ugostiteljska djelatnost	P= 36m <sup>2</sup>	Pokrivanje terase vrši se sklopivim suncobranima (bijela ili bež boja) TIP A ili konzolnom namotavaju om tendom na dvije vode od platna bijele ili bež boje, na montažno demontažnoj konstrukciji sa dva stuba bez mogu nosti zatvaranja bo nih strana (TIP B - poglavlje 12. - preambula plana).
4.11	terasa ugostiteljskog objekta	2045 K.O Sutomore	ugostiteljska djelatnost	P= 36m <sup>2</sup>	Pokrivanje terase vrši se sklopivim suncobranima (bijela ili bež boja) TIP A ili konzolnom namotavaju om tendom na dvije vode od platna bijele ili bež boje, na montažno demontažnoj konstrukciji sa dva stuba bez mogu nosti zatvaranja bo nih strana (TIP B - poglavlje 12. - preambula plana).
4.12	terasa ugostiteljskog objekta	2045 K.O Sutomore	ugostiteljska djelatnost	P=36m <sup>2</sup>	Pokrivanje terase vrši se sklopivim suncobranima (bijela ili bež boja) TIP A ili konzolnom namotavaju om tendom na dvije vode od platna bijele ili bež boje, na montažno demontažnoj konstrukciji sa dva stuba bez mogu nosti zatvaranja bo nih strana (TIP B - poglavlje 12. - preambula plana).
4.13	terasa ugostiteljskog objekta	2045 K.O Sutomore	ugostiteljska djelatnost	P=54m <sup>2</sup>	Pokrivanje terase vrši se sklopivim suncobranima (bijela ili bež boja) TIP A ili konzolnom namotavaju om tendom na dvije vode od platna bijele ili bež boje, na montažno demontažnoj konstrukciji sa dva stuba bez mogu nosti zatvaranja bo nih strana (TIP B - poglavlje 12. - preambula plana).
4.14	terasa ugostiteljskog objekta	2045 K.O Sutomore	ugostiteljska djelatnost	P=36m <sup>2</sup>	Pokrivanje terase vrši se sklopivim suncobranima (bijela ili bež boja) TIP A ili konzolnom namotavaju om tendom na dvije vode od platna bijele ili bež boje, na montažno demontažnoj konstrukciji sa dva stuba bez mogu nosti zatvaranja bo nih strana (TIP B - poglavlje 12. - preambula plana).

4.15	terasa ugostiteljskog objekta	2045 K.O Sutomore	ugostiteljska djelatnost	P=36m <sup>2</sup>	Pokrivanje terase vrši se sklopivim suncobranima (bijela ili bež boja) TIP A ili konzolnom namotavaju om tendom na dvije vode od platna bijele ili bež boje, na montažno demontažnoj konstrukciji sa dva stuba bez mogu nosti zatvaranja bo nih strana (TIP B - poglavlje 12. - preambula plana).
4.16	terasa ugostiteljskog objekta	2045 K.O Sutomore	ugostiteljska djelatnost	P=36m <sup>2</sup>	Pokrivanje terase vrši se sklopivim suncobranima (bijela ili bež boja) TIP A ili konzolnom namotavaju om tendom na dvije vode od platna bijele ili bež boje, na montažno demontažnoj konstrukciji sa dva stuba bez mogu nosti zatvaranja bo nih strana (TIP B - poglavlje 12. - preambula plana).
4.16a	terasa ugostiteljskog objekta	2045 K.O Sutomore	ugostiteljska djelatnost	P=36m <sup>2</sup>	Pokrivanje terase vrši se sklopivim suncobranima (bijela ili bež boja) TIP A ili konzolnom namotavaju om tendom na dvije vode od platna bijele ili bež boje, na montažno demontažnoj konstrukciji sa dva stuba bez mogu nosti zatvaranja bo nih strana (TIP B - poglavlje 12. - preambula plana).
4.17	terasa ugostiteljskog objekta	2045 K.O Sutomore	ugostiteljska djelatnost	P=90m <sup>2</sup>	Pokrivanje terase vrši se sklopivim suncobranima (bijela ili bež boja) TIP A ili konzolnom namotavaju om tendom na dvije vode od platna bijele ili bež boje, na montažno demontažnoj konstrukciji sa dva stuba bez mogu nosti zatvaranja bo nih strana (TIP B - poglavlje 12. - preambula plana).
4.18	terasa ugostiteljskog objekta	2045 K.O Sutomore	ugostiteljska djelatnost	P=90m <sup>2</sup>	Pokrivanje terase vrši se sklopivim suncobranima (bijela ili bež boja) TIP A ili konzolnom namotavaju om tendom na dvije vode od platna bijele ili bež boje, na montažno demontažnoj konstrukciji sa dva stuba bez mogu nosti zatvaranja bo nih strana (TIP B - poglavlje 12. - preambula plana).
4.19	terasa ugostiteljskog objekta	2045 K.O Sutomore	ugostiteljska djelatnost	P=36m <sup>2</sup>	Pokrivanje terase vrši se sklopivim suncobranima (bijela ili bež boja) TIP A ili konzolnom namotavaju om tendom na dvije vode od platna bijele ili bež boje, na montažno demontažnoj konstrukciji sa dva stuba bez mogu nosti zatvaranja bo nih strana (TIP B - poglavlje 12. - preambula plana).
4.20	terasa ugostiteljskog objekta	2045 K.O Sutomore	ugostiteljska djelatnost	P= 72m <sup>2</sup>	Pokrivanje terase vrši se sklopivim suncobranima (bijela ili bež boja) TIP A ili konzolnom namotavaju om tendom na dvije vode od platna bijele ili bež boje, na montažno demontažnoj konstrukciji sa dva stuba bez

					<p>mogu nosti zatvaranja bo njih strana (TIP B - poglavlje 12. - preambula plana).</p>
4.21	terasa ugostiteljskog objekta	2045 K.O Sutomore	ugostiteljska djelatnost	P= 36m <sup>2</sup>	<p>Pokrivanje terase vrši se sklopivim suncobranima (bijela ili bež boja) TIP A ili konzolnom namotavaju om tendom na dvije vode od platna bijele ili bež boje, na montažno demontažnoj konstrukciji sa dva stuba bez mogu nosti zatvaranja bo njih strana (TIP B - poglavlje 12. - preambula plana).</p>
4.23	terasa ugostiteljskog objekta	2045 K.O Sutomore	ugostiteljska djelatnost	P= 36m <sup>2</sup>	<p>Pokrivanje terase vrši se sklopivim suncobranima (bijela ili bež boja) TIP A ili konzolnom namotavaju om tendom na dvije vode od platna bijele ili bež boje, na montažno demontažnoj konstrukciji sa dva stuba bez mogu nosti zatvaranja bo njih strana (TIP B - poglavlje 12. - preambula plana).</p>
4.24	terasa ugostiteljskog objekta	2045 K.O Sutomore	ugostiteljska djelatnost	P= 36m <sup>2</sup>	<p>Pokrivanje terase vrši se sklopivim suncobranima (bijela ili bež boja) TIP A ili konzolnom namotavaju om tendom na dvije vode od platna bijele ili bež boje, na montažno demontažnoj konstrukciji sa dva stuba bez mogu nosti zatvaranja bo njih strana (TIP B - poglavlje 12. - preambula plana).</p>
4.26	terasa ugostiteljskog objekta	2045 K.O Sutomore	ugostiteljska djelatnost	P= 36m <sup>2</sup>	<p>Pokrivanje terase vrši se sklopivim suncobranima (bijela ili bež boja) TIP A ili konzolnom namotavaju om tendom na dvije vode od platna bijele ili bež boje, na montažno demontažnoj konstrukciji sa dva stuba bez mogu nosti zatvaranja bo njih strana (TIP B - poglavlje 12. - preambula plana).</p>
4.27	terasa ugostiteljskog objekta	2045 K.O Sutomore	ugostiteljska djelatnost	P= 36m <sup>2</sup>	<p>Pokrivanje terase vrši se sklopivim suncobranima (bijela ili bež boja) TIP A ili konzolnom namotavaju om tendom na dvije vode od platna bijele ili bež boje, na montažno demontažnoj konstrukciji sa dva stuba bez mogu nosti zatvaranja bo njih strana (TIP B - poglavlje 12. - preambula plana).</p>
4.28	terasa ugostiteljskog objekta	2045 K.O Sutomore	ugostiteljska djelatnost	P= 54m <sup>2</sup>	<p>Pokrivanje terase vrši se sklopivim suncobranima (bijela ili bež boja) TIP A ili konzolnom namotavaju om tendom na dvije vode od platna bijele ili bež boje, na montažno demontažnoj konstrukciji sa dva stuba bez mogu nosti zatvaranja bo njih strana (TIP B - poglavlje 12. - preambula plana)</p>
4.29	konzervator	2540/2 Sutomore	K.O. prodaja sladoleda	1,2 m x 0,6 m	<p>tipski, fabriki proizvedeni aparat natkriven suncobranom</p>

4.32	Poligon za skutere	Akvatorij ispred k.p. 1962 K.O. Sutomore	Poligon za vožnju skutera	Površina akvatorijuma 200 x 300 m	Za stavljanje u funkciju poligona za skutere, potrebno je dobiti saglasnost Lu ke kapetanije Bar
Terasa od broja 4.4 do broja 4.27 moraju biti udaljene min. 2m od donje ivice kolovoza. Precizno stanje za sve pojedina ne objekte utvrditi naterenu.					

#### DJELOVI MORSKOG DOBRA

br. lok.	tip objekata	katastarska parcela	namjena	dimenzije (dužina i površina)	opis privremenog objekta
4A	SPORTSKO REKREATIVNE AKTIVNOSTI			cca 20m	
4.30	sportsko-rekreativne aktivnosti	plaža i akva prostor	sportsko-rekreativne aktivnosti na vodi	prostor na kopnu: L = 20 m <sup>1</sup> Ponton max. dužine 50 m	manipulativni prostor na pijesku i akvatorij označen bovama a sve izdvojeno iz kupališta U akvatorijumu se postavlja plutaju i ponton (plasti ne kocke me usobno povezane) namijenjene isključivo za pristup sadržajima na vodi i ne mogu se koristiti u druge svrhe (privez plovila isl.) Punkt za prodaju tiketa montažno-demontažnog tipa na daskanoj podlozi. Ispred bova koje ograničavaju kupalište na udaljenosti od 10m može se postaviti plutaju i ponton površine 20-30m <sup>2</sup> koji će biti predviđen za vezivanje plovila na motorni pogon (skuteri, gliseri, gume za vucenje, fly board, parasailing i sl.) a plato može biti spojen pontonom sa kupalištem ili će se prevoz do platoa vršiti gumenim amcem. Ovaj ponton će se odobriti isključivo nakon dobijanja saglasnosti od strane lučke kapetanije.
4.31	konzervatorij i rashladna vitrina	2115 K.O. Sutomore	prodaja sladoleda i napitaka u industrijskoj ambalaži	P = 8 m <sup>2</sup>	tipski, fabrički proizvedeni aparati postavljeni na drvenoj podlozi i natkriveni suncobranima u bijeloj ili bež boji
4B	KUPALIŠTE	2115 K.O. Sutomore	HOTELSKO UREĐENO	cca40m – 1100m <sup>2</sup>	
4C	KUPALIŠTE	2115 K.O. Sutomore	JAVNO UREĐENO	cca140m – 2150m <sup>2</sup>	
4D	KUPALIŠTE		JAVNO UREĐENO	cca100m – 1570m <sup>2</sup>	
4E	KUPALIŠTE		HOTELSKO UREĐENO	cca40m – 1300m <sup>2</sup>	

IZMJENE I DOPUNE PLANA OBJEKATA PRIVREMENOG KARAKTERA U ZONI  
MORSKOG DOBRA U OPŠTINI BAR ZA PERIOD 2016.–2018. GOD.  
LOKACIJA BR. 4 – SUTOMORE

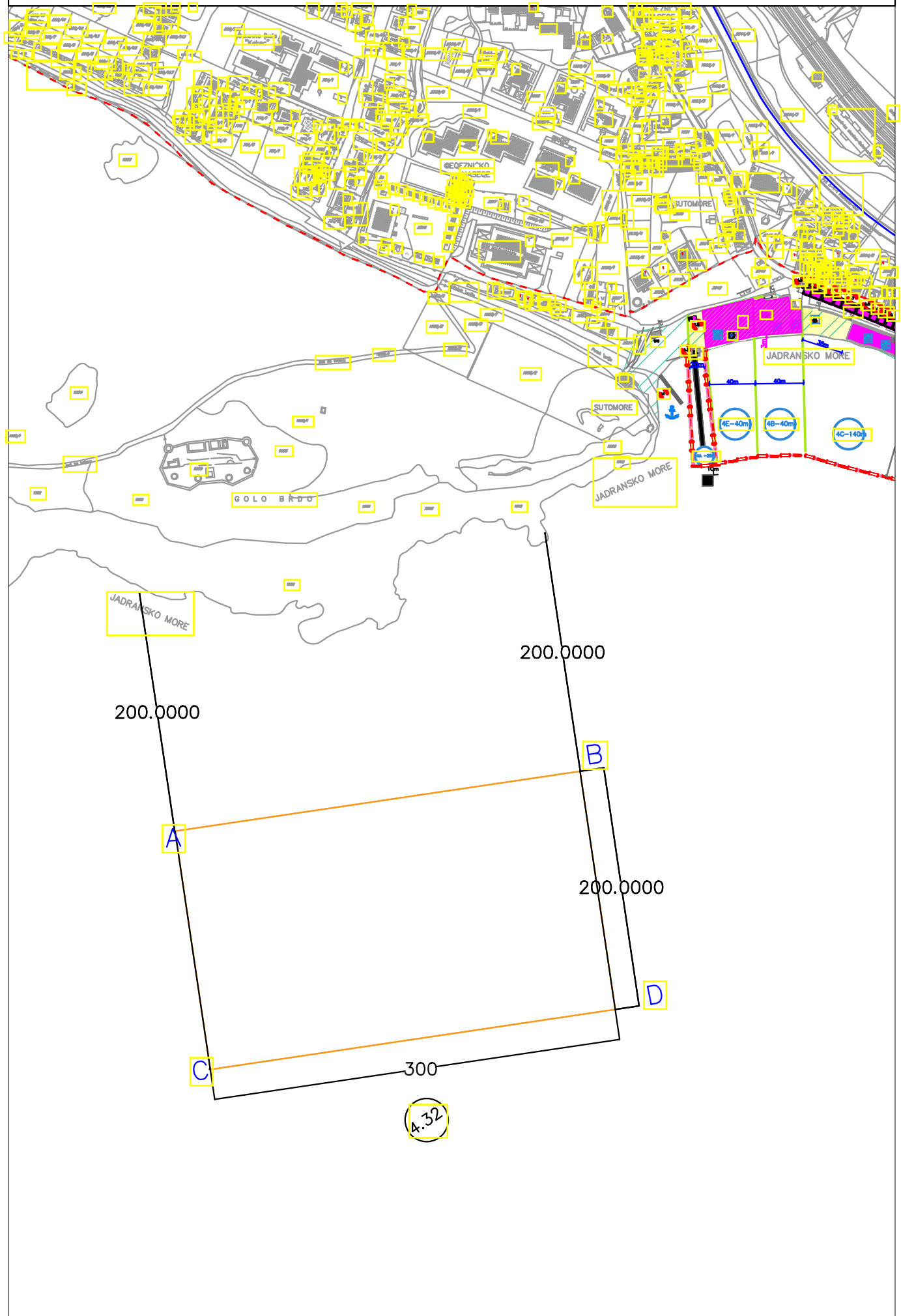





# LOKACIJA br. 5 : SUTOMORE- ESKOTA

## PRIVREMENI OBJEKTI

	tip objekata	katstarska parcela	namjena	dimenzije	opis privremenog objekta
5.1	terasa ugostiteljskog objekta "Tina"	2115 K.O. Sutomore	ugostiteljska djelatnost	P = 66 m <sup>2</sup>	Pokrivanje terase vrši se sklopivim suncobranima (bijela ili bež boja) TIP A ili konzolnom namotavaju om tendom na dvije vode od platna bijele ili bež boje, na montažno demontažnoj konstrukciji sa dva stuba bez mogu nosti zatvaranja bo nih strana (TIP B - poglavlje 12. - preambula plana)
5.3	terasa ugostiteljskog objekta "Napoleon"	2115 K.O. Sutomore	ugostiteljska djelatnost	P = 60 m <sup>2</sup>	Pokrivanje terase vrši se sklopivim suncobranima (bijela ili bež boja) TIP A ili konzolnom namotavaju om tendom na dvije vode od platna bijele ili bež boje, na montažno demontažnoj konstrukciji sa dva stuba bez mogu nosti zatvaranja bo nih strana (TIP B - poglavlje 12. - preambula plana)
5.4	terasa ugostiteljskog objekta "Spi "	2115/2 i 2115 K.O. Sutomore	ugostiteljska djelatnost	P = 60 m <sup>2</sup>	Pokrivanje terase vrši se sklopivim suncobranima (bijela ili bež boja) TIP A ili konzolnom namotavaju om tendom na dvije vode od platna bijele ili bež boje, na montažno demontažnoj konstrukciji sa dva stuba bez mogu nosti zatvaranja bo nih strana (TIP B - poglavlje 12. - preambula plana)
5.5	terasa ugostiteljskog objekta "Galija"	2115 K.O. Sutomore	ugostiteljska djelatnost	P = 162 m <sup>2</sup>	Pokrivanje terase vrši se sklopivim suncobranima (bijela ili bež boja) TIP A ili konzolnom namotavaju om tendom na dvije vode od platna bijele ili bež boje, na montažno demontažnoj konstrukciji sa dva stuba bez mogu nosti zatvaranja bo nih strana (TIP B - poglavlje 12. - preambula plana)
5.6	konzervator	2540/2 K.O. Sutomore	prodaja sladoleda	1,20 m x 0,60 m	tipski, fabri ki proizvedeni aparat natkriven suncobranom
5.7	konzervator	2540/2 K.O. Sutomore	prodaja sladoleda	1,20 m x 0,60 m	tipski, fabri ki proizvedeni aparat natkriven suncobranom
5.8	pano	2540/2 K.O. Sutomore	prodaja suveniru od školjki	P = 2 m <sup>2</sup>	metalni ram, sitna armaturna mreža
5.9	terasa ugostiteljskog objekta "Barselona"	2541/2 K.O. Sutomore	ugostiteljska djelatnost	P= 62 m <sup>2</sup>	Pokrivanje terase vrši se sklopivim suncobranima (bijela ili bež boja) TIP A ili konzolnom namotavaju om tendom na dvije vode od platna bijele ili bež boje, na montažno demontažnoj konstrukciji sa dva stuba bez mogu nosti zatvaranja bo nih strana (TIP B - poglavlje 12. - preambula plana)
5.10	parking	2331/1 K.O. Sutomore	Parking prostor	P= 400 m <sup>2</sup>	postoje a podloga
5.11	terasa ugostiteljskog	2517/1 K.O. Sutomore	ugostiteljska djelatnost	terasa gornja: P = 300 m <sup>2</sup>	terasa: metalna konstrukcija sa tendom bijele boje na postoje oj

	tip objekata	katastarska parcela	namjena	dimenzije	opis privremenog objekta
	objekta			terasa donja: P = 220 m <sup>2</sup>	betonskoj podlozi,
5.12 - a	terasa ugostiteljskog objekta	2517/1 K.O. Sutomore	ugostiteljska djelatnost	P = 96 m <sup>2</sup>	Pokriavanje terase vrši se sklopivim suncobranima (bijela ili bež boja) TIP A ili konzolnom namotavaju om tendom na dvije vode od platna bijele ili bež boje, na montažno demontažnoj konstrukciji sa dva stuba bez mogu nosti zatvaranja bo nih strana (TIP B - poglavlje 12. - preambula plana)
5.12 - b	terasa ugostiteljskog objekta	2517/1 K.O. Sutomore	ugostiteljska djelatnost	P = 48 m <sup>2</sup>	Pokriavanje terase vrši se sklopivim suncobranima (bijela ili bež boja) TIP A ili konzolnom namotavaju om tendom na dvije vode od platna bijele ili bež boje, na montažno demontažnoj konstrukciji sa dva stuba bez mogu nosti zatvaranja bo nih strana (TIP B - poglavlje 12. - preambula plana)
5.13	terasa ugostiteljskog objekta	2331 K.O. Sutomore	ugostiteljska djelatnost	P= 120 m <sup>2</sup>	Pokriavanje terase vrši se sklopivim suncobranima (bijela ili bež boja) TIP A ili konzolnom namotavaju om tendom na dvije vode od platna bijele ili bež boje, na montažno demontažnoj konstrukciji sa dva stuba bez mogu nosti zatvaranja bo nih strana (TIP B - poglavlje 12. - preambula plana)

#### DJELOVI MORSKOG DOBRA

br. lok.	tip objekata	katastarska parcela	namjena	dimenzije (dužina i površina)	opis privremenog objekta
5A	KUPALI ŠTE		JAVNO URE ENO	cca115m - 2800m <sup>2</sup>	
5.14	konzervator	2115 K.O. Sutomore	prodaja sladoleda	1,20 m x 0,60 m	tipski, fabri ki proizvedeni aparat natkriven suncobranom
5B	KUPALI ŠTE		JAVNO URE ENO	cca220m - 4949m <sup>2</sup>	
5.15	montažni objekat sa terasom	2115 K.O. Sutomore	ugostiteljska djelatnost'	šank: P=16 m <sup>2</sup> magacin: P=30m <sup>2</sup> terasa: P =175 m <sup>2</sup> dodatna terasa: P = 150 m <sup>2</sup>	objekat se postavlja na podlozi od štampanog betona. Terasa i šank se natkrivaju stubovima i gredama od lameliranog drveta i tegola plo ama. terasa 2 se postavlja na montažno demontažnu drvenu ili metalnu podkonstrukciju sa daš anom podlogom i natkriva se suncobranima ili drvenim, metalnom, konstrukcijom sa pokriva em platnom, trskom I sli nim lakim materijalima.
5C	KUPALI ŠTE		JAVNO URE ENO	cca100m -3452m <sup>2</sup>	
5.16	montažni objekat – plažni bar sa terasom	2115 K.O. Sutomore	ugostiteljska djelatnost	P objekta= 8 m <sup>2</sup> Terasa 40 m <sup>2</sup>	montažno demontažna drvena konstrukcija na daš anoj podlozi. Terasa natkrivena tipskim suncobranima bijele ili bež boje

br. lok.	tip objekata	katastarska parcela	namjena	dimenzije (dužina i površina)	opis privremenog objekta
5D	KUPALI ŠTE		JAVNO URE ENO	cca 50m - 1650m <sup>2</sup>	
5.17	montažni objekat sa terasom	2115 K.O. Sutomore	ugostiteljska djelatnost	šank: P=20 m <sup>2</sup> terasa: P = 80 m <sup>2</sup>	montažno demontažni drveni šank natkriven trskom, terasa natkrivena tipskim drvenim suncobranima bijele ili bež boje
5.24	konzervator	2115 K.O. Sutomore	prodaja sladoleda	1,20 m x 0,60 m	tipski, fabriki proizvedeni aparat natkriven suncobranom bijele ili bež boje
5E	KUPALI ŠTE		HOTELSKO URE ENO	cca 70m - 2024m <sup>2</sup>	
5.18	konzervator	2115 K.O. Sutomore	prodaja sladoleda	1,20 m x 0,60 m	tipski, fabriki proizvedeni aparat natkriven suncobranom
5.19	montažni objekat sa terasom	2115 K.O. Sutomore	ugostiteljska djelatnost	šank: P = 35 m <sup>2</sup> terasa: P = 181 m <sup>2</sup>	montažno demontažni drveni šank natkriven tendom bijele boje, terasa natkrivena tipskim drvenim suncobranima
5F	KUPALI ŠTE		JAVNO URE ENO	cca 100m - 3200m <sup>2</sup>	
5.20	konzervator	2115 K.O. Sutomore	prodaja sladoleda	1,20 m x 0,60 m	tipski, fabriki proizvedeni aparat natkriven suncobranom
5.22	zabavni aqua park	akva prostor	zabavne igre	P = 200 m <sup>2</sup>	tipski plutaju i objekti postavljeni u vodi za dječiju zabavu
5G	KUPALI ŠTE		JAVNO URE ENO	cca 53m - 1900m <sup>2</sup>	
5.23	konzervator	3449/1 K.O. Novi Bar	prodaja sladoleda	1,20 m x 0,60 m	tipski, fabriki proizvedeni aparat natkriven suncobranom bijele ili bež boje
5H	KUPALI ŠTE		JAVNO URE ENO	cca 170m - 3790m <sup>2</sup>	
5.21	montažni objekat - plažni bar sa terasom	2517/1 K.O. Sutomore	ugostiteljska djelatnost	Sank P = 8 m <sup>2</sup> terasa: P = 40 m <sup>2</sup>	montažno demontažna drvena konstrukcija na daskanoj podlozi
5J1	KUPALI ŠTE		JAVNO URE ENO	cca 85m - 1450m <sup>2</sup>	
5J2	KUPALI ŠTE		JAVNO URE ENO	cca 85m - 1450m <sup>2</sup>	
5K	PROSTOR ZA OBUKU RONILACA		obuka ronilaca	cca 20m - 90m <sup>2</sup>	Prostor za obuku ronilaca bez postavljanja privremenih objekata

IZMJENE I DOPUNE PLANA OBJEKATA PRIVREMENOG KARAKTERA U ZONI  
MORSKOG DOBRA U OPŠTINI BAR ZA PERIOD 2016.–2018. GOD.  
LOKACIJA BR. 5 – ČESKOTA

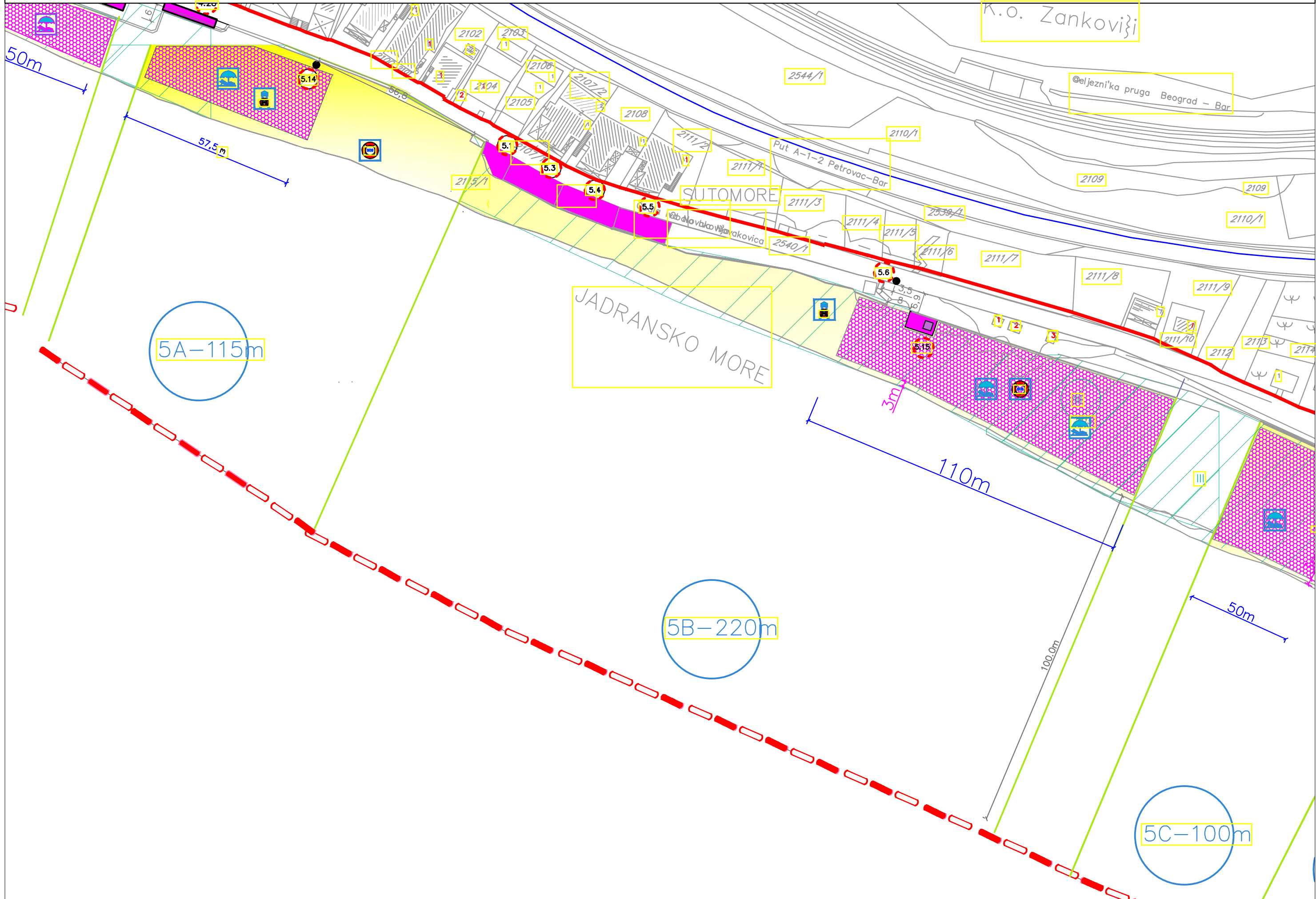







IZMJENE I DOPUNE PLANA OBJEKATA PRIVREMENOG KARAKTERA U ZONI  
MORSKOG DOBRA U OPŠTINI BAR ZA PERIOD 2016.–2018. GOD.  
LOKACIJA BR. 5 – HOTEL „ZLATNA OBALA”

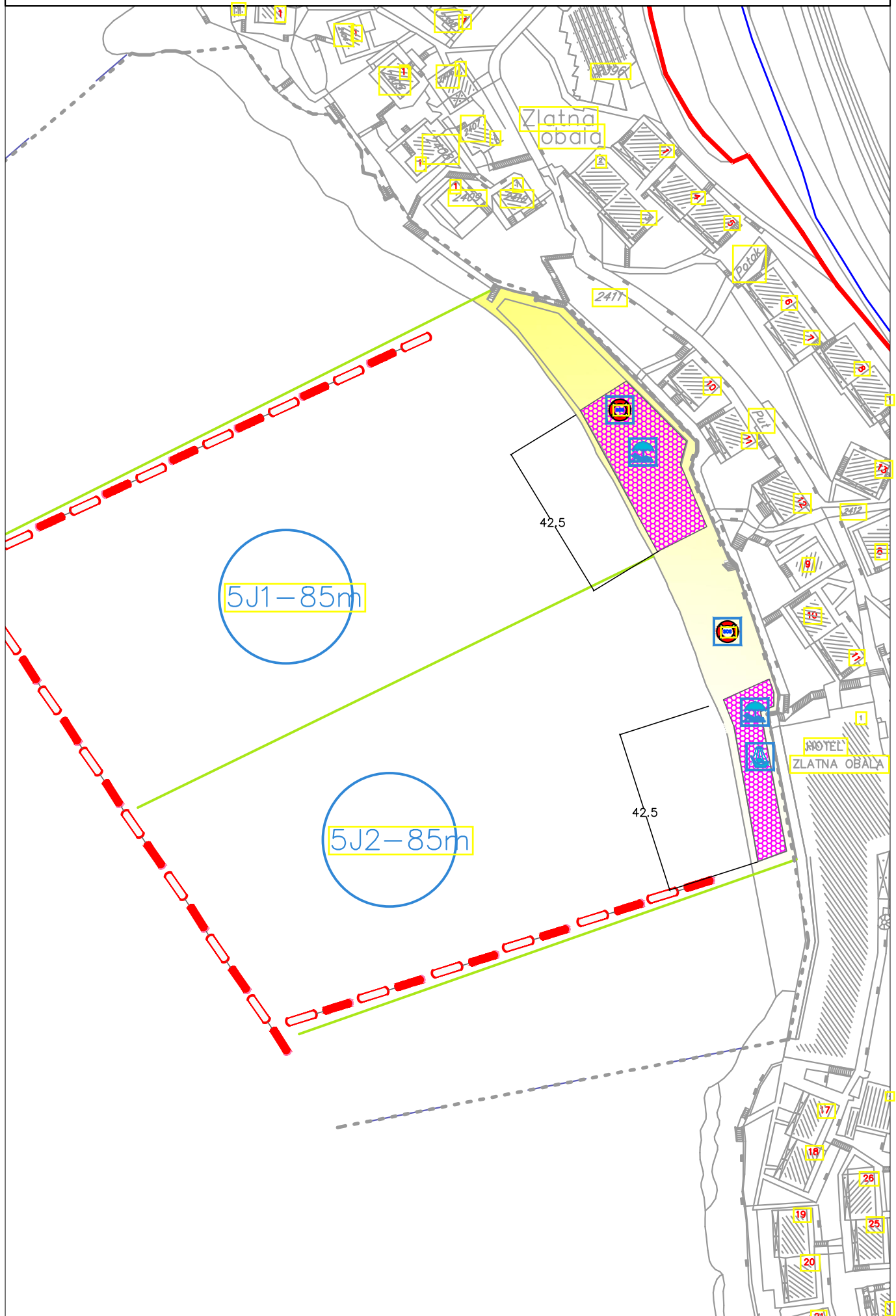



LOKACIJA br. 6: RATAČ, CRVENA PLAŽA, KADICE, RVANJ  
 DJELOVI MORSKOG DOBRA

br. lok.	tip objekata	katastarska parcela	namjena	dimenzije (dužina i površina)	opis privremenog objekta
6 F	KUPALIŠTE		JAVNO URE ENO	cca 70+50m - 990 m <sup>2</sup> +20m održavanje	
6.1	montažni objekat sa terasom	2529/1 K.O. Sutomore	ugostiteljska djelatnost	šank sa kuhinjom i toaletom P = 60 m <sup>2</sup> terasa 1 P = 92 m <sup>2</sup> terasa 2 P = 50 m <sup>2</sup> terasa 3 P = 50m <sup>2</sup>	montažno demontažna drvena konstrukcija sa pokrivačem od sendvič panela. Terasa 1 natkrivena lameliranom konstrukcijom i sendvič panelima. Terasa 2 je na daš anoj podlozi natkrivena suncobranima bijele ili bež boje. Terasa 3 je postavljena na daš anoj podlozi sa metalnom podkonstrukcijom natkrivena aluminijskom "gr kom" tendom.
6A	KUPALIŠTE		JAVNO URE ENO	cca 80m – 785m <sup>2</sup>	
6.2	Montažni objekat sa terasom	3447/1-K.O. Novi Bar	ugostiteljska djelatnost	šank: P = 10 m <sup>2</sup> terasa: P = 65 m <sup>2</sup>	šank zidan do visine 1.10 m natkriven drvenom i metalnom konstrukcijom sa tendom bijele boje. Terasa natkrivena tipskim drvenim suncobranima bijele ili bež boje
6B	KUPALIŠTE		JAVNO URE ENO	cca 40m-340m <sup>2</sup>	
6.3	montažni objekat sa terasom	3452/10 K.O. Novi Bar	ugostiteljska djelatnost	šank: P = 8 m <sup>2</sup> terasa: P = 30 m <sup>2</sup>	montažno demontažna drvena konstrukcija šanka natkrivena trskom, terasa natkrivena suncobranima bijele ili bež boje
6C	KUPALIŠTE		JAVNO URE ENO	cca 110m-660m <sup>2</sup>	
6.4	montažni objekat sa terasom	3462 K.O. Novi Bar	ugostiteljska djelatnost	šank: P = 8 m <sup>2</sup> terasa: P = 30 m <sup>2</sup>	montažno demontažna drvena konstrukcija šanka natkrivena trskom, terasa natkrivena suncobranima bijele ili bež boje
6D	KUPALIŠTE		JAVNO URE ENO	cca 27m-180m <sup>2</sup>	
6.5	montažni objekat sa terasom	3464/1 K.O. Novi Bar	ugostiteljska djelatnost	šank: P = 15.5 m <sup>2</sup> terasa: P = 126 m <sup>2</sup>	montažno demontažna drvena konstrukcija šanka natkrivena trskom, terasa natkrivena suncobranima bijele ili bež boje ili drvenom, metalnom, konstrukcijom sa pokrivačem od platna, trskom i sli nima lakim materijalima.
6E	KUPALIŠTE		JAVNO URE ENO	cca 80m-840m <sup>2</sup>	
6 G	KUPALIŠTE		JAVNO URE ENO	cca 40 m-480m <sup>2</sup>	
6.6	montažni objekat sa terasom	3466/9 K.O. Novi Bar	ugostiteljska djelatnost	šank: P = 8 m <sup>2</sup> terasa: P = 20 m <sup>2</sup>	montažno demontažna drvena konstrukcija šanka natkrivena trskom, terasa natkrivena suncobranima bijele ili bež boje

IZMJENE I DOPUNE PLANA OBJEKATA PRIVREMENOG KARAKTERA U ZONI  
MORSKOG DOBRA U OPŠTINI BAR ZA PERIOD 2016.–2018. GOD.  
LOKACIJA BR. 6 – RATAČ

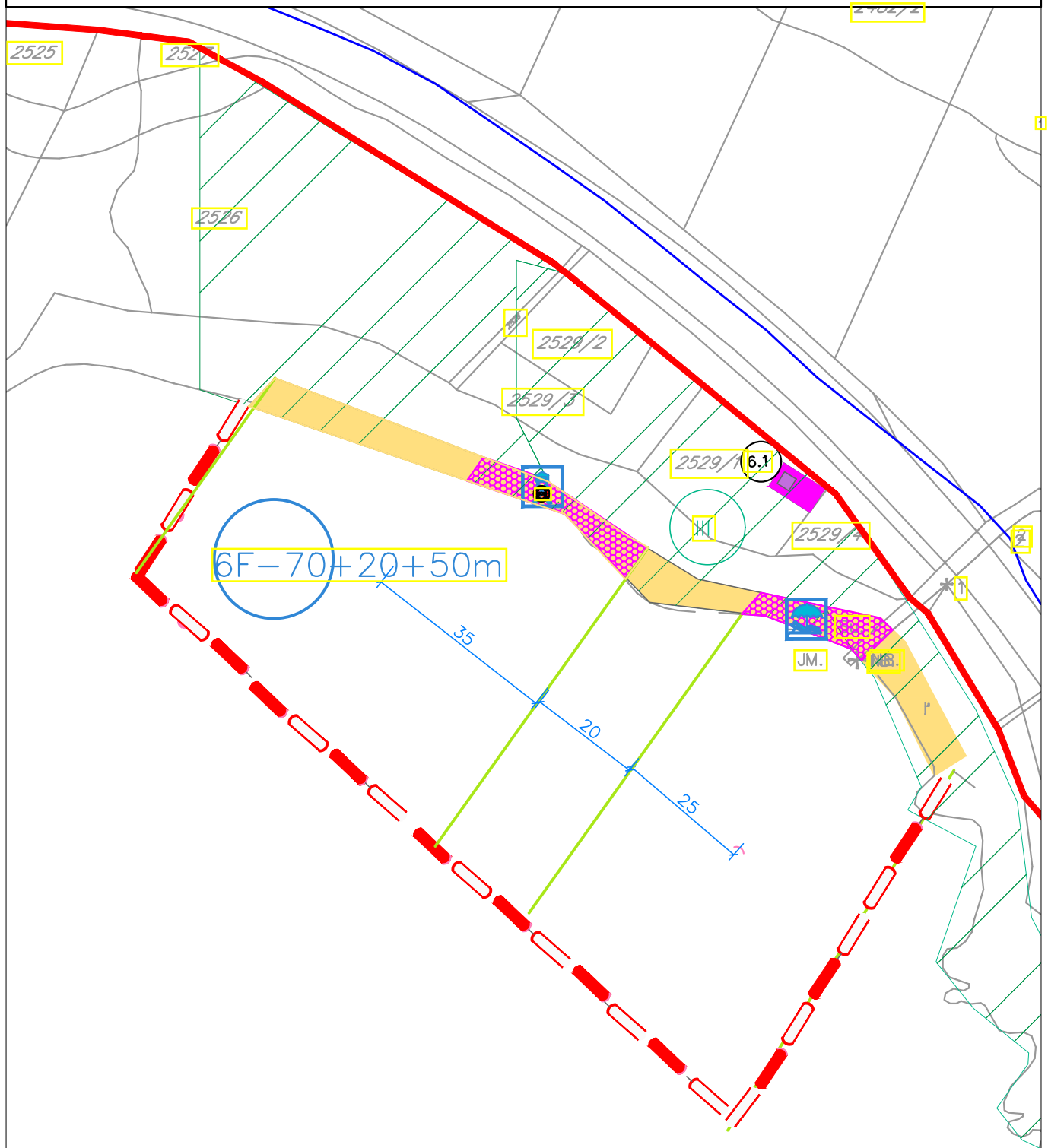

IZMJENE I DOPUNE PLANA OBJEKATA PRIVREMENOG KARAKTERA U ZONI  
MORSKOG DOBRA U OPŠTINI BAR ZA PERIOD 2016.–2018. GOD.  
LOKACIJA BR. 6 – CRVENA PLAŽA

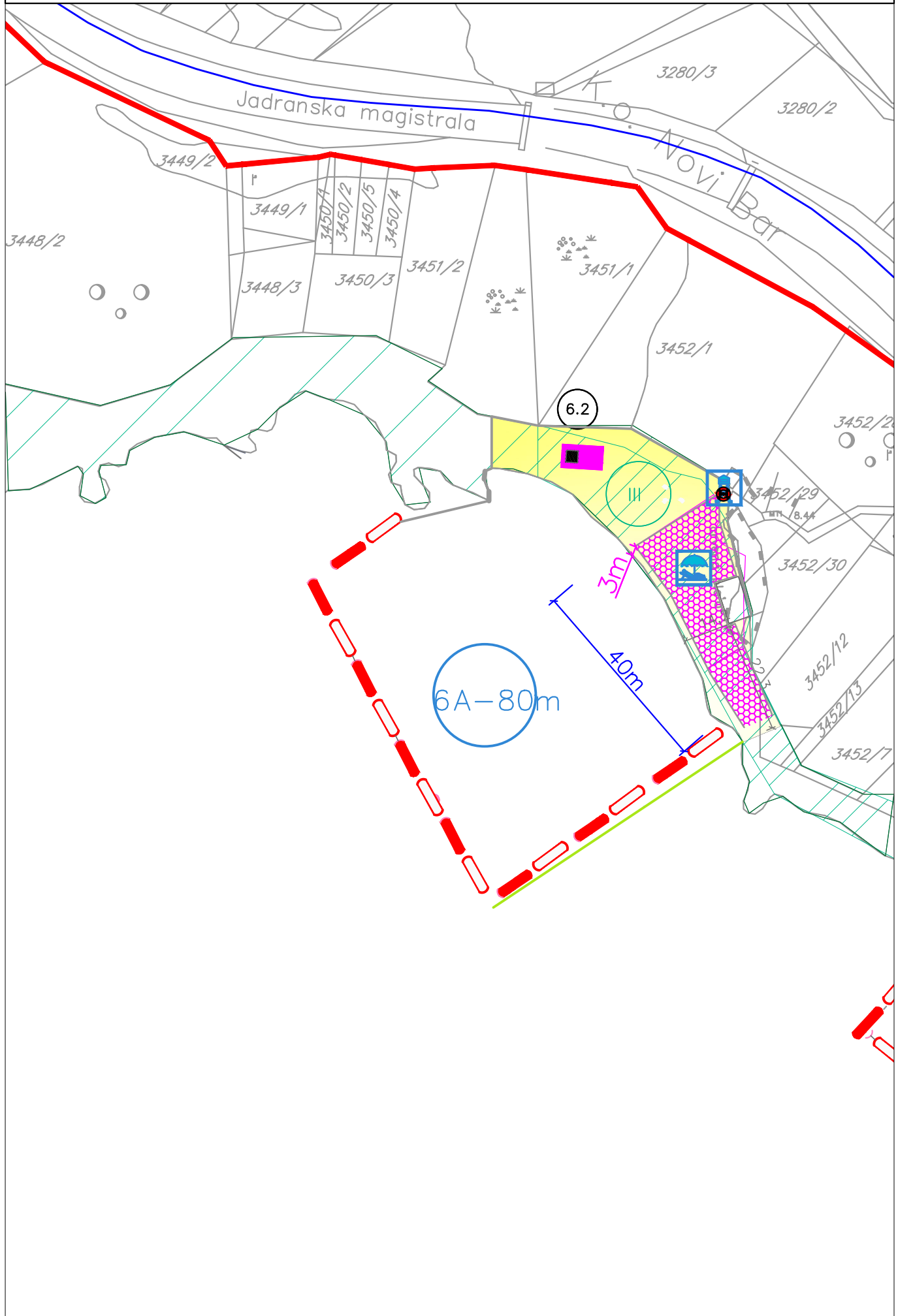

IZMJENE I DOPUNE PLANA OBJEKATA PRIVREMENOG KARAKTERA U ZONI  
MORSKOG DOBRA U OPŠTINI BAR ZA PERIOD 2016.–2018. GOD.  
LOKACIJA BR. 6 – CRVENA PLAŽA

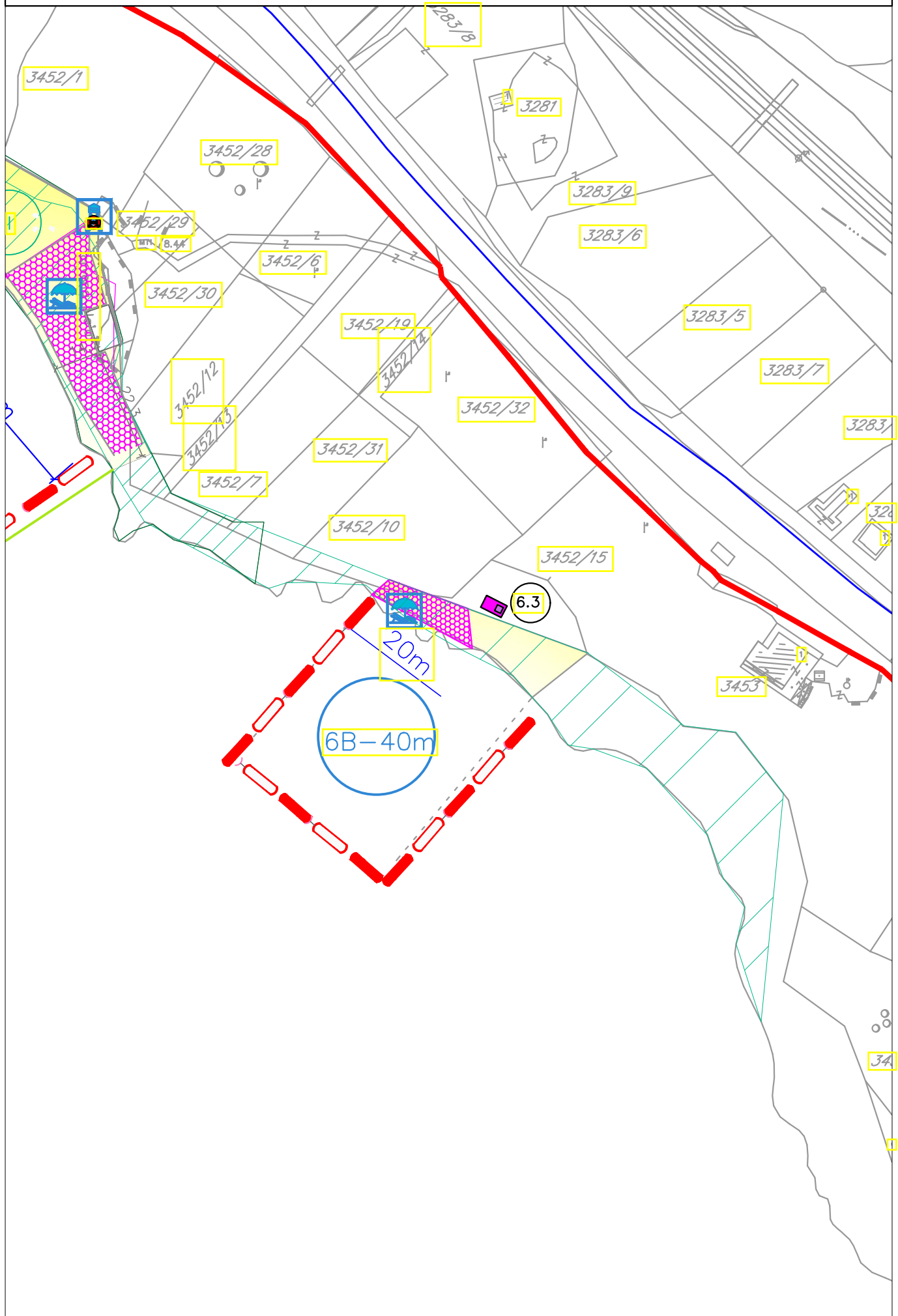

IZMJENE I DOPUNE PLANA OBJEKATA PRIVREMENOG KARAKTERA U ZONI  
MORSKOG DOBRA U OPŠTINI BAR ZA PERIOD 2016.–2018. GOD.  
LOKACIJA BR. 6 – ŠUŠANJ

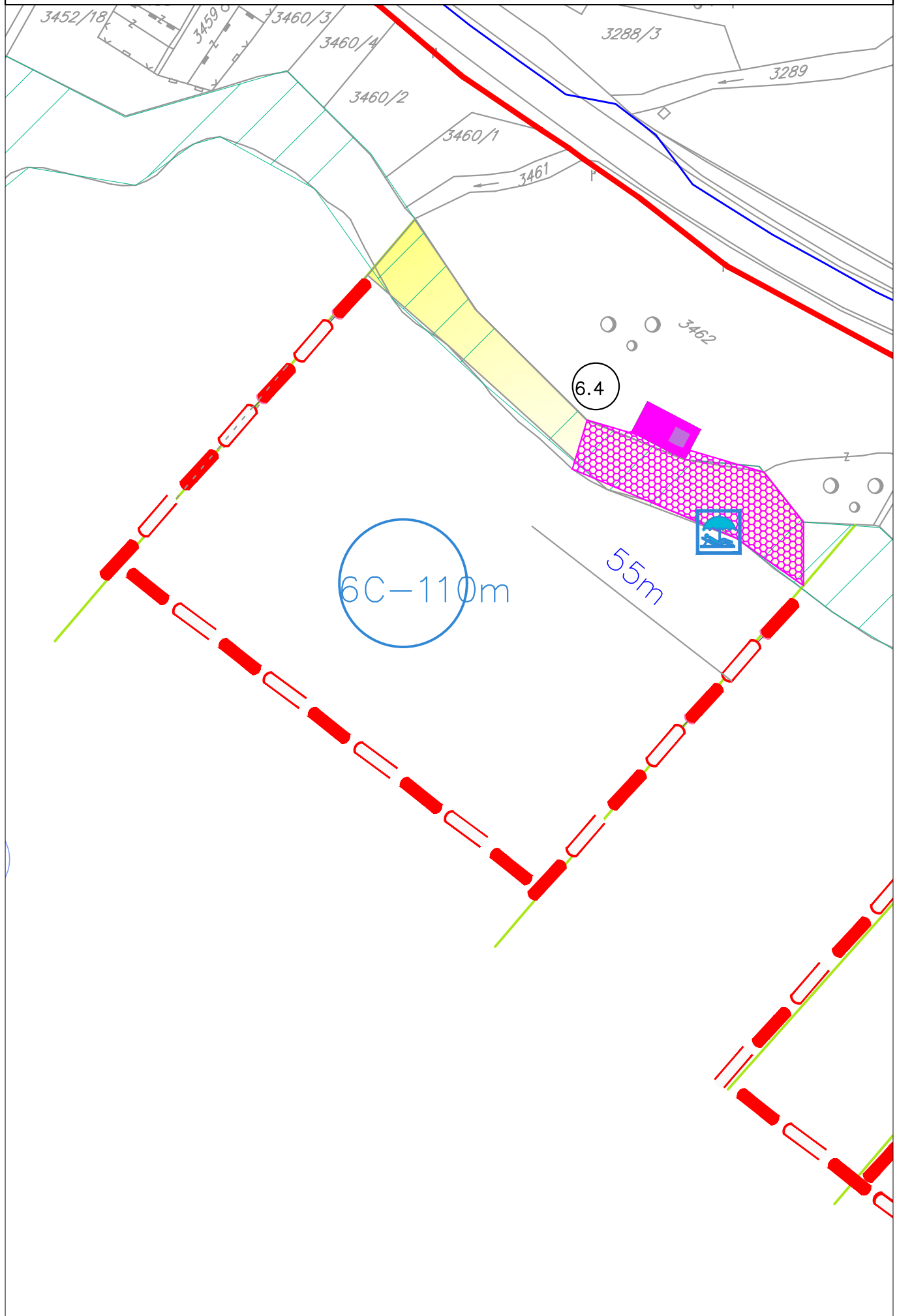

IZMJENE I DOPUNE PLANA OBJEKATA PRIVREMENOG KARAKTERA U ZONI  
MORSKOG DOBRA U OPŠTINI BAR ZA PERIOD 2016.–2018. GOD.  
LOKACIJA BR. 6 – ŠUŠANJ

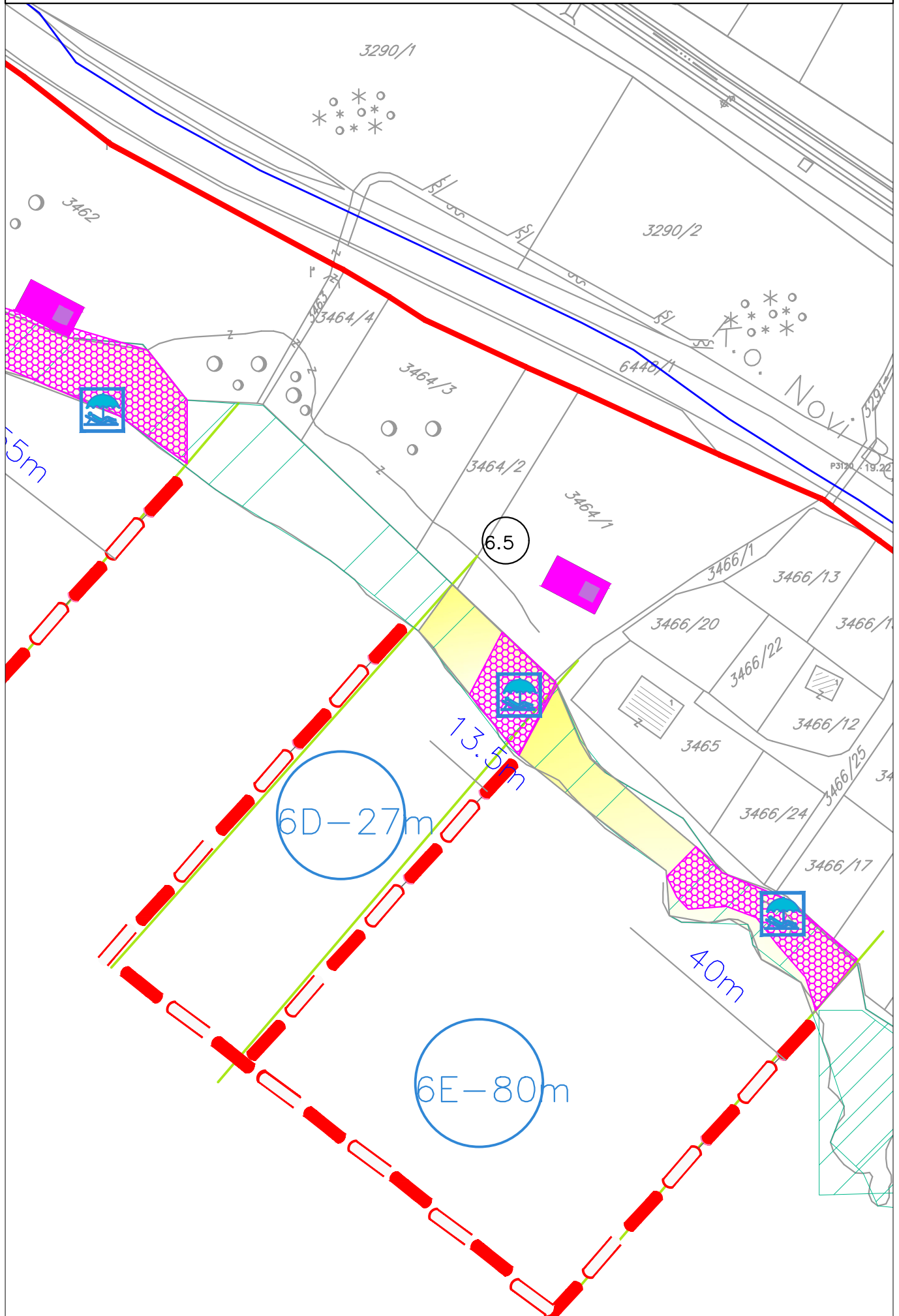

IZMJENE I DOPUNE PLANA OBJEKATA PRIVREMENOG KARAKTERA U ZONI  
MORSKOG DOBRA U OPŠTINI BAR ZA PERIOD 2016.–2018. GOD.  
LOKACIJA BR. 6 – ŠUŠANJ

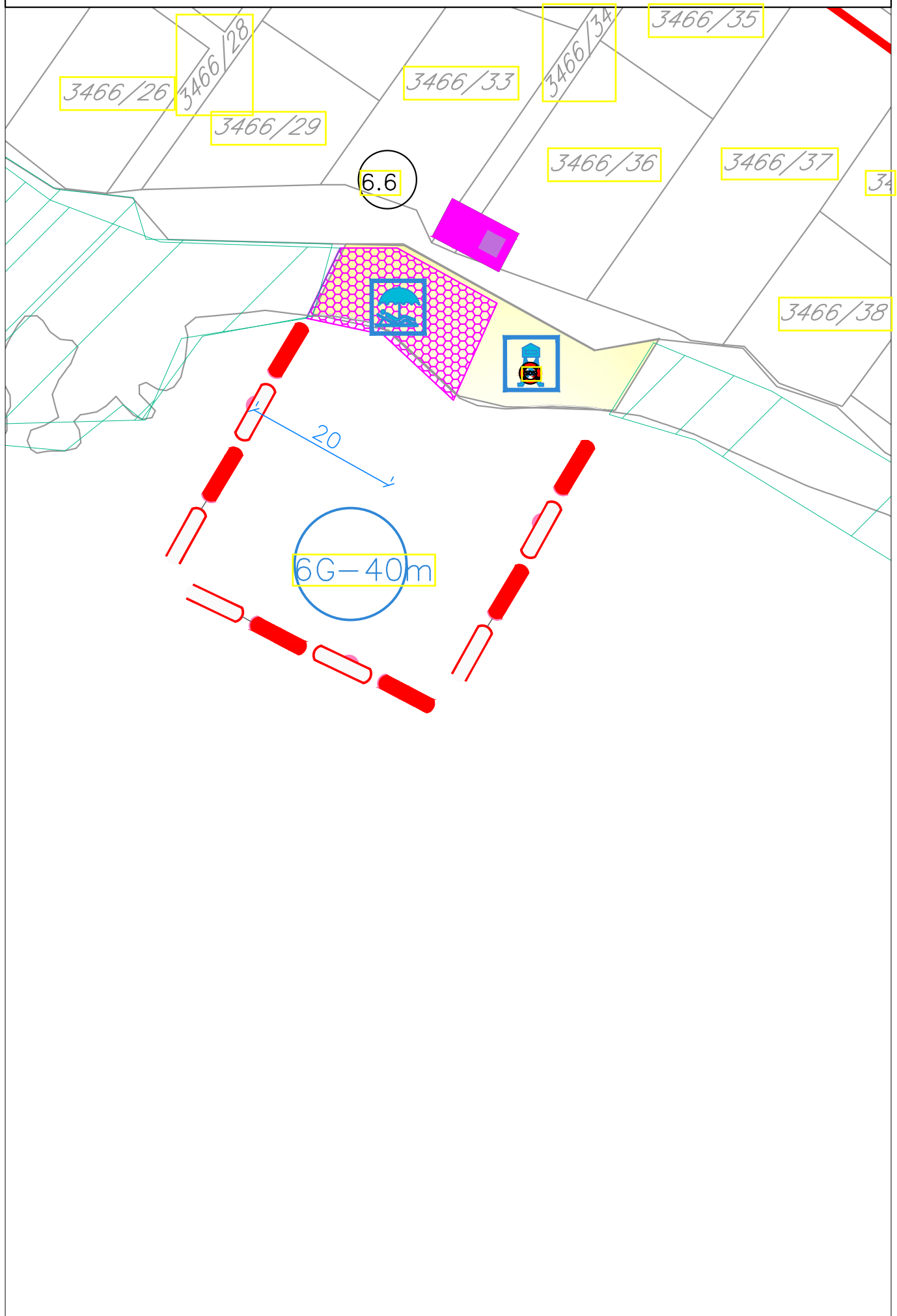

LOKACIJA br. 7 : ŠUŠANJ, ŽUKOTRLICA, ŠUMA "LEKOVI A"

PRIVREMENI OBJEKTI

br. lok.	tip objekata	katastarska parcela	namjena	dimenzije	opis privremenog objekta
7.1	zabavne igre za djecu	3478/2 K.O. Novi Bar	zabavne igre za djecu	P = 50 m <sup>2</sup>	Tipski aparati na postojećoj betonskoj podlozi
7.2	privremeni objekt sa terasom	3478/1 K.O. Novi Bar	ugostiteljska djelatnost	Ugostiteljski objekt: P = 32m <sup>2</sup> , kuhinja: P = 4m <sup>2</sup> , terasa1: P=30 m <sup>2</sup> terasa2: P=100 m <sup>2</sup> punkt za izdavanje hrane: 10m <sup>2</sup>	zidani i skeletni konstruktivni sistem sa fasadom od lakih materijala (drvo, aluminijum, staklo), terasa natkrivena prirodnom hladovinom i tipskim drvenim suncobranima bijele ili bež boje ili drvenom, metalnom, konstrukcijom sa pokriva em platnom, trskom i sli nim lakim materijalima. U zimskom periodu može se odobriti zatvaranje dijela terase lakom montažno demontažnom konstrukcijom od PVC materijala i stakla.
7.3	privremeni objekt sa terasom	3478/1 K.O. Novi Bar	ugostiteljska djelatnost- restoran	restoran: P = 90 m <sup>2</sup> , zatvorena terasa: P=25 m <sup>2</sup> otvorena terasa: P=35 m <sup>2</sup> terasa2: P=100 m <sup>2</sup> pomo ni objekt-roštilj P= 10m <sup>2</sup>	zidani i skeletni konstruktivni sistem sa fasadom od lakih materijala (drvo, aluminijum, staklo), terasa natkrivena prirodnom hladovinom i tipskim drvenim suncobranima bijele ili bež boje ili drvenom, metalnom, konstrukcijom sa pokriva em platnom, trskom I sli nim lakim materijalima. U zimskom period može se odobriti zatvaranje dijela terase lakom montažno demontažnom konstrukcijom od PVC materijala I stakla. Uz objekt se postavlja montažno demontažni objekt – roštilj. U zimskom periodu može se odobriti zatvaranje dijela terase lakom montažno demontažnom konstrukcijom od PVC materijala i stakla
7.4	privremeni objekt sa terasom	3478/1 K.O. Novi Bar	ugostiteljska djelatnost	kafe bar: P = 32 m <sup>2</sup> , Kuhinja: 4 m <sup>2</sup> , Punkt za izdavanje hrane: 10m <sup>2</sup> terasa: P=30 m <sup>2</sup> terasa2: P=100 m <sup>2</sup>	zidani i skeletni konstruktivni sistem sa fasadom od lakih materijala (drvo, aluminijum, staklo), terasa natkrivena prirodnom hladovinom i tipskim drvenim suncobranima bijele ili bež boje ili drvenom, metalnom, konstrukcijom sa pokriva em platnom, trskom i sli nim lakim materijalima. Zastakljivanje dijela terase staklenim kliznim sistemima je mogu e isklju ivo u zimskom periodu. Klizno preklapaju i sistem zastakljivanja omogu ava potpuno otvaranje terase u ljetnjem periodu, a zbog ve ih dimenzija kliznih vrata u odnosu na klasi na vrata sa krilnim otvaranjem, ne



br. lok.	tip objekata	katastarska parcela	namjena	dimenzije	opis privremenog objekta
					zatvaraju vidik u zimskom periodu
NAPOMENA: Uz lokaciju 7.2 , 7.3 i 7.4 pove ane površine terasa su postavljene na daš anoj podlozi i ne mogu se betonirati.					
7.5	montažni objekat	3481 K.O. Novi Bar	trgovinska djelatnost	P = 18 m <sup>2</sup> izložbeni prostor: P = 21.5 m <sup>2</sup>	montažno-demontažna metalna ili drvena konstrukcija natkrivena tendom bijele boje
7.6	montažni objekat	3481 K.O. Novi Bar	trgovinska djelatnost	P = 15 m <sup>2</sup> izložbeni prostor: P = 13 m <sup>2</sup>	montažno-demontažna metalna ili drvena konstrukcija natkrivena tendom bijele boje
7.15	sanitarni objekat	3478/1 K.O.Novi Bar	sanitarni objekat	P = 36 m <sup>2</sup>	postoje i armirano betonski zidani objekat
7.16	sanitarni objekat	3478/1 K.O.Novi Bar	sanitarni objekat	P = 36 m <sup>2</sup>	postoje i armirano betonski zidani objekat
7.17	sanitarni objekat	3478/1 K.O.Novi Bar	sanitarni objekat	P = 36 m <sup>2</sup>	postoje i armirano betonski zidani objekat

#### DJELOVI MORSKOG DOBRA

br. lok.	tip objekata	katastarska parcela	Namjena	dimenzije (dužina i površina)	opis privremenog objekta
7A	KUPALIŠTE		JAVNO URE ENO	cca 50m – 750m <sup>2</sup>	
7.7	montažni objekat sa terasom	3466/4 K.O.Novi Bar I	ugostiteljska djelatnost	šank: P = 27 m <sup>2</sup> roštilj: P = 22 m <sup>2</sup> terasa: P=100 m <sup>2</sup>	Šank od drvenim montažno demontažnih elemenata natkriven tendom. Terasa na daš anim denivelisanim platoima natkrivena sa montažno demontažnim lameliranom drvenom konstrukcijom.
7B	KUPALIŠTE		JAVNO URE ENO	cca 87m – 1140m <sup>2</sup>	
7.8	montažni objekat –plažni bar	3476 K.O.Novi Bar I	ugostiteljska djelatnost	P = 18.50 m <sup>2</sup> terasa: P=149 m <sup>2</sup>	montažno demontažna drvena konstrukcija na daš anoj podlozi
7C	KUPALIŠTE		JAVNO URE ENO	cca 135m – 2344 m <sup>2</sup>	
7.9	montažni objekat –plažni bar sa terasom	3476 K.O.Novi Bar I	ugostiteljska djelatnost	P = 24 m <sup>2</sup> terasa: P = 176 m <sup>2</sup>	montažno demontažna drvena konstrukcija na daš anoj podlozi
7.10	konzervator	3476 K.O. Novi Bar	prodaja sladoleda	1,20 m x 0,60 m	tipski, fabri ki proizvedeni aparat natkriven suncobranom
7.11	konzervator	3476 K.O. Novi Bar	prodaja sladoleda	1,20 m x 0,60 m	tipski, fabri ki proizvedeni aparat natkriven suncobranom
7D	KUPALIŠTE		JAVNO URE ENO	cca160m -2325m <sup>2</sup>	
7E	KUPALIŠTE		JAVNO URE ENO	cca160m – 4100m <sup>2</sup>	
7F	KUPALIŠTE		JAVNO URE ENO	cca160m – 4100m <sup>2</sup>	
7.20	konzervator	3476 K.O. Novi Bar	prodaja sladoleda	1,20 m x 0,60 m	tipski, fabri ki proizvedeni aparat natkriven suncobranom
7G	KUPALIŠTE		JAVNO URE ENO	cca62m – 1727m <sup>2</sup>	
7.13	montažni objekat sa terasom – plažni bar	3488 K.O. Novi Bar	ugostiteljska djelatnost	šank: P = 12 m <sup>2</sup> terasa: P = 88 m <sup>2</sup>	montažno-demontažna drvena konstrukcija na daš anoj podlozi, natkrivena trskom, terasa natkrivena drvenim suncobranima od trske
7H	KUPALIŠTE		JAVNO URE ENO	cca90m – 2620m <sup>2</sup>	
7.14	terasa ugostiteljskog	3488 K.O. Novi Bar	ugostiteljska djelatnost	P = 50 m <sup>2</sup>	montažno demontažna drvena konstrukcija na pijesku

br. lok.	tip objekata	katastarska parcela	Namjena	dimenzije (dužina i površina)	opis privremenog objekta
	objekta – plažni bar				natkrivena suncobranima tipskim
71	KUPALIŠTE		JAVNO URE ENO	cca 70m-2130m <sup>2</sup> + 30m održavanje	
7.12	montažni objekat sa terasom – plažni bar	3488 K.O. Novi Bar	ugostiteljska djelatnost	šank: P = 20m <sup>2</sup> terasa: P = 50 m <sup>2</sup>	montažno-demontažna drvena konstrukcija na daš anoj podlozi, natkrivena trskom, terasa natkrivena tendom sa mogu noš u zatvaranja u zimskom periodu

IZMJENE I DOPUNE PLANA OBJEKATA PRIVREMENOG KARAKTERA U ZONI MORSKOG DOBRA U OPŠTINI BAR ZA PERIOD 2016.–2018. GOD.  
LOKACIJA BR. 7 – ŠUŠANJ

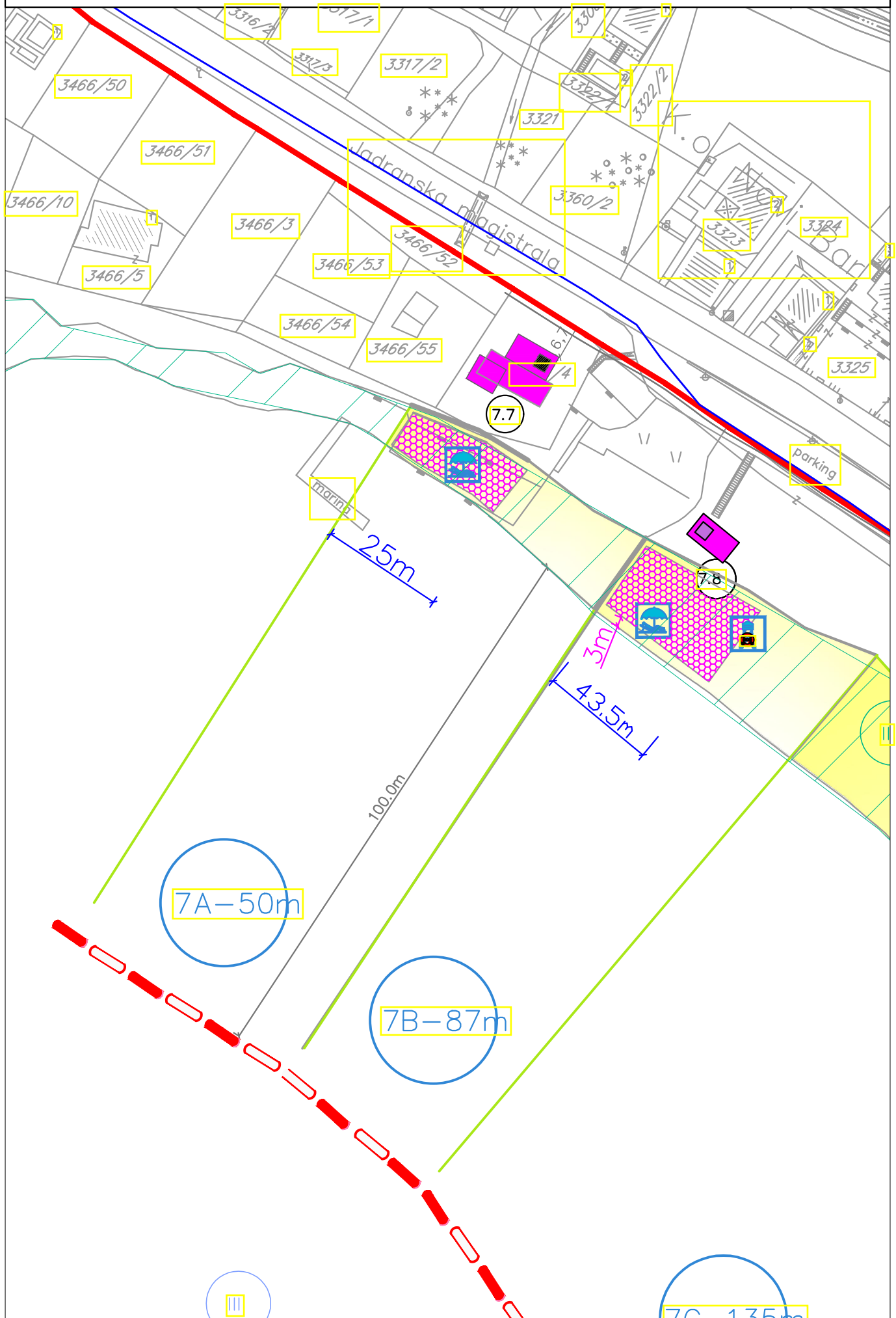

IZMJENE I DOPUNE PLANA OBJEKATA PRIVREMENOG KARAKTERA U ZONI  
MORSKOG DOBRA U OPŠTINI BAR ZA PERIOD 2016.–2018. GOD.  
LOKACIJA BR. 7 – ŠUŠANJ

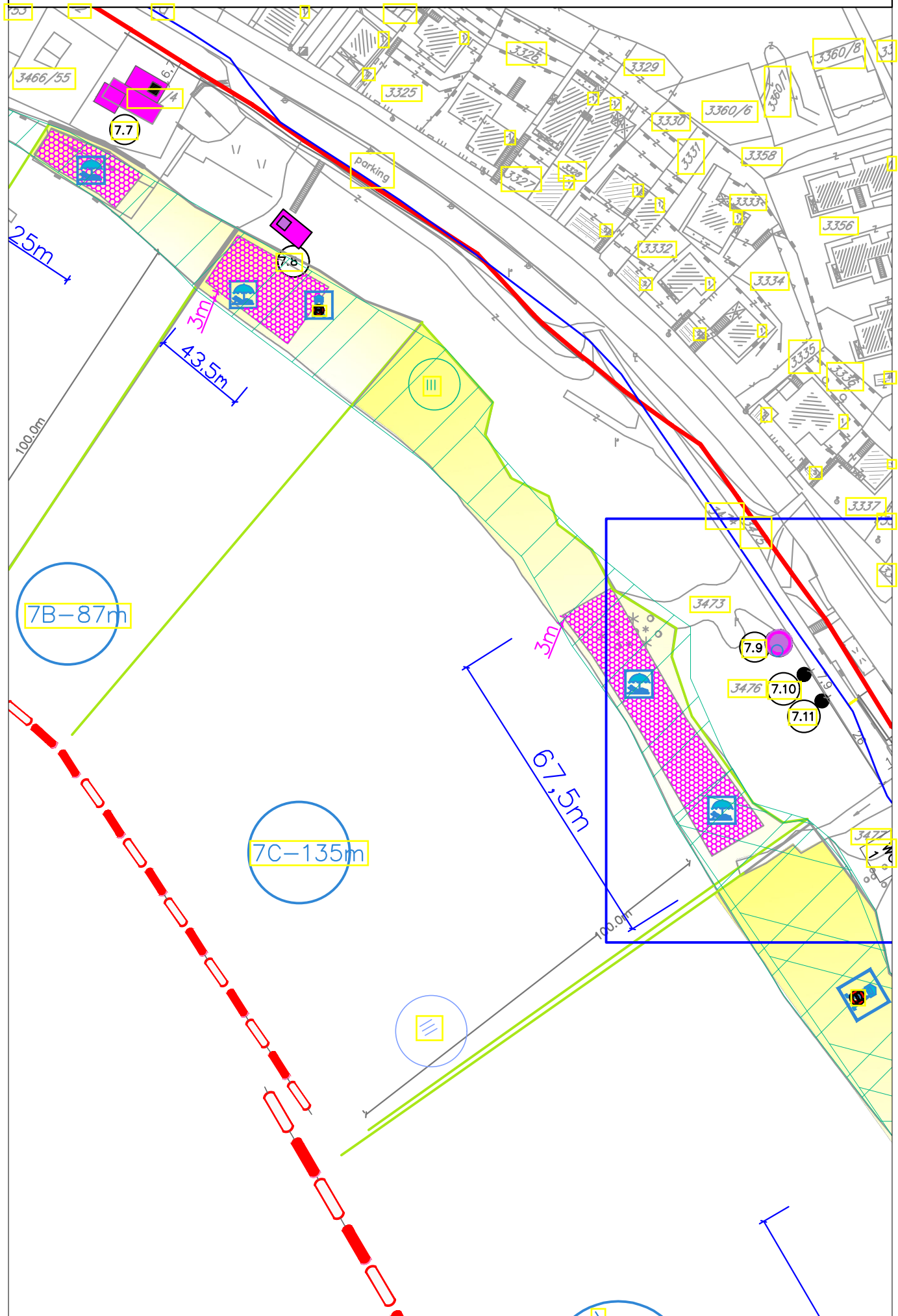

IZMJENE I DOPUNE PLANA OBJEKATA PRIVREMENOG KARAKTERA U ZONI  
MORSKOG DOBRA U OPŠTINI BAR ZA PERIOD 2016.–2018. GOD.  
LOKACIJA BR. 7 – ŠUŠANJ

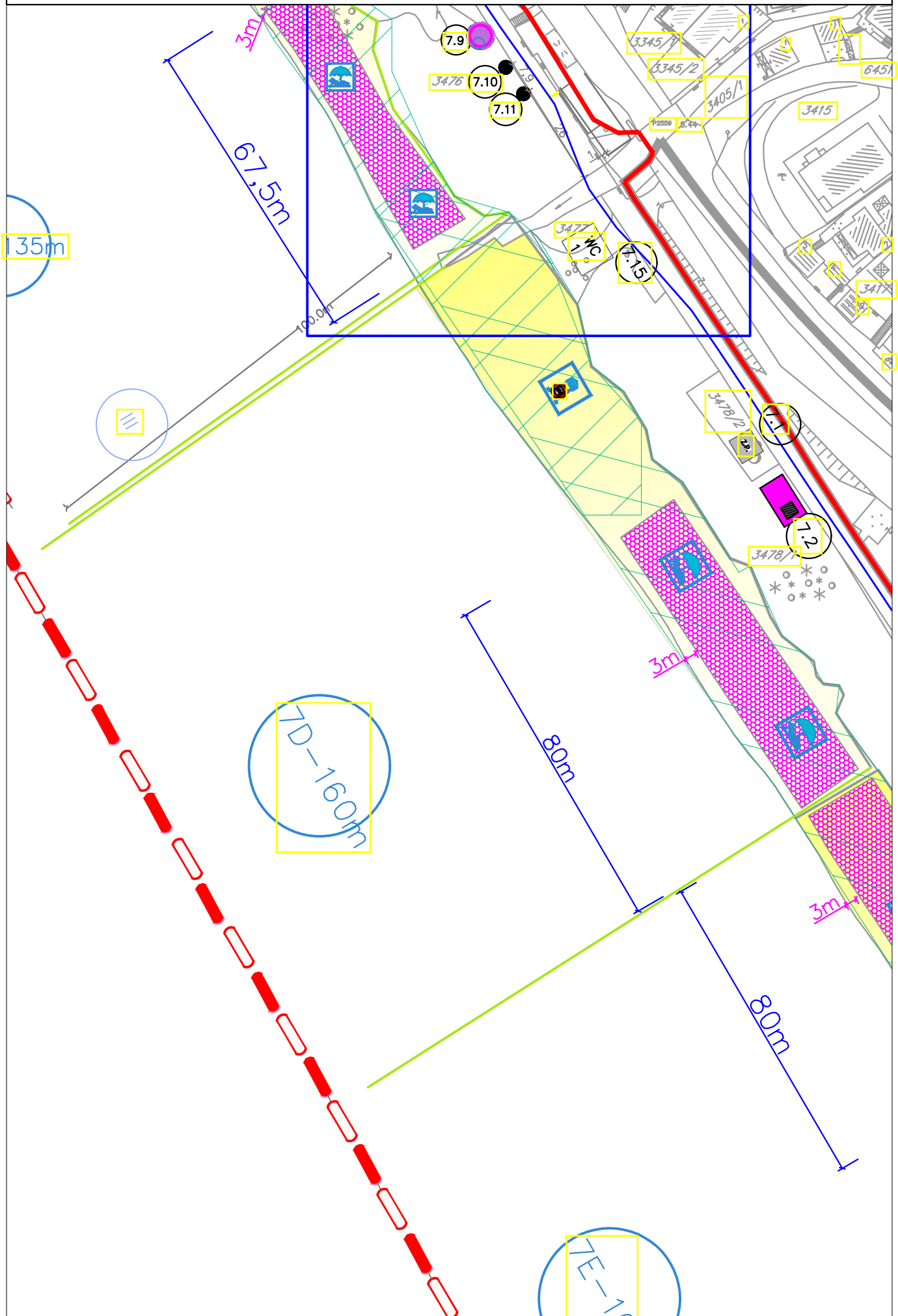



IZMJENE I DOPUNE PLANA OBJEKATA PRIVREMENOG KARAKTERA U ZONI  
MORSKOG DOBRA U OPŠTINI BAR ZA PERIOD 2016.–2018. GOD.  
LOKACIJA BR. 7 – ŠUŠANJ

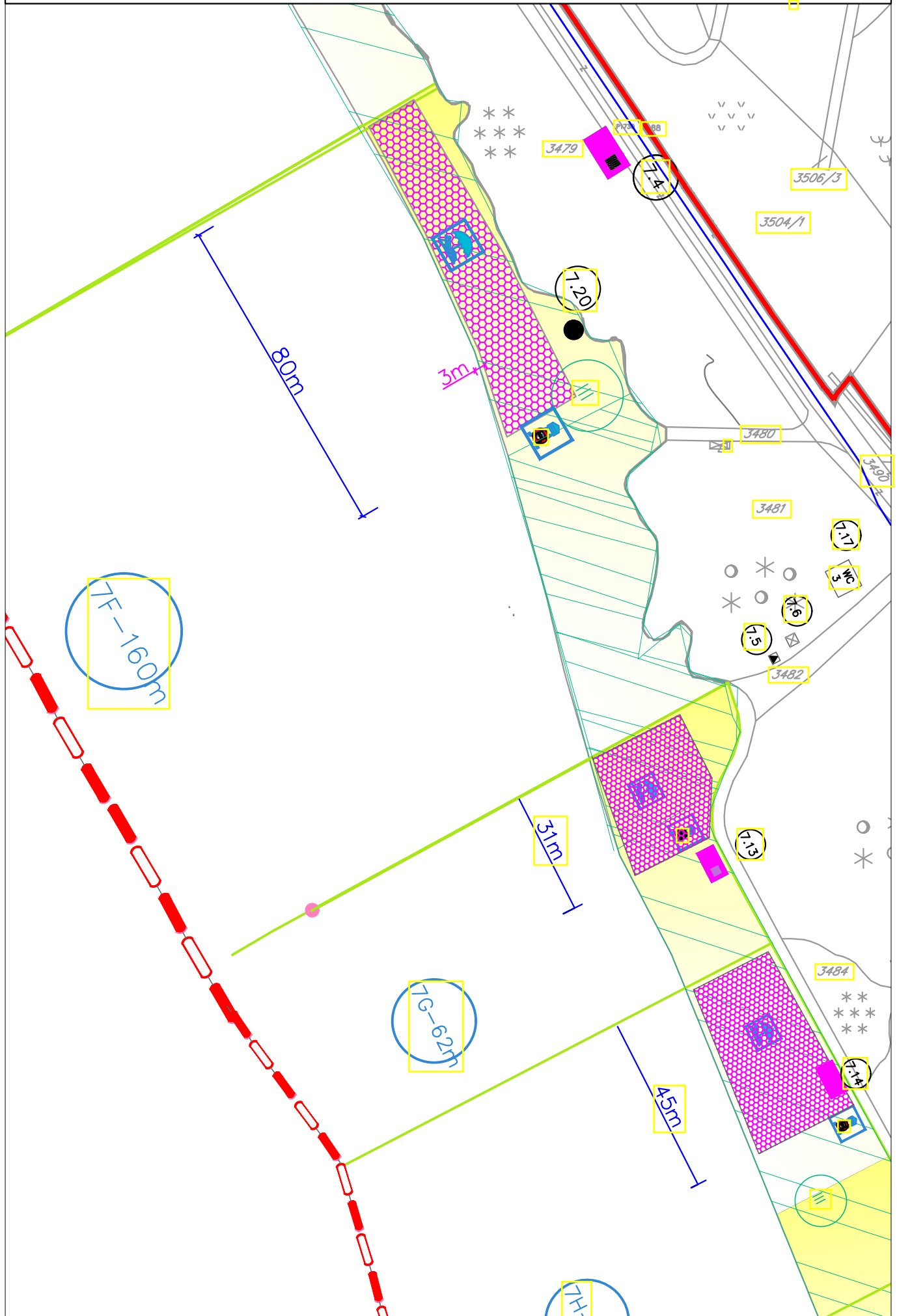

IZMJENE I DOPUNE PLANA OBJEKATA PRIVREMENOG KARAKTERA U ZONI  
MORSKOG DOBRA U OPŠTINI BAR ZA PERIOD 2016.–2018. GOD.  
LOKACIJA BR. 7 – ŠUMA LEKOVIĆ

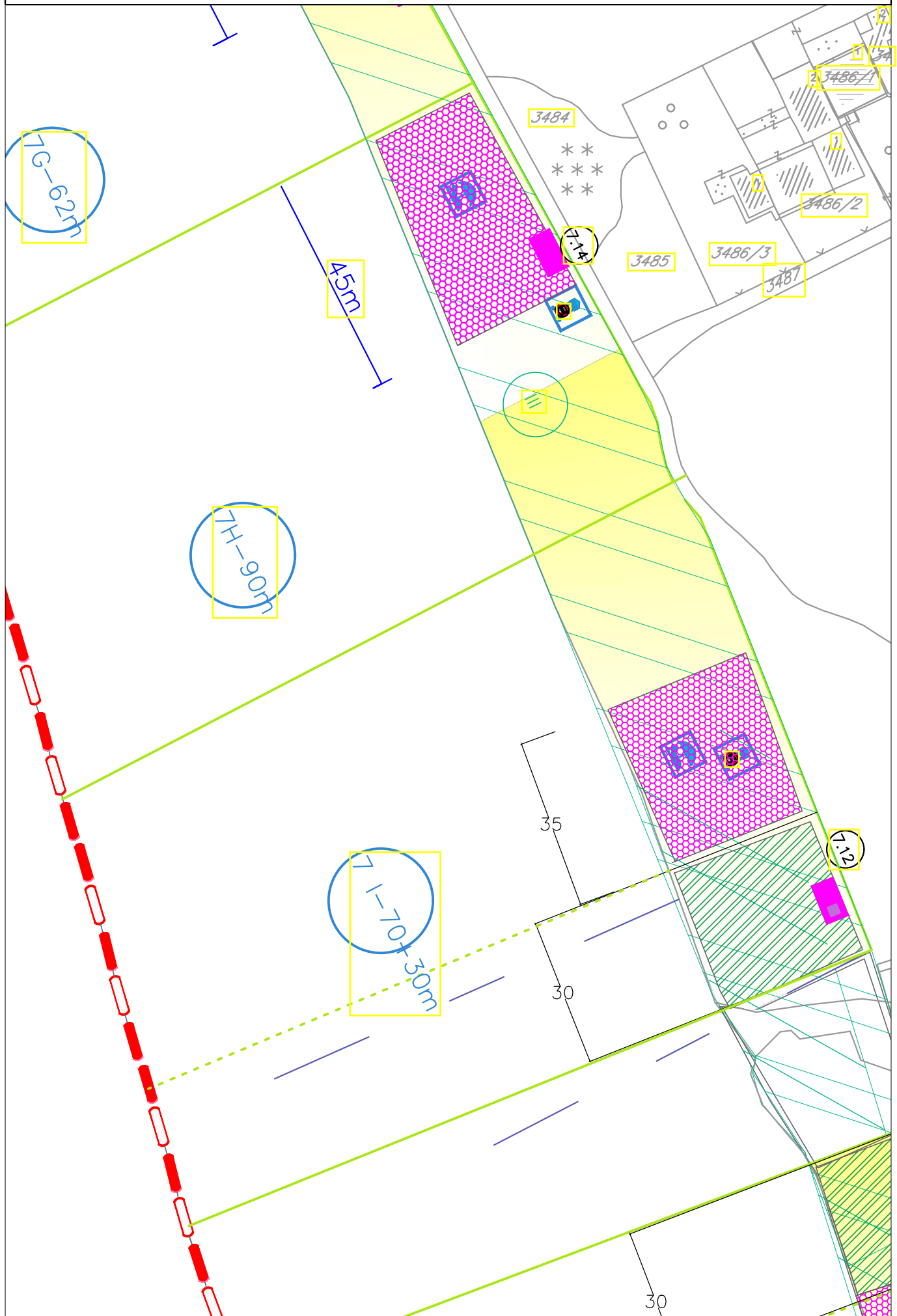



# LOKACIJA br. 8 : TOPOLICA

## PRIVREMENI OBJEKTI

br. lok.	tip objekata	katstarska parcela	namjena	dimenzije	opis privremenog objekta
8.1	privremeni objekat sa terasom	5732 K.O. Novi Bar	ugostiteljska djelatnost	objekat: P = 50 m <sup>2</sup> terasa: P = 50 m <sup>2</sup>	montažni objekat od drvenih elemenata terasa natkrivena tipskim kvadratnim suncobranima bijele ili bež boje
8.2	privremeni objekat sa terasom	5731 K.O. Novi Bar	ugostiteljska djelatnost	objekat: P = 47 m <sup>2</sup> pomo ni sank: P = 17.5 m <sup>2</sup> terasa: P = 192 m <sup>2</sup>	postoje i objekat, terasa natkrivena tipskim kvadratnim suncobranima bijele ili bež boje
8.3	punkt za iznajmljivanje bicikala	5738 K.O. Novi Bar	iznajmljivanje bicikala	P = 5m2	tipski drveni punkt uz postavljanje stalaka za bicikla u dužini od 5m
8.4	montažni objekat sa terasom "Planet"	5738 K.O. Novi Bar	ugostiteljska djelatnost	šank: P = 10 m <sup>2</sup> terasa: P = 153 m <sup>2</sup> + 93 m <sup>2</sup> magacin: P = 11.20m <sup>2</sup> toalet: P = 6.2 m <sup>2</sup>	drveni montažni šank, terasa na postoje o j poplo anoj podlozi natkrivena drvenom konstrukcijom i leksan plo ama
8.10	konzervator i promotivni pult	5738 K.O. Novi Bar	prodaja sladoleda	1.20 m x 0,60 m	tipski, fabri ki proizvedeni aparat natkriven suncobranom
8.14	reklamni pano	5733 K.O. Novi Bar	informativne usluge	Visina: 2.5 m Širina 1m	tipski interaktivni digitalni pano Za postavljanje potrebna pismena saglasnost Opštine Bar i TO Bar
8.15	reklamna tabla	5737 K.O. Novi Bar	informativne usluge	Visina: 268cm Širina: 756cm Dubina: 95	Metalna konstrukcija - reklamni logo. Logo se montira na predhodno pripremljeno betonsko postolje

## DJELOVI MORSKOG DOBRA

br. lok	tip objekata	katstarska parcela	namjena	dimenzije (dužina i površina)	opis privremenog objekta
8A	KUPALI ŠTE		JAVNO URE ENO	cca 50m-722m <sup>2</sup> + 30m održavanje	
8.12	konzervator i rashladna vitrina	5732 K.O. Novi Bar	prodaja sladoleda i sokova u industrijskoj ambalaža	P = 8 m <sup>2</sup>	tipski, fabri ki proizvedeni aparati postavljeni na drvenoj podlozi i natkriveni suncobranima u bijeloj ili bež boji
8B	KUPALI ŠTE		JAVNO URE ENO	cca105m-800m <sup>2</sup> +75m održavanje	
8.5	montažni objekat sa terasom	5732 K.O. Novi Bar	ugostiteljska djelatnost	šank: P = 15 m <sup>2</sup> terasa: P = 65 m <sup>2</sup>	montažno demontažna metalna konstrukcija šanka obložena drvetom, terasa na postoje o j podlozi, pokrivena suncobranima od trske i prirodnom hladovinom bora
8.9	konzervator	5732 K.O. Novi Bar	prodaja sladoleda	1.20 m x 0.60 m	tipski, fabri ki proizvedeni aparat natkriven suncobranom
8C	KUPALI ŠTE		JAVNO URE ENO	cca140m– 1110m <sup>2</sup> +50 održavanje	
8.6	montažni objekat - sa terasom	5731 K.O. Novi Bar	ugostiteljska djelatnost	P =28 m <sup>2</sup> Terasa1 : P = 50 m <sup>2</sup> terasa 2: P = 50 m <sup>2</sup>	montažno demontažna drvena konstrukcija na daš anoj podlozi

br. lok	tip objekata	katastarska parcela	namjena	dimenzije (dužina i površina)	opis privremenog objekta
					terasa 1 se postavlja na daš anu podlogu montažno demontažnog karaktera i natkriva drvenom, metalnom, konstrukcijom sa pokriva em platnom, trskom i sli nim lakim materijalima. Zastakljivanje terase 1 dozvoljeno je samo staklenim kliznim sistemima i mogu e je isklju ivo u zimskom periodu i sa svih strana. Klizno preklapaju i sistem zastakljivanja omogu ava potpuno otvaranje terase u ljetnjem periodu, a zbog ve ih dimenzija kliznih vrata u odnosu na klasi na vrata sa krilnim otvaranjem, ne zatvaraju vidik u zimskom periodu. Terasa 2 se postavlja na daš anu podlogu montažno demontažnog karaktera i natkriva tipskim suncobranima bež ili bijele boje
8.13	zabavni park za djecu	5733 K.O. Novi Bar	zabavne igre	P= 100 m <sup>2</sup>	postoje a podloga u sa tipskim sadržajima za zabavu djece
8E	KUPALIŠTE		HOTELSKO URE ENO	cca 80m – 992m <sup>2</sup>	
8F	KUPALIŠTE		JAVNO URE ENO	cca120m – 7862m <sup>2</sup> +50m1 održavanje	
8.8	montažni objekat sa terasom	6456 K.O. Novi Bar	ugostiteljska djelatnost	šank: P = 20 m <sup>2</sup> terasa: P = 118 m <sup>2</sup>	montažno demontažna drvena konstrukcija na daš anoj podlozi na plaži, terasa natkrivena drevenom lameliranom konstrukcijom montažno-demontažnog karaktera. Zastakljivanje terase staklenim kliznim sistemima je mogu e isklju ivo u zimskom periodu. Klizno preklapaju i sistem zastakljivanja omogu ava potpuno otvaranje terase u ljetnjem periodu, a zbog ve ih dimenzija kliznih vrata u odnosu na klasi na vrata sa krilnim otvaranjem, ne zatvaraju vidik u zimskom periodu.
8.9	Privremeni objekat	6456 K.O. Novi Bar Plaža Topolice uz veliko pristanište	Pristup vodi za osobe sa invaliditetom sa pristupnim stazama i platoom za sun anje	- Drvena pristupna staza dužine 100m širine 1,5m - Plato za sun anje dimenzija 3x3m, P= 9+9 =18m <sup>2</sup> - armirano betonska silazna rampa u more 41m x 2m + 6 x 3m= 82+18+18 = 118 m <sup>2</sup>	-Pristupne staze su izra ene od drvenih gredica I dasaka sibirskog ariša -Plato za sun anje su izgra eni od drvenih gredica kao osnove I dasaka sibirskog ariša -armirano betonska silazna rampa u more podaš ana sibirskim arišem. Sa obostranom ogradom od cjevastih profila 50mm od inoxa visine 90cm.

br. lok	tip objekata	katastarska parcela	namjena	dimenzije (dužina i površina)	opis privremenog objekta
8.11	Sport i rekreacija na plaži	6456 K.O. Novi Bar Plaža Topolice uz veliko pristanište	Sportsko rekreativne aktivnosti na plaži	P= 200m <sup>2</sup>	Sportsko rekreativne aktivnosti na plaži, gdje je igra i sli no na postoje oj podlozi

IZMJENE I DOPUNE PLANA OBJEKATA PRIVREMENOG KARAKTERA U ZONI  
MORSKOG DOBRA U OPŠTINI BAR ZA PERIOD 2016.–2018. GOD.  
LOKACIJA BR. 8 – TOPOLICA

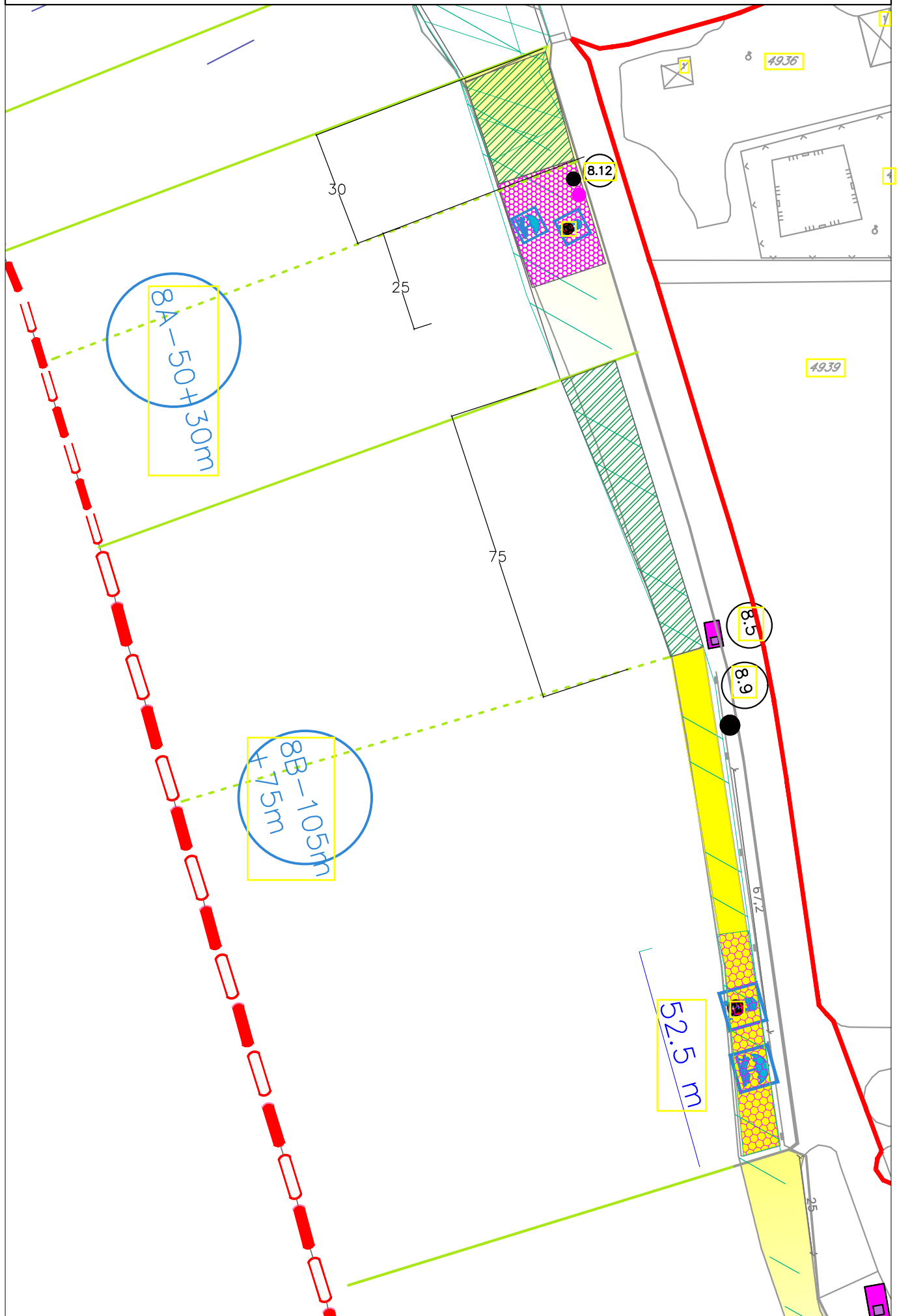

IZMJENE I DOPUNE PLANA OBJEKATA PRIVREMENOG KARAKTERA U ZONI  
MORSKOG DOBRA U OPŠTINI BAR ZA PERIOD 2016.–2018. GOD.  
LOKACIJA BR. 8 – TOPOLICA

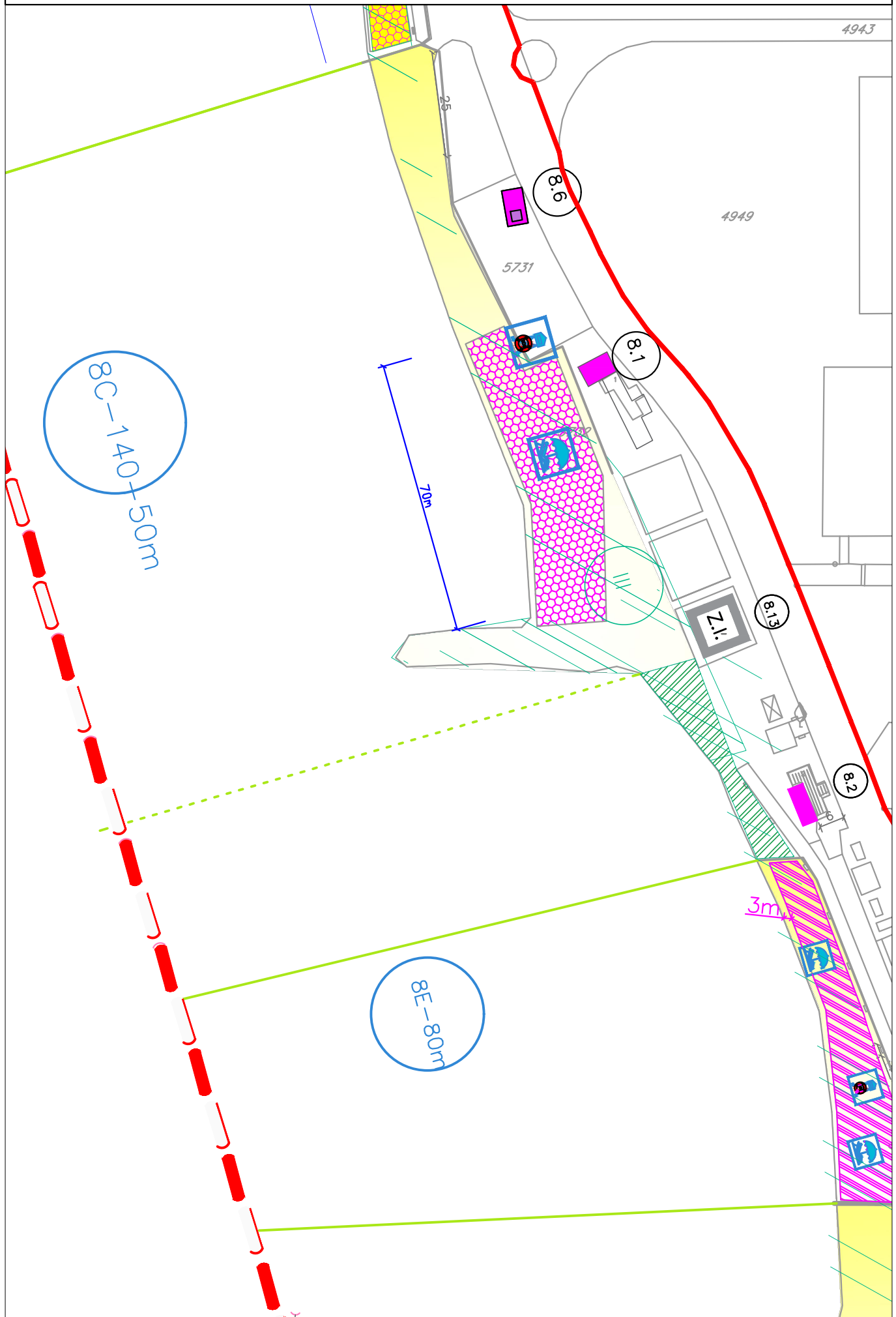

IZMJENE I DOPUNE PLANA OBJEKATA PRIVREMENOG KARAKTERA U ZONI  
MORSKOG DOBRA U OPŠTINI BAR ZA PERIOD 2016.–2018. GOD.  
LOKACIJA BR. 8 – TOPOLICA

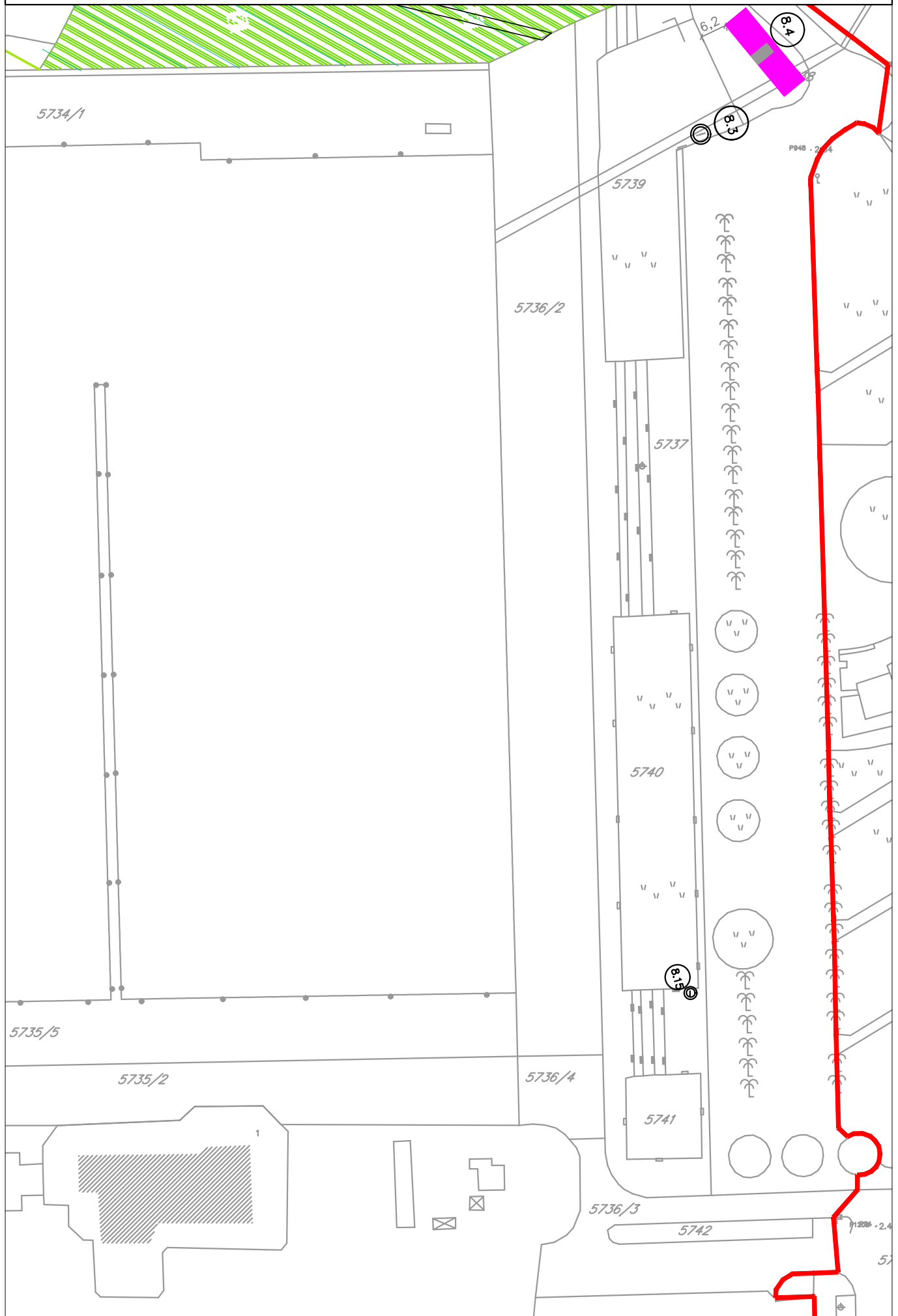

IZMJENE I DOPUNE PLANA OBJEKATA PRIVREMENOG KARAKTERA U ZONI  
MORSKOG DOBRA U OPŠTINI BAR ZA PERIOD 2016.–2018. GOD.  
LOKACIJA BR. 8 – TOPOLICA

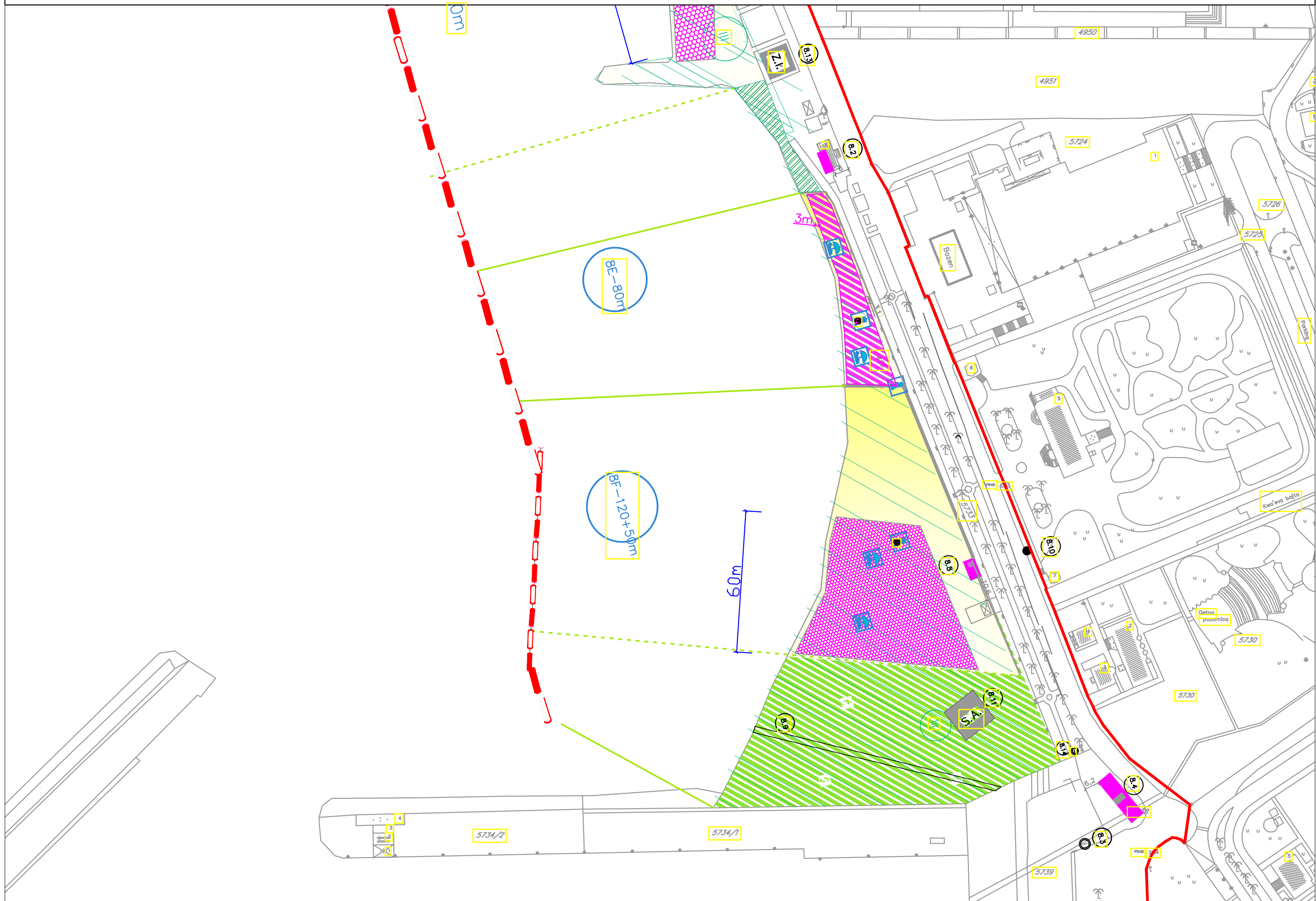

## LOKACIJA br. 9 : LUKA BAR

### PRIVREMENI OBJEKTI

br. lok.	tip objekata	katastarska parcela	namjena	dimenzije	opis privremenog objekta
9.1	montažni objekat sa terasom	6492/41 , 6492/45 i 6492/46 K.O. Novi Bar	ugostiteljska djelatnost	P osnova=902 m2, galerija: P=390 m2, otvorena terasa: P=223m2, kancelarijski prostor osnova: P=95 m2, sprat: P=68 m2, bazen: P=256m2, šank: P=53 m2, pokrivene pješ. komunikacije i prostor oko bazena: P=367 m2	Montažno demontažna metalna rešetkasta konstrukcija objekta. Podloga-mermerne ili kerami ke plo ice. Galerija u okviru objekta. Pokrivanje i bo no zatvaranje objekta impregniranim platnom ili lakom montažno demontažnom konstrukcijom od al. fasadnih sendvi panela i stakla. Otvorena terasa po dužini objekta može se nadkriti namotavaju om tendom. Šank uz bazen od lakih montažno demontažnih el. i platna. Pješa ke komunikacije nadkrivene lakom montažnom konstrukcijom i platnom. Sve prema dostavljenom idejnom projektu
9.2	parking	6492/41 , 6492/45 i 6492/46 K.O. Novi Bar	Parkiranje vozila	P =4900 m2,	postoje a asfaltirana površina parterno ure ena
9.3	postoje i silosi	6502 K.O.Novi Bar	silosi za cement	6 x 500 t	
9.4	planirani silosi	6502 K.O.Novi Bar	silosi za cement	4 x 850 t	
9.5	rezervoar	6502/1 K.O. Novi Bar	Uslužno servisna djelatnost	Rezervoar – 50m <sup>3</sup>	eli ni nadzemni prenosni cilindri ni dvoplašni skladišni rezervoar za dizel gorivo zapremine 50m <sup>3</sup> za potrebe napajanja plovnih objekata u slobodnoj zoni Luke Bar. Za postavljanje rezervoara obezbijediti svu potrebnu dokumentaciju u skladu sa Zakonom.
9.6	Montažni objekat	6480/1 K.O. Novi Bar	Sportska sala	Dimenzije: 44.10mx34m P=1500 m2	Montažno demontažna eli na ili drvena konstrukcija natkrivena platnom. Od Uprave za zaštitu kulturnih dobara pribaviti Konzervatorske uslove.
9.7	Montažni objekat	dio k.p. 1712/1 K.O. Polje	Sklonište za napunštene životinje	Površina kompleksa=5000 m2 -Upravna zgrada -boksevi za smještaj životinja	Montažno demontažna eli na konstrukcija.  Kapacitet skloništa za životinje je kapaciteta do 200 životinja, od ega je 4/5 za pse i 1/5 za ma ke.  Boksevi za smještaj životinja e biti projektovani prema uslovima koji su propisani pravilnikom za ovu vrstu



br. lok.	tip objekata	katastarska parcela	namjena	dimenzije	opis privremenog objekta
					<p>objekata. Za boravak životinja na otvorenom je predviđena površina od 1000m<sup>2</sup>, koja je ograničena i obezbijeđena površinom za boravak životinja.</p> <p>Upravna zgrada: objekat se sastoji od kancelarijskog dijela sa prostorijama za posjetioce, prostora za veterinarsku službu, magacinskog dijela i sanitarnog dijela za zaposlene.</p> <p>Projekat skloništa za napuštenje životinje se izvoditi na osnovu Glavnog projekata skloništa za napuštene životinje sa pratećom infrastrukturom. Od Uprave za zaštitu kulturnih dobara pribaviti Konzervatorske uslove.</p>
9.8	Montažni objekat	6492/31 KO Novi Bar	Objekat za skladištenje	P=25*12=300m <sup>2</sup> H=5m	Montažno demontažni objekat metalne ili drvene konstrukcije sa limenim krovom, max visine 5 m koji služi isključivo za skladištenje materijala, opreme i sl.
Napomena: Privremeni objekti 9.3 i 9.4 se odobriti nakon dostavljanja Revidovanog Glavnog projekta sa svim potrebnim elaboratima i saglasnostima za ovu vrstu objekata					

IZMJENE I DOPUNE PLANA OBJEKATA PRIVREMENOG KARAKTERA U ZONI  
MORSKOG DOBRA U OPŠTINI BAR ZA PERIOD 2016.–2018. GOD.  
LOKACIJA BR. 9 – LUKA BAR

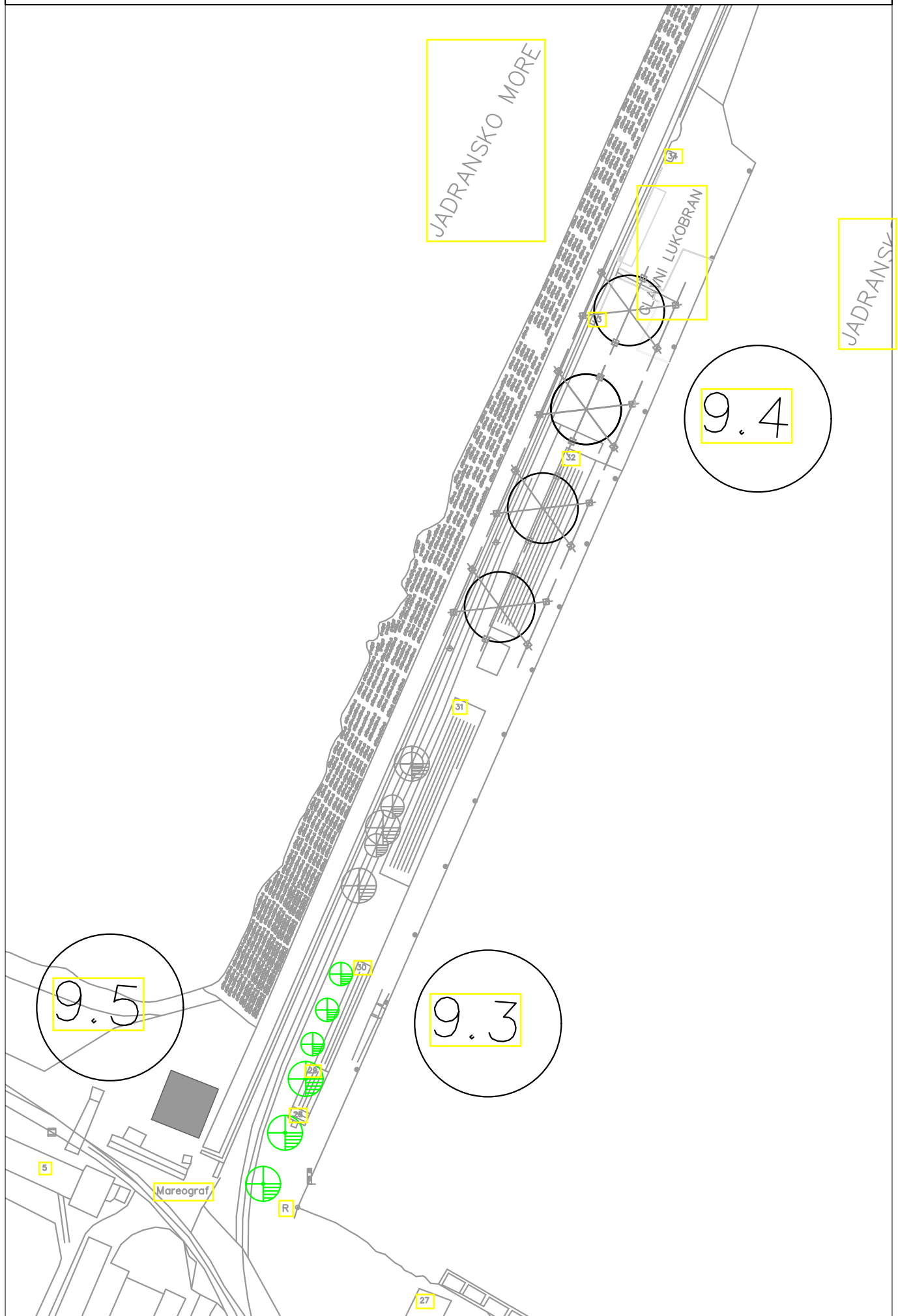

IZMJENE I DOPUNE PLANA OBJEKATA PRIVREMENOG KARAKTERA U ZONI  
MORSKOG DOBRA U OPŠTINI BAR ZA PERIOD 2016.–2018. GOD.  
LOKACIJA BR. 9 – LUKA BAR

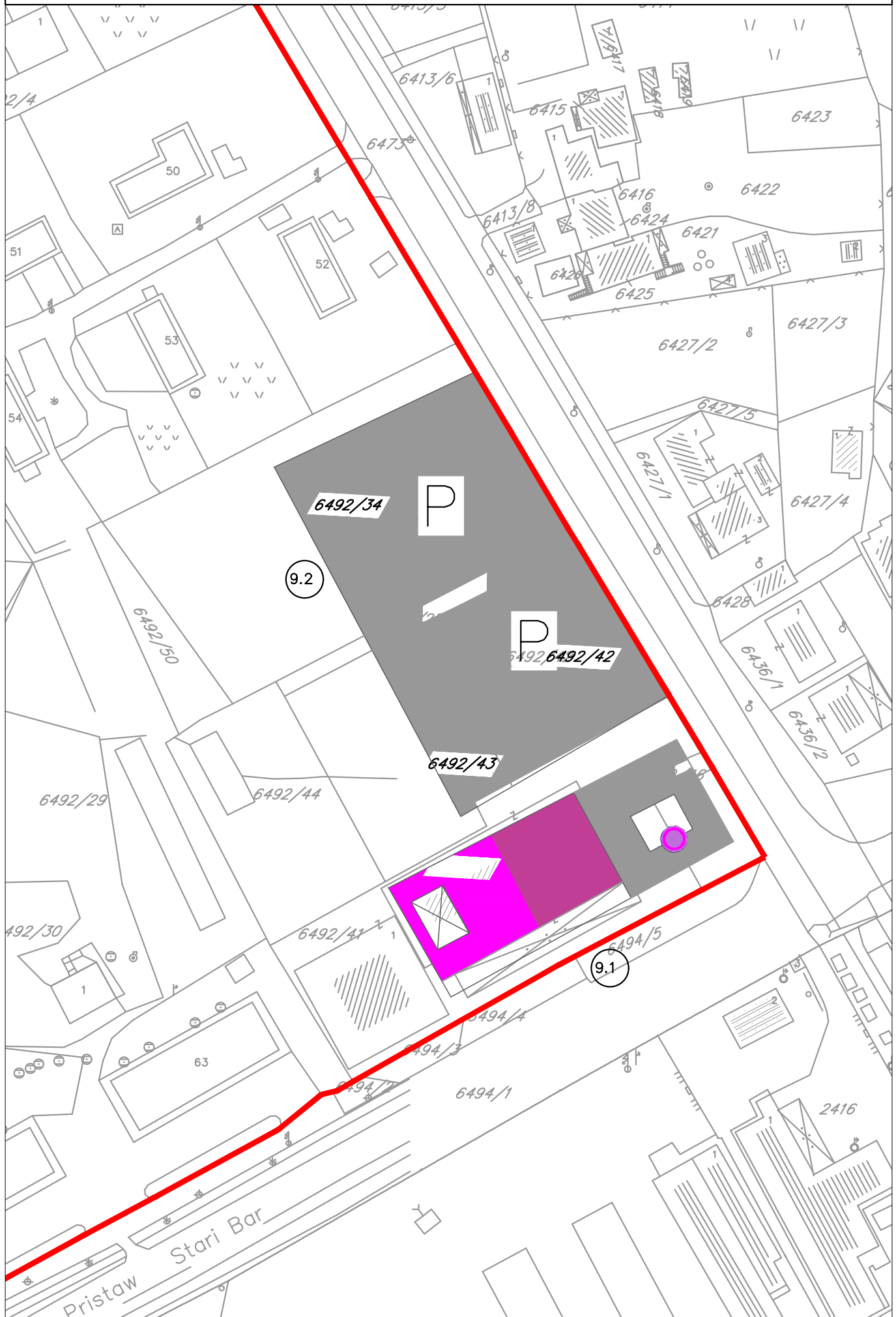

IZMJENE I DOPUNE PLANA OBJEKATA PRIVREMENOG KARAKTERA U ZONI  
MORSKOG DOBRA U OPŠTINI BAR ZA PERIOD 2016.–2018. GOD.  
LOKACIJA BR. 9 – LUKA BAR

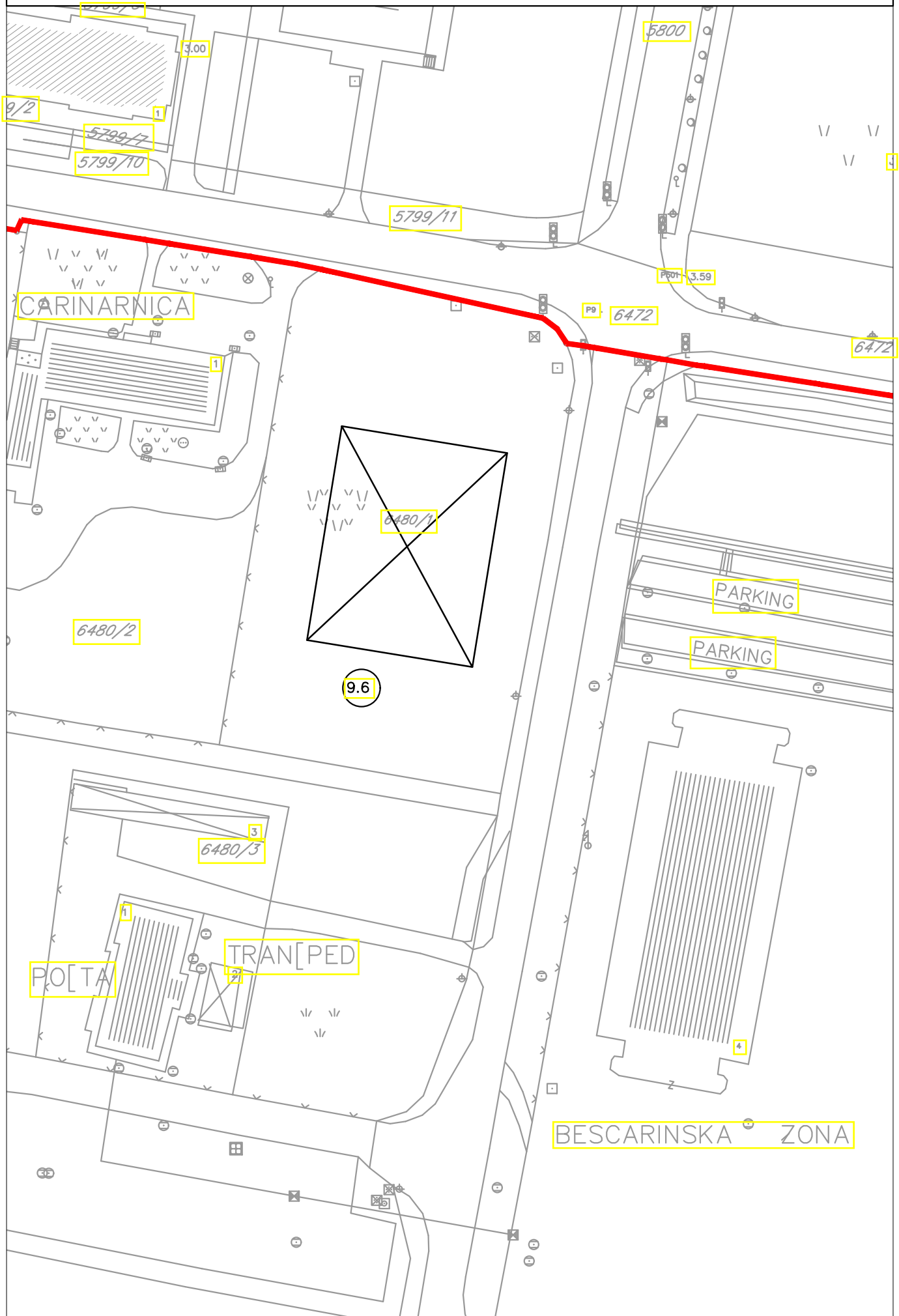

IZMJENE I DOPUNE PLANA OBJEKATA PRIVREMENOG KARAKTERA U ZONI  
MORSKOG DOBRA U OPŠTINI BAR ZA PERIOD 2016.–2018. GOD.  
LOKACIJA BR. 9 – LUKA BAR

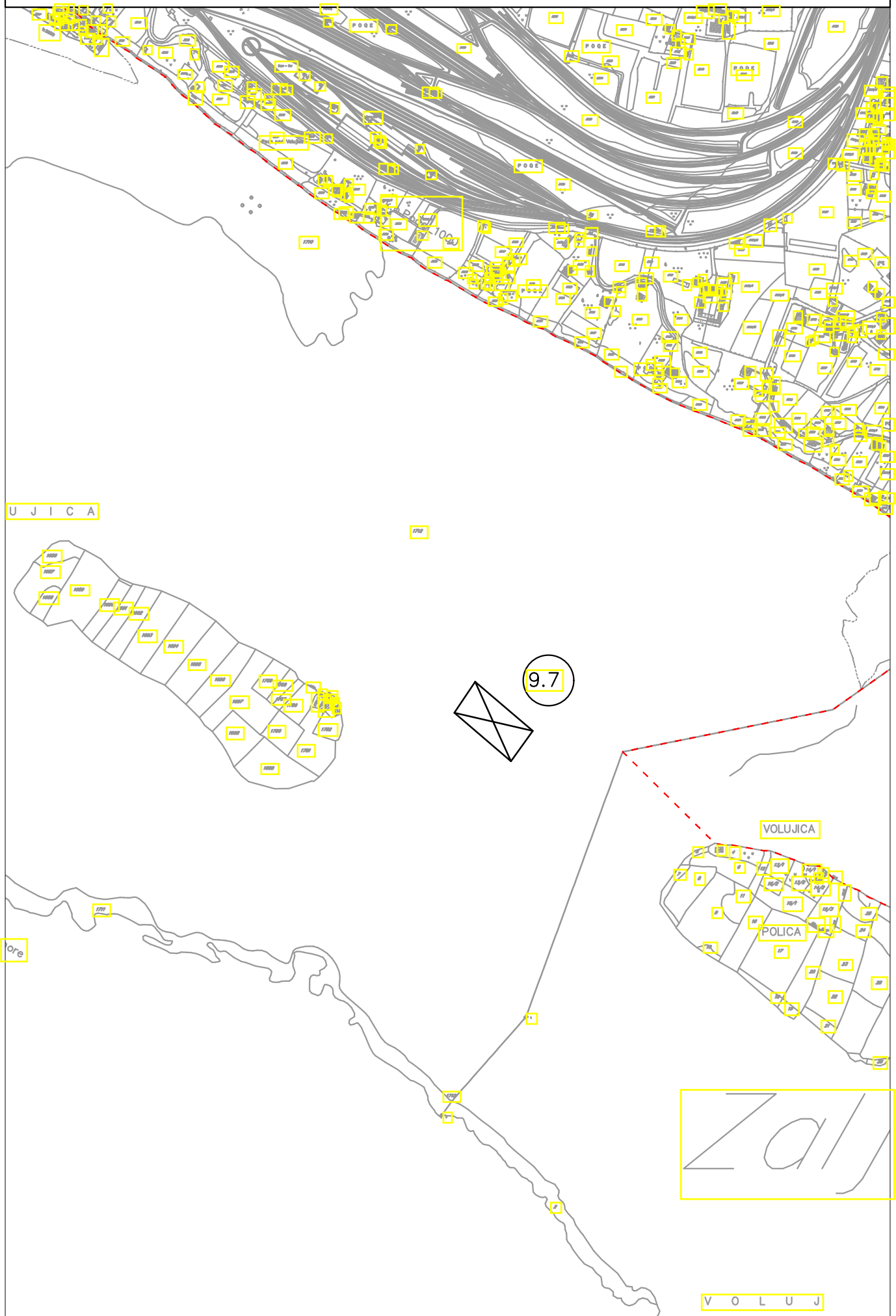

## LOKACIJA br. 10 : MALI I VELIKI PIJESAK

### PRIVREMENI OBJEKTI

br. lok.	tip objekata	katastarska parcela	namjena	dimenzije	opis privremenog objekta
10.1	montažni objekat sa terasom	3192 K.O. Dobre vode	ugostiteljska djelatnost	P = 10 m <sup>2</sup> terasa P = 90 m <sup>2</sup>	montažni drveni objekat natkriven trskom terasa se postavlja na postoje u betonsku podlogu i natkriva drvenom konstrukcijom
10.2	terasa ugostiteljskog objekta	3186/9 K.O. Dobre Vode	ugostiteljska djelatnost	P = 191 m <sup>2</sup>	montažno demontažna drvenom konstrukcijom pokrivena platnom ili tegolom
10.3	konzervator i rashladna vitrina	3186/5 K.O. Dobre Vode	prodaja sladoleda i napitaka u industrijskoj ambalaži	1.20m x 0.60 m + 0.6 m x 0.60 m	tipski, fabriki proizvedeni aparati postavljeni na drvenoj podlozi i natkriveni suncobranima u bijeloj ili bež boji
10.4	zabavni park za djecu	3186/5 K.O. Dobre Vode	zabavne igre	P= 150 m <sup>2</sup>	postoje a podloga u sa tipskim sadržajima za zabavu djece
10.5	prodajni punkt-tezga	3186/4 K.O. Dobre Vode	prodaja suvenira	P = 1,5 m x 1 m	tipski prodajni objekat
10.7	terasa ugostiteljskog objekta "XXL"	3179/2 K.O. Dobre Vode	ugostiteljska djelatnost	P = 98 m <sup>2</sup>	betonska podloga ispred objekta, natkrivena drvenom konstrukcijom i tegolom
10.8	terasa ugostiteljskog objekta "Premijer"	3186/2 K.O. Dobre Vode	ugostiteljska djelatnost	terasa1: P = 144m <sup>2</sup> pomo ni šank: P = 10 m <sup>2</sup> roštilj: P = 13.50 m <sup>2</sup>	betonska podloga ispred objekta, natkrivena drvenom konstrukcijom i crijepom na dijelu terase
10.9	montažni objekat	3186/1 K.O. Dobre Vode	trgovinska djelatnost	P = 20 m <sup>2</sup>	metalni kutijasti profili, ispuna od pvc bravarije i stakla
10.10	montažni objekat	3186/1 K.O. Dobre Vode	trgovinska djelatnost	P = 20 m <sup>2</sup>	metalni kutijasti profili, ispuna od pvc bravarije i stakla
10.12	mobilni plivaju i ponton	ispred kat. parcele 3192 K.O. Dobre vode	pontonsko pristanište	L= 20 m1 širine 2.5 m	montažno-demontažni tipski fabriki elementi, osnovne metalne rešetkaste konstrukcije sa drvenim gazištima. Plutanje se obezbje uje plovcima od poliestera ili betona ispunjenim hidrofobnom masom. Radi spre avanja pomijeranja pontona postavljaju se unakrsne zatege sa opteživa ima u vodi ili se spre avanje pomijeranja obezbje uje metalnim šipovima

**DJELOVI MORSKOG DOBRA**

br. lok.	tip objekata	katstarska parcela	Namjena	dimenzije (dužina i površina)	opis privremenog objekta
10A	KUPALIŠTE		JAVNO URE ENO	cca70m – 1085m <sup>2</sup>	
10.14	konzervator i rashladna vitrina	3192 K.O. Dobre vode	prodaja sladoleda i sokova u industrijskoj ambalaži	P = 8 m <sup>2</sup>	tipski, fabrički proizvedeni aparati postavljeni na drvenoj podlozi i natkriveni suncobranima u bijeloj ili bež boji
10B	KUPALIŠTE		JAVNO URE ENO	cca150m – 4650m <sup>2</sup>	
10C	KUPALIŠTE		JAVNO URE ENO	cca100m – 3000m <sup>2</sup>	
10D1	KUPALIŠTE		JAVNO URE ENO	cca 48m – 1200m <sup>2</sup>	
10D2	KUPALIŠTE		HOTELSKO KUPALIŠTE	cca 48m – 1035m <sup>2</sup>	
10.11	privremeni objekat sa terasom	3575 K.O. Pe urice	ugostiteljska djelatnost	objekat: P = 51 m <sup>2</sup> terasa: P = 114 m <sup>2</sup>	zidani objekat natkriven tiglom terasa na betonskoj podlozi natkrivena suncobranima
10E	KUPALIŠTE		HOTELSKO KUPALIŠTE	cca200m – 2300m <sup>2</sup>	
10 F	KUPALIŠTE		JAVNO URE ENO	cca 110 m-3184 m <sup>2</sup>	
Kupalište se realizuje/izgrađuje saglasno Urbanističko tehničkim uslovima broj 032-07-dj-352-158 od 16.07.2013. god. izdatim od strane Sekretarijata za uređenje prostora, komunalno-stambene poslove i zaštitu životne sredine Opštine Bar					
10G1	KUPALIŠTE		INVESTICIONO KUPALIŠTE	cca 61.5 m-746 m <sup>2</sup>	plaža će se realizovati kroz urbanističko tehničke uslove – investiciono uređenje obale - kupalište
10G2	KUPALIŠTE		INVESTICIONO KUPALIŠTE	cca 61.5 m-746 m <sup>2</sup>	plaža će se realizovati kroz urbanističko tehničke uslove – investiciono uređenje obale - kupalište
10.13	montažni objekat sa terasom	3575 K.O. Pe urica	ugostiteljska djelatnost	Objekat- 30 m <sup>2</sup> Terasa – 80 m <sup>2</sup>	montažno-demontažni objekat na drvenoj ili metalnoj podkonstrukciji bez fizičke intervencije na stijenama. Terasa natkrivena suncobranima

IZMJENE I DOPUNE PLANA OBJEKATA PRIVREMENOG KARAKTERA U ZONI MORSKOG DOBRA U OPŠTINI BAR ZA PERIOD 2016.–2018. GOD. LOKACIJA BR. 10 – VELIKI PIJESAK

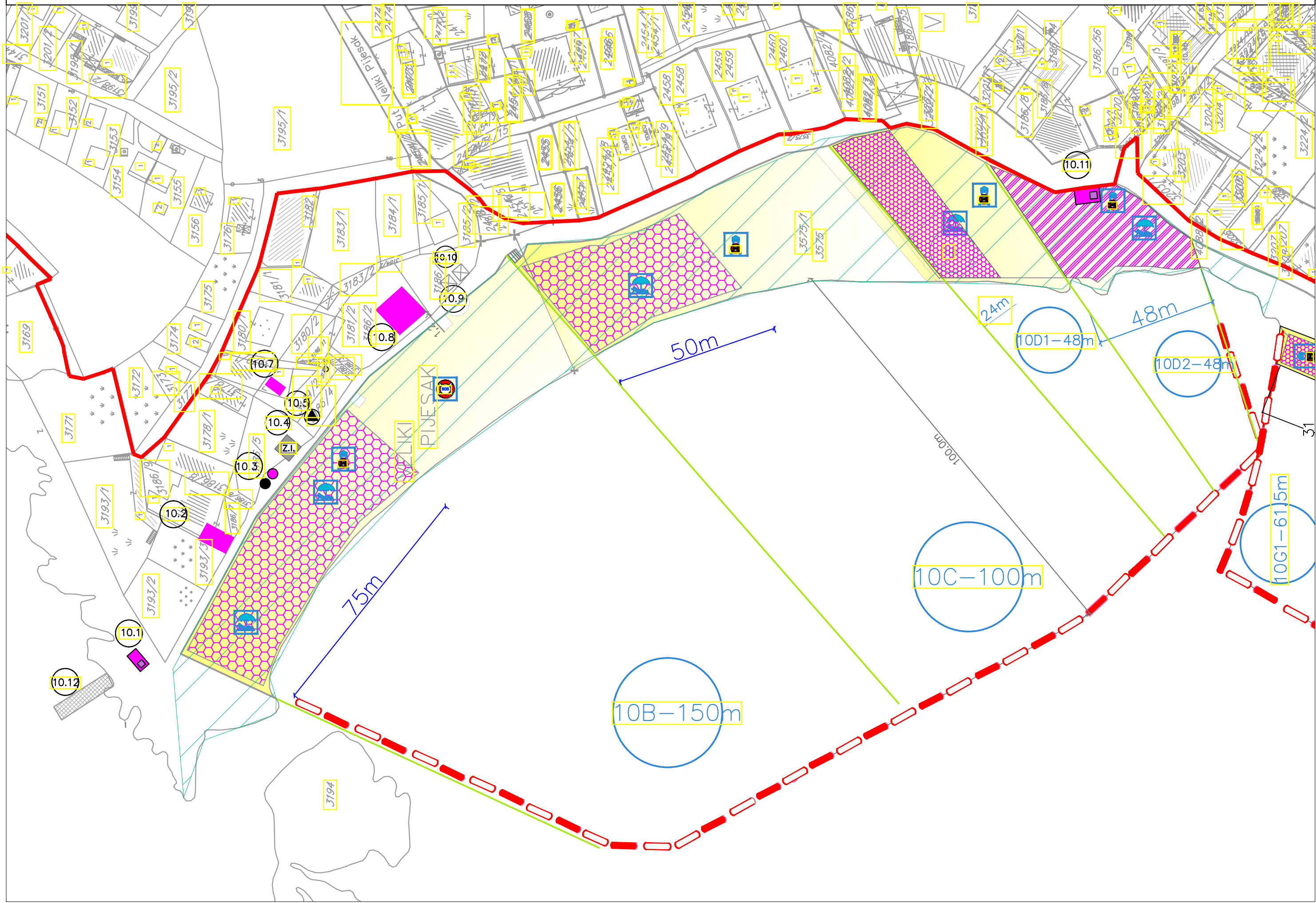



IZMJENE I DOPUNE PLANA OBJEKATA PRIVREMENOG KARAKTERA U ZONI  
MORSKOG DOBRA U OPŠTINI BAR ZA PERIOD 2016.–2018. GOD.  
LOKACIJA BR. 10 – VELIKI PIJESAK

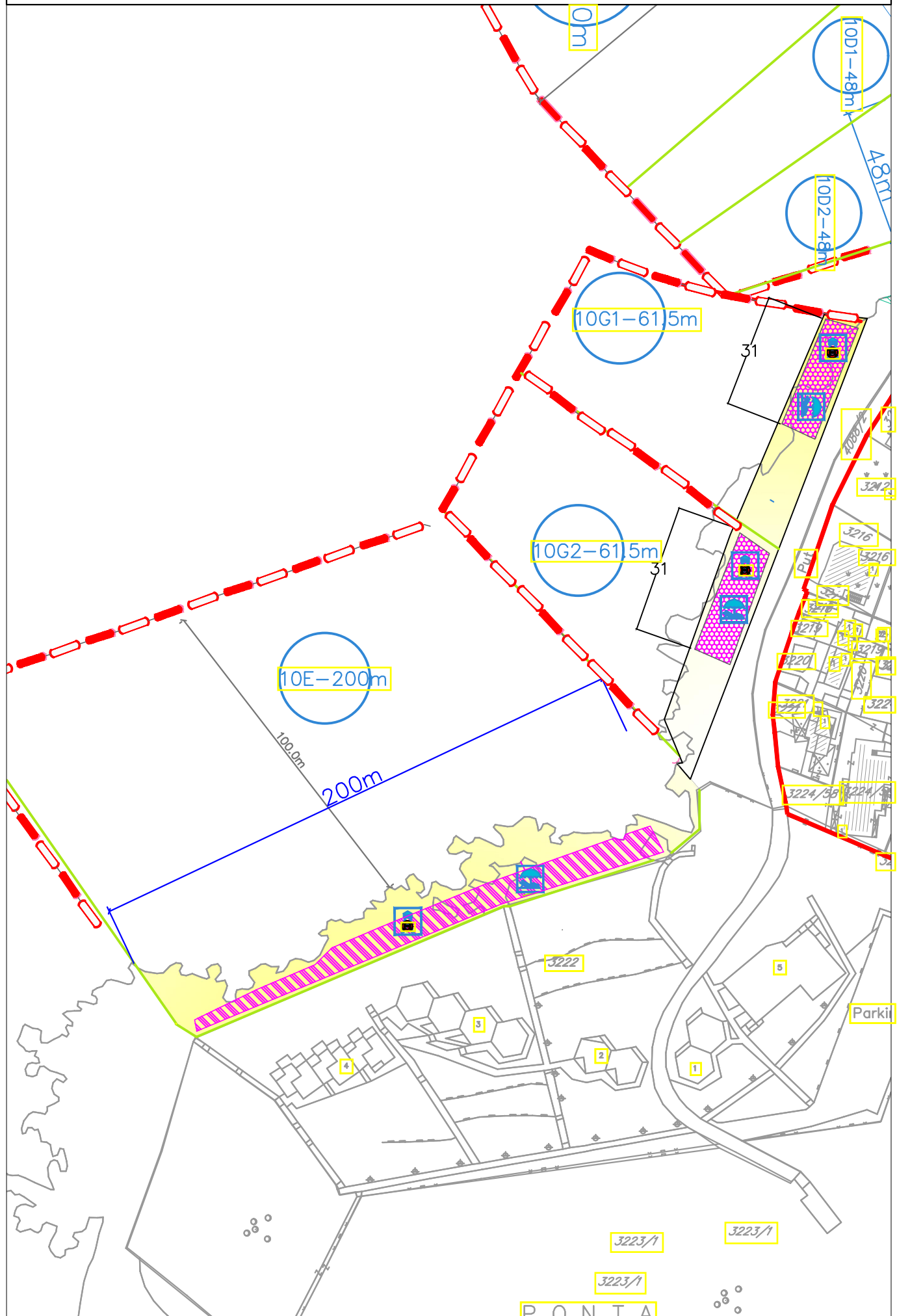

IZMJENE I DOPUNE PLANA OBJEKATA PRIVREMENOG KARAKTERA U ZONI  
MORSKOG DOBRA U OPŠTINI BAR ZA PERIOD 2016.–2018. GOD.  
LOKACIJA BR. 10 – VELIKI PIJESAK

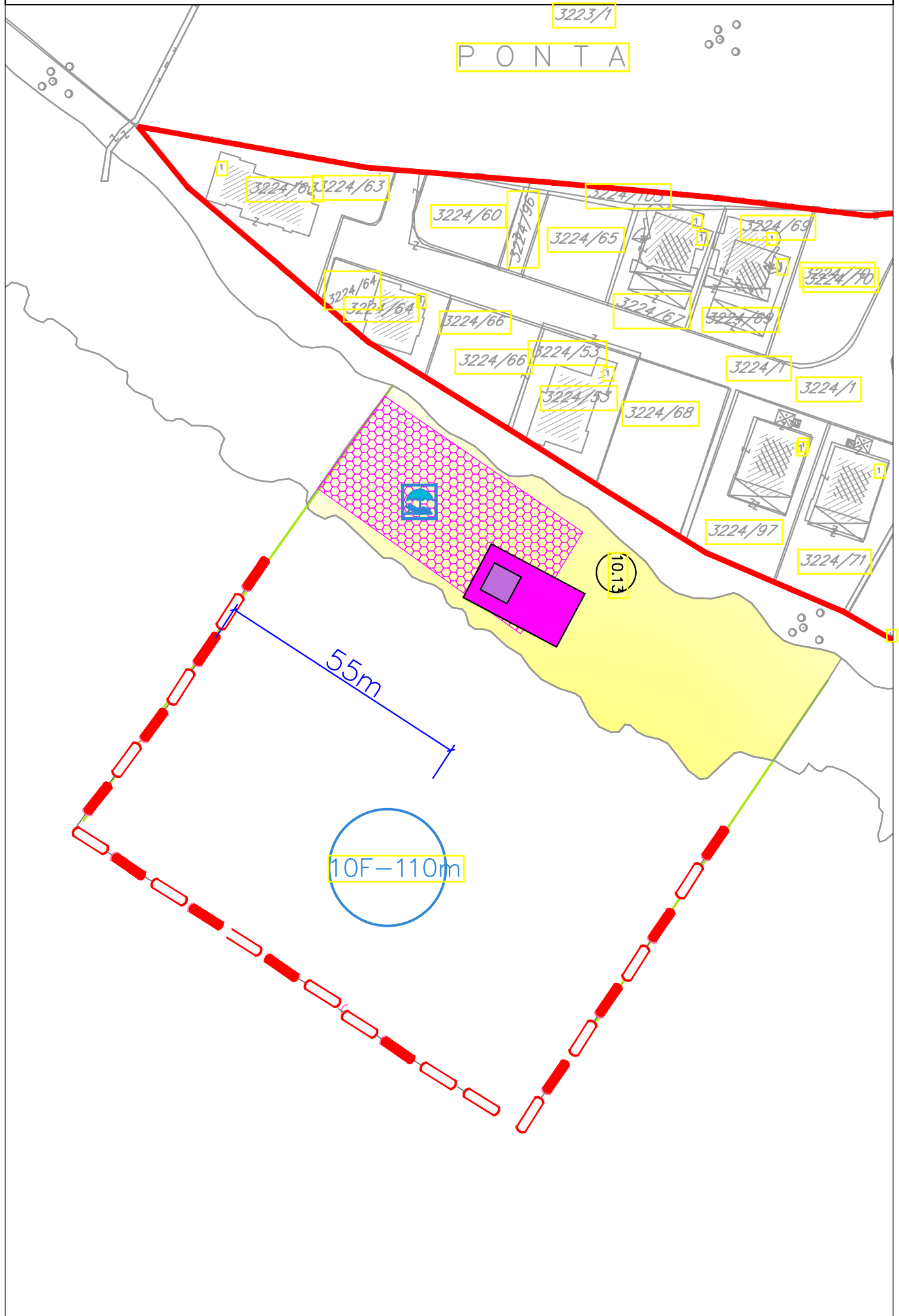

# LOKACIJA br. 11 : UVALA MASLINA

## DJELOVI MORSKOG DOBRA

br. lok.	tip objekata	katstarska parcela	namjena	dimenzije (dužina i površina)	opis privremenog objekta
11A	KUPALIŠTE		JAVNO URE ENO	cca 30m –480m <sup>2</sup>	
11.1	parking	2876 K.O. Kunje	parking usluge	P = 1500 m <sup>2</sup>	postoje a asfaltna podloga, parterno obilježena
11.2	montažni objekat sa terasom	2876 K.O. Kunje	ugostiteljska djelatnost	Šank: P = 60m <sup>2</sup> picerija: P = 30m <sup>2</sup> terasa1: P= 362 m <sup>2</sup> terasa2: P= 389 m <sup>2</sup>	Sank, picerija i terasa 1-konstrukcija od betonskih stubova i greda obloženih kamenom, zatvorena sa bo nih strana eloksiranom bravarijom u boji drveta, pokriva - metalna rešetkasta podkonstrukcija na kojoj se postavlja crijep. Podovi od ker. ili kamenih plo a. Terasa 1 denivelisana u dva nivoa. Terasa 2-betonski denivelisani platoi sa pokrivanjem suncobranima, metalnom konstrukcijom i tendom a dio terase na nave oj koti u površini od 125 m2 se pokriva drvenom konstrukcijom – pergolom sa mogu noš u bo nog zatvaranja el. bravarijom.
11.3	privremeni objekat	2876 K.O. Kunje	ugostiteljska djelatnost	P = 48 m <sup>2</sup>	zidani objekat do 1.10 m, drvena konstrukcija natkrivena crijepom
11.4	montažni objekat	2876 K.O. Kunje	trgovinska djelatnost	P = 12 m <sup>2</sup>	plastificirana aluminijumska bravarija i staklo, natkrivanje tendom bijele boje
11.5	montažni objekat	2876 K.O. Kunje	trgovinska djelatnost	P = 12 m <sup>2</sup>	plastificirana aluminijumska bravarija i staklo, natkrivanje tendom bijele boje
11.6	montažni objekat	2876 K.O. Kunje	trgovinska djelatnost	P = 12 m <sup>2</sup>	plastificirana aluminijumska bravarija i staklo, natkrivanje tendom bijele boje
11.7	privremeni objekat-roštilj	2876 K.O. Kunje	ugostiteljska djelatnost	P = 20 m <sup>2</sup>	zidani objekat do visine 1.1m, drvena konstrukcija natkrivena crijepom
11.8	privremeni objekat-magacin	2876 K.O. Kunje	magacin	P = 153 m <sup>2</sup>	zidani objekat obložen kamenom, pokriva -ravna betonska plo a
11.13	montažni objekat-plato za di-džeja	2876 K.O. Kunje	plato za di-džeja	P = 15 m <sup>2</sup>	Montažni objekat iznad rezervoara ukopanog u zemlju od al. Profila, pokriva crijep
11.14	privremeni objekat – šank bar	4085 K.O. Kunje	ugostiteljska djelatnost	P = 25 m <sup>2</sup>	zidani objekat do 1.10 m, drvena konstrukcija natkrivena crijepom
11.15	privremeni objekat sa terasom – konoba	4085 K.O. Kunje	ugostiteljska djelatnost	P objekta = 162m <sup>2</sup> P terase = 162 m <sup>2</sup>	zidani objekat obložen kamenom,djelimi no ukopan u zemlju, pokriva -ravna betonska plo a na kojoj se nalazi ugostiteljska terasa nadkrivena crijepom na drvenoj podkonstrukciji sa nose im bet.stubovima obloženim kamenom
	montažni objekat sa terasom-	4085 K.O. Kunje	ugostiteljska djelatnost	P objekta = 18m <sup>2</sup> P terase = 75 m <sup>2</sup>	Drvena konstrukcija objekta nadkrivena tegolom ili

br. lok.	tip objekata	katastarska parcela	namjena	dimenzije (dužina i površina)	opis privremenog objekta
11.16	picerija				crijepom, terase se sastoje iz 15 denivelisanih betonskih platoa-podesta, sa prednje strane obloženih kamenom
11.17	sanitarni objekat	2876 K.O. Kunje	sanitarni objekat	P = 60 m <sup>2</sup>	zidani objekat , pokriva - drvena konstrukcija natkrivena crijepom
11.18	bazen	4085 K.O. Kunje	Bazen za kupanje	P 1= 200 m <sup>2</sup>	Betonski bazen obložen plo icama ukopan u betonske platoe predvi ene za sun anje
11.19	bazen	4085 K.O. Kunje	Bazen za kupanje	P 1= 80 m <sup>2</sup>	Betonski bazen obložen plo icama ukopan u betonske platoe predvi ene za sun anje
11.20	auto kamp	2876, 2877 i 4085 K.O. Kunje	auto kamp sa potrebnim sadržajima	max površina zauzetosti lokacije do 3.000 m <sup>2</sup> na koju se postavlja 30 kamperskih jedinica	Prema projektu ure enja prostora
Napomena: Za odobrenje auto kampa korisnik je dužan da dostavi Projekat organizacije i postavljanja sa neophodnim saglasnostima propisanim zakonom a sve u skladu sa Pravilnikom o klasifikaciji, minimalo-tehni kim uslovima i kategorizaciji kampova na koji saglasnost daje Ministarstvo održivog razvoja i turizma					
<b>11B</b>	<b>KUPALI ŠTE</b>		<b>JAVNO URE ENO</b>	<b>cca 75m – 1356m<sup>2</sup></b>	
11.10	konzervator	4085 K.O. Kunje	prodaja sladoleda	1,20 m x 0,60 m	tipski, fabri ki proizvedeni aparat natkriven suncobranom
11.11	montažni objekat - plažni bar	4085 K.O. Kunje	ugostiteljska djelatnost	P = 8 m <sup>2</sup>	montažno demontažna drvena konstrukcija na daš anoj podlozi
<b>11C</b>	<b>KUPALI ŠTE</b>		<b>JAVNO URE ENO</b>	<b>cca 85m - 2500m<sup>2</sup></b>	
11.12	konzervator i rashladna vitrina	4085 K.O. Kunje	prodaja sladoleda i sokova u industrijskoj ambalaža	P = 8 m <sup>2</sup>	tipski, fabri ki proizvedeni aparati postavljeni na drvenoj podlozi i natkriveni suncobranima u bijeloj ili bež boji

IZMJENE I DOPUNE PLANA OBJEKATA PRIVREMENOG KARAKTERA U ZONI  
MORSKOG DOBRA U OPŠTINI BAR ZA PERIOD 2016.–2018. GOD.  
LOKACIJA BR. 11 – UTJEHA

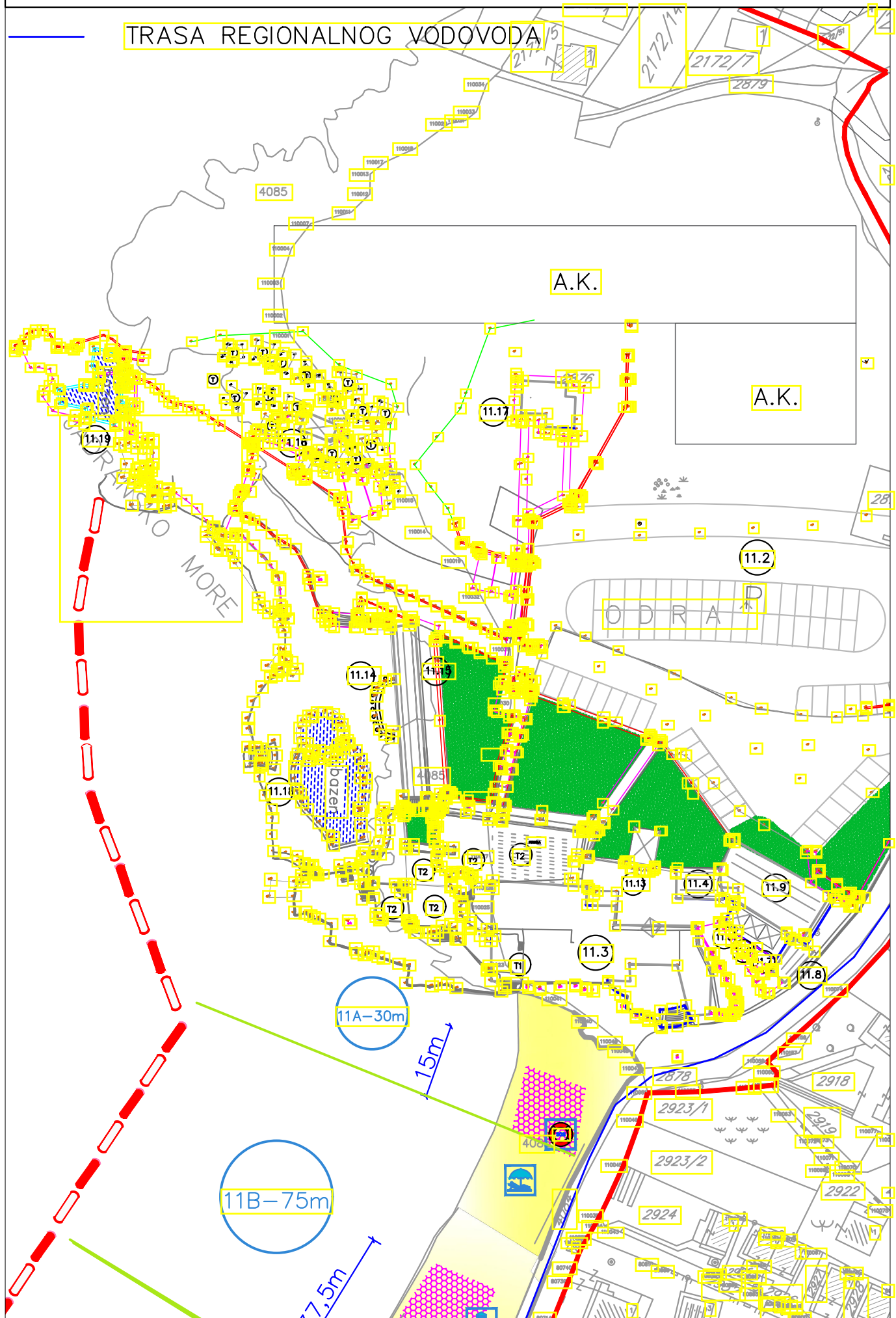

IZMJENE I DOPUNE PLANA OBJEKATA PRIVREMENOG KARAKTERA U ZONI  
MORSKOG DOBRA U OPŠTINI BAR ZA PERIOD 2016.–2018. GOD.  
LOKACIJA BR. 11 – UTJEHA

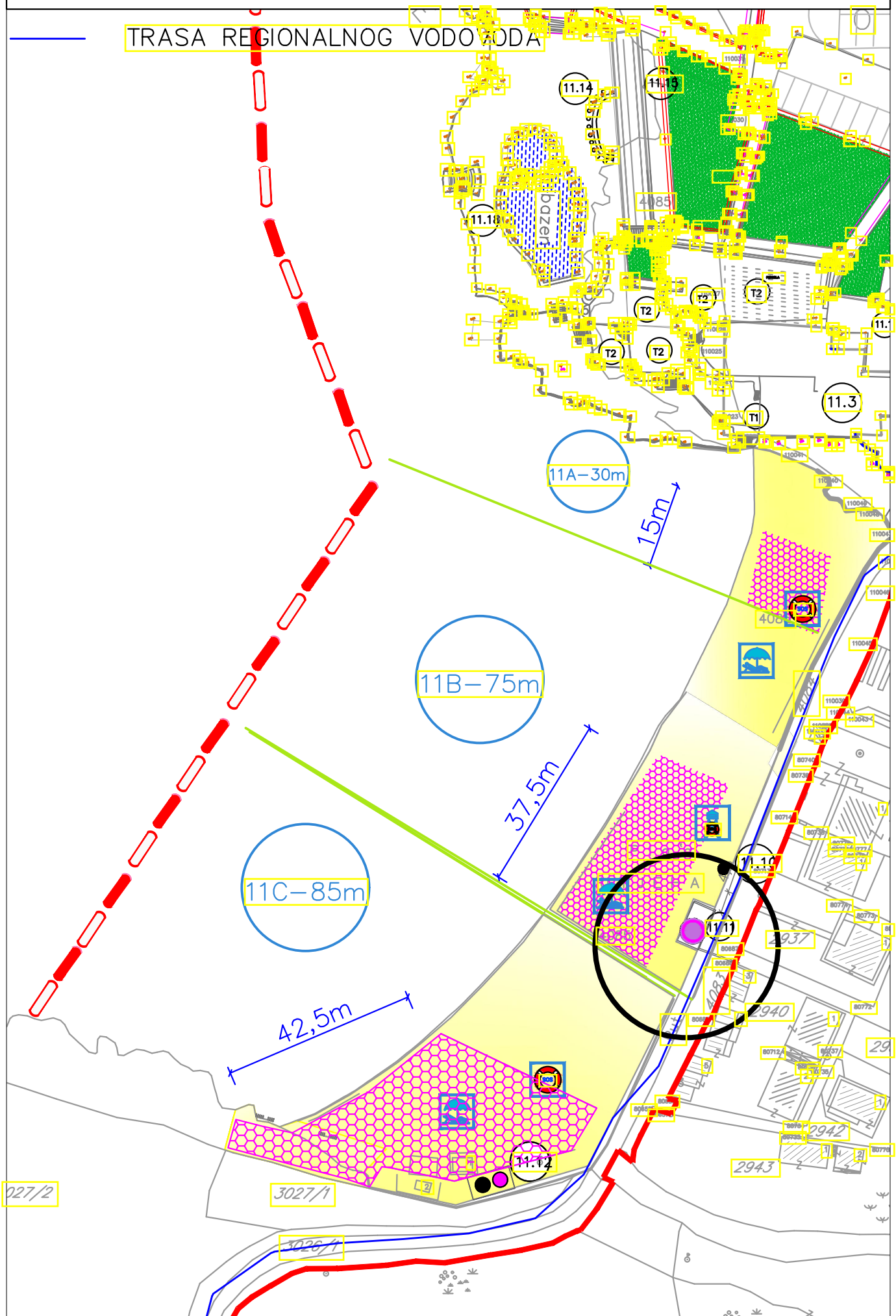

LOKACIJA br. 12: PALJUŠKOVO, PETOVI A ZABIO

PRIVREMENI OBJEKTI

br. lok.	tip objekata	katastarska parcela	namjena	dimenzije	opis privremenog objekta
12.3	kiosk	4143/2 K.O. Kunje	trgovinska djelatnost, prodaja novina i suvenira	P = 7.5 m <sup>2</sup>	Tipski kvadratni metalni kiosk, bijele boje

DJELOVI MORSKOG DOBRA

br. lok.	tip objekata	katastarska parcela	namjena	dimenzije (dužina i površina)	opis privremenog objekta
12A	KUPALIŠTE		JAVNO URE ENO	cca 50m – 700m <sup>2</sup>	
12B	KUPALIŠTE		JAVNO URE ENO	cca 50m-250m <sup>2</sup>	
12.2	konzervator i rashladna vitrinu	4107/19 K.O. Kunje	prodaja sladoleda i sokova u industrijskoj ambalaži	P = 8 m <sup>2</sup>	tipski, fabriki proizvedeni aparati postavljeni na drvenoj podlozi i natkriveni suncobranima u bijeloj ili bež boji
12C	KUPALIŠTE		JAVNO URE ENO	cca 50m-300m <sup>2</sup>	
12D	KUPALIŠTE	4292/1 K.O. Kunje	JAVNO URE ENO	cca 40m -478m <sup>2</sup>	
12E	KUPALIŠTE	4085 K.O. Kunje	JAVNO URE ENO	cca 97m -1802m <sup>2</sup>	

IZMJENE I DOPUNE PLANA OBJEKATA PRIVREMENOG KARAKTERA U ZONI  
MORSKOG DOBRA U OPŠTINI BAR ZA PERIOD 2016.–2018. GOD.  
LOKACIJA BR. 12 – PALJUŠKOVO

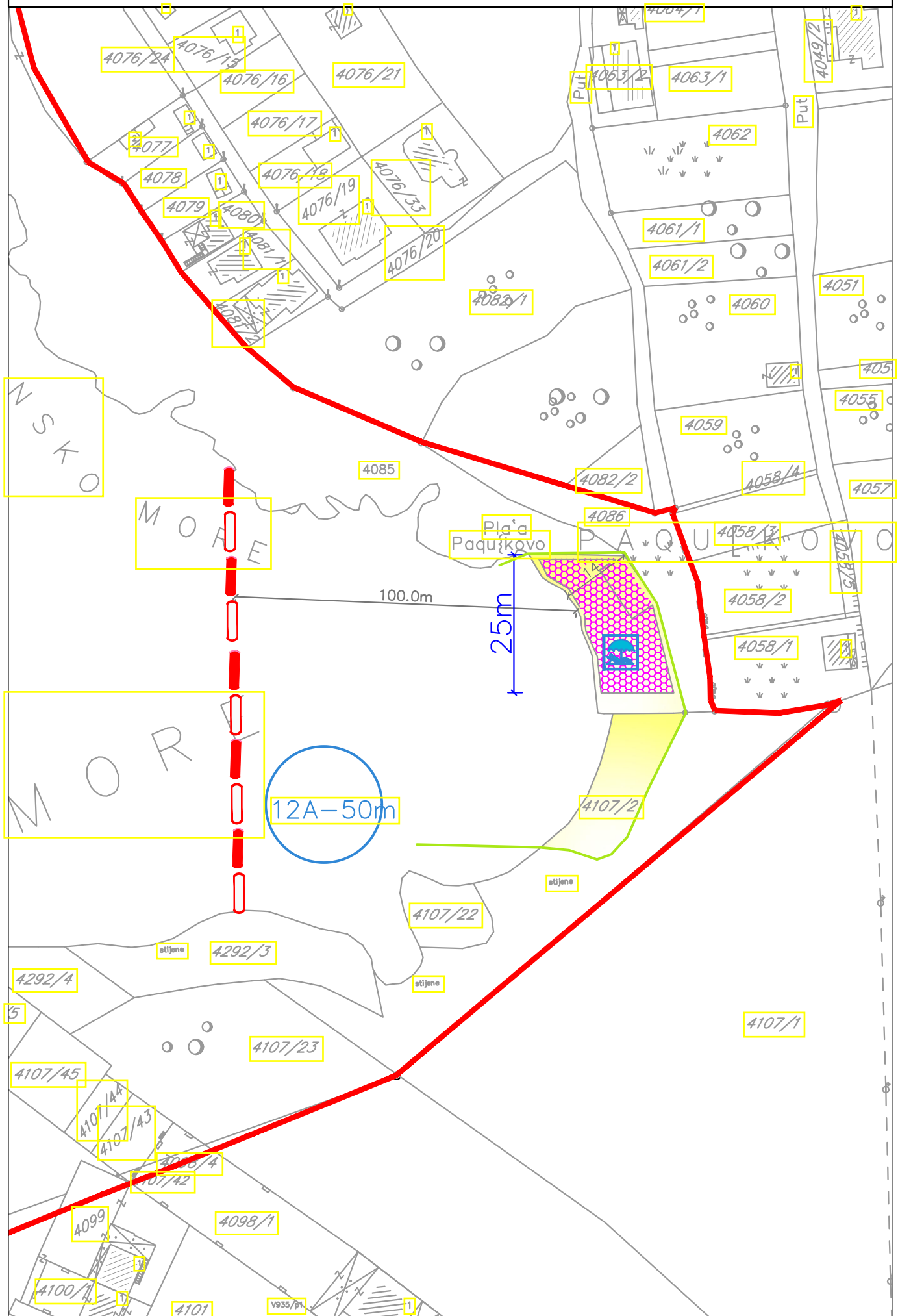



IZMJENE I DOPUNE PLANA OBJEKATA PRIVREMENOG KARAKTERA U ZONI  
MORSKOG DOBRA U OPŠTINI BAR ZA PERIOD 2016.–2018. GOD.  
LOKACIJA BR. 12 – PALJUŠKOVO

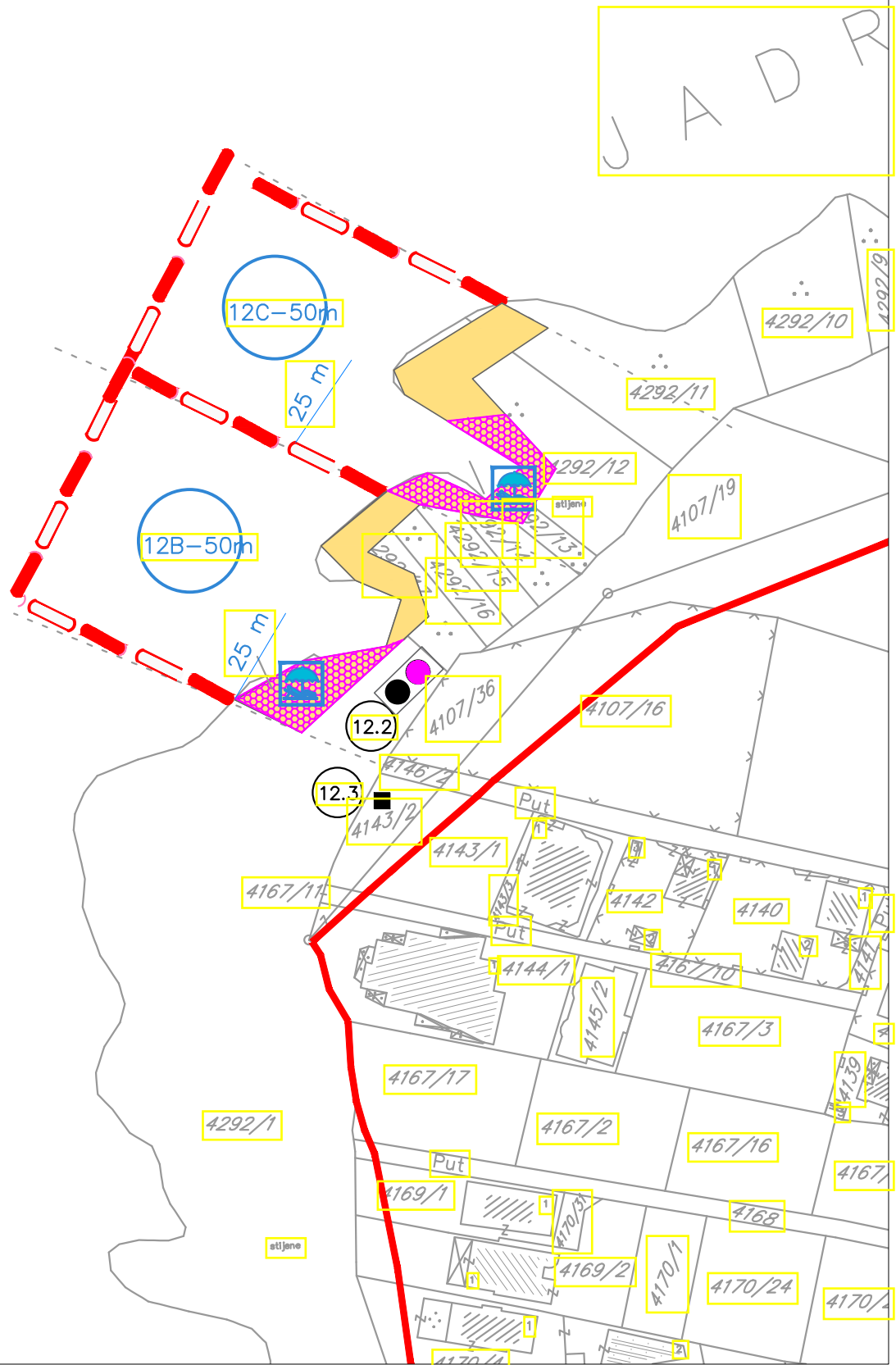

IZMJENE I DOPUNE PLANA OBJEKATA PRIVREMENOG KARAKTERA U ZONI  
MORSKOG DOBRA U OPŠTINI BAR ZA PERIOD 2016.–2018. GOD.  
LOKACIJA BR. 12 – PALJUŠKOVO

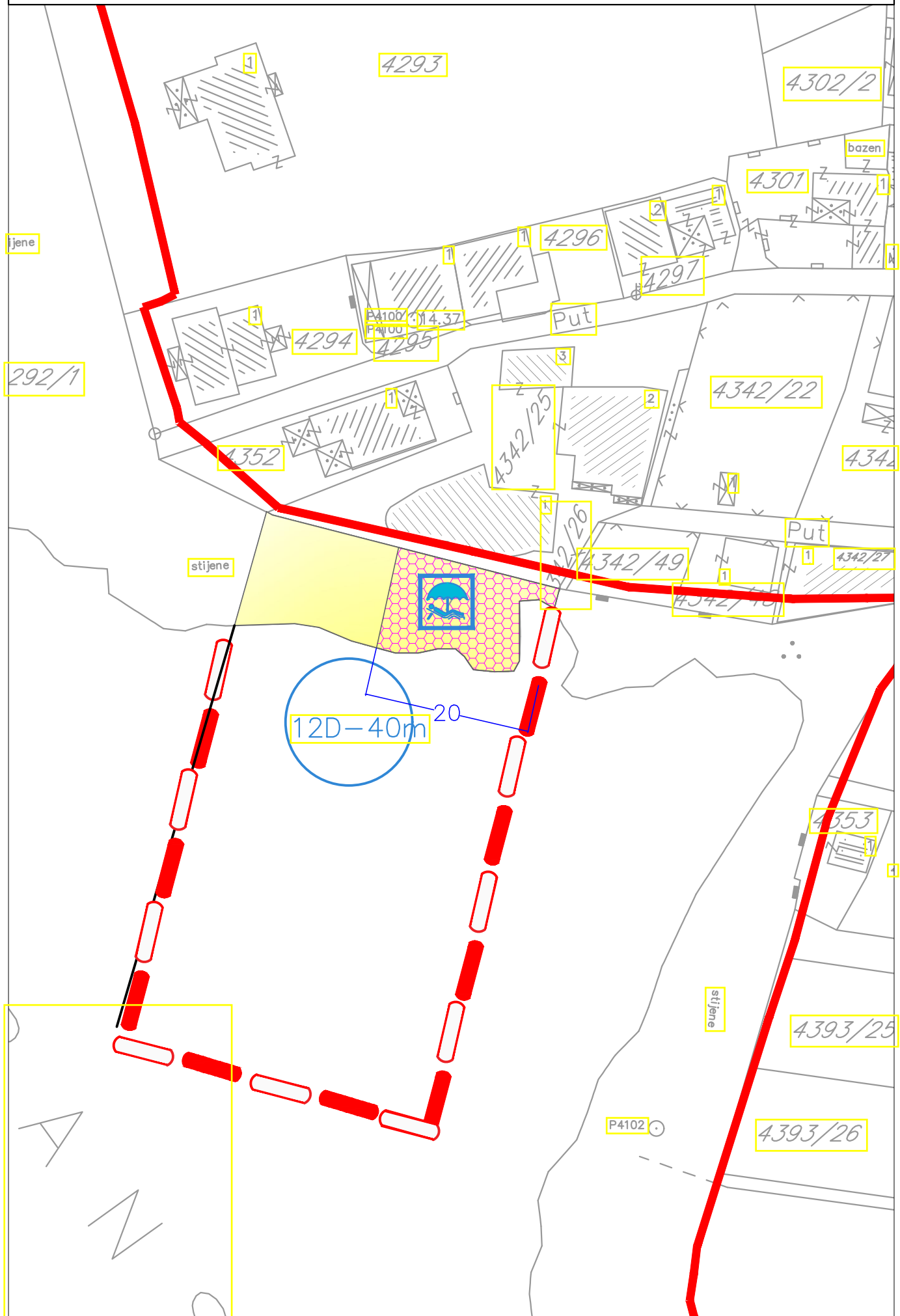

IZMJENE I DOPUNE PLANA OBJEKATA PRIVREMENOG KARAKTERA U ZONI  
MORSKOG DOBRA U OPŠTINI BAR ZA PERIOD 2016.–2018. GOD.  
LOKACIJA BR. 12 – PALJUŠKOVO

