



Crna Gora
VLADA CRNE GORE
MINISTARSTVO UNUTRAŠNJIH POSLOVA

IZVJEŠTAJ

o vođenju pregovora na pripremama za zaključivanje Ugovora o državnoj granici između Crne Gore i Bosne i Hercegovine, sa Prijedlogom ugovora

Podgorica, jun 2014. godine

1. UVOD

Vlada Crne Gore, na sjednici od 21.marta 2013.godine, razmotrila je i usvojila Informaciju o dosadašnjim aktivnostima na obavljanju poslova razgraničenja i utvrđivanja državne granice i pripremama za zaključivanje međunarodnih ugovora o državnoj granici sa susjednim državama, koju je dostavilo Ministarstvo unutrašnjih poslova.

S tim u vezi, Vlada je donijela zaključke, kojim je zaduženo Ministarstvo unutrašnjih poslova i Komisija za obavljanje poslova razgraničenja i utvrđivanja državne granice, određivanje graničnih prelaza, utvrđivanje režima pograničnog saobraćaja sa susjednim državama i sprovođenje Strategije integrisanog upravljanja granicom, da intenziviraju aktivnosti na obavljanju poslova razgraničenja i pripremama za zaključivanje i implementaciju međunarodnih ugovora o državnoj granici sa susjednim državama.

Utvrđivanje državne granice Crne Gore sa susjednim državama, jedan je od značajnih prioriteta Crne Gore u procesu pridruživanja Evropskoj uniji, a pitanje granica Evropska komisija smatra prioritetima u procesu pridruživanja Evropskoj uniji.

Opšteprihvaćeni princip je, da su sve države na prostoru nekadašnje SFRJ nastale u okviru nekada administrativnih, katastarskih, sada državnih granica.

Ministarstvo unutrašnjih poslova posvećeno je obavljanju poslova razgraničenja i zaključivanju međunarodnih ugovora o državnoj granici, graničnim prelazima i pograničnom saobraćaju sa susjednim državama, u cilju poštovanja teritorijalnog integriteta i jačanju političke nezavisnosti Crne Gore.

Zaključivanje ugovora o državnoj granici dopriniće razvoju dobrosusjedskih odnosa i stabilnosti i razvoju regiona u cjelini u daljem procesu evropskih integracija.

Razgraničenje između Crne Gore i Bosne i Hercegovine bio je veoma kompleksan posao, koji je zahtijevao međuresorski i timski rad sa Državnom komisijom za granicu Bosne i Hercegovine, na usaglašavanju pravca protezanja granične linije, njenom opisu i ucrtavanju na topografskoj karti određenog razmjera i pripremi pravnog dijela ugovora.

Pregovori na obavljanju poslova razgraničenja između Crne Gore i Bosne i Hercegovine započeti su oktobra 2008. godine, a završeni maja 2014. godine.

Na završnom sastanku komisija za granicu Crne Gore i Bosne i Hercegovine, održanom 26. i 27.05.2014.godine, usaglašena su i parafirana (verifikovana) sva granična dokumenta od strane komisija i stručnih grupa. Cjelokupna državna granica je ucrtana na 19 topografskih karata, prema važećim podacima u katastru, sa spiskom koordinata svih prelomnih tačaka, od tromeđe Crne Gore, Bosne i Hercegovine i Republike Srbije na sjevernom dijelu, do tromeđe Crne Gore, Bosne i Hercegovine i Republike Hrvatske na južnom dijelu.

2. DINAMIKA VOĐENJA PREGOVORA NA PRIPREMAMA ZA ZAKLJUČIVANJE UGOVORA O DRŽAVNOJ GRANICI IZMEĐU CRNE GORE I BOSNE I HERCEGOVINE

Datum i mjesto održavanja sastanaka	Prisutni		ZAKLJUČCI
	Crna Gora	Bosna i Hercegovina	
Prvi sastanak komisija za granicu Crne Gore i Bosne i Hercegovine, 28.10.2008.godine u Sarajevu	D. Đurović, M.Orlandić M.Paunović Ž.Stamatović R.Sekulović O.Subašić Z.Jovović V.Femić	H.Čengić Z.Pehilj Ž.Obradović S.Vučić Z.Perković V.Dumančić N.Bajić D.Mišković N.Pašalić	<ul style="list-style-type: none"> •Komisije su upoznate sa dosadašnjim aktivnostima na identifikaciji granične linije između Crne Gore i Bosne i Hercegovine u okviru dosadašnjeg rada Međudržavne diplomatske komisije za državnu granicu između SCG i BiH. •Dogovorena je dinamika aktivnosti na identifikaciji granične linije između Crne Gore i Bosne i Hercegovine i u tom smislu obrazovano je radno tijelo za pripremu pregleda dosadašnjih aktivnosti u cilju nastavka aktivnosti na identifikaciji granične linije.
Drugi sastanak komisija, 18. i 19. februar 2009. god. u Podgorici	D.Đurović M.Orlandić M.Paunović S.Vojinović V.Femić J.Radosavović T.Raspopović R.Sekulović	H.Čengić Ž.Obradović Z.Perković B.Jukić N.Škipina	<ul style="list-style-type: none"> •Usvojen je Zapisnik sa prve zajedničke sjednice komisija. •Usvojen je Poslovnik o zajedničkom radu državnih komisija. •Usvojeno je Uputstvo za rad zajedničkog radnog tijela za identifikaciju granične linije i izradu graničnih dokumenata. •Dogovoreno je obrazovanje zajedničkog radnog tijela. •Razmatran je Nacrt ugovora o državnoj granici između Crne Gore i BiH.
Treći sastanak komisija, 23.novembar 2009. godine u Sarajevu	D.Đurović M.Orlandić M.Paunović V.Femić J.Radosavović T.Raspopović P.Arsović	S.Vučić H.Čengić Ž.Obradović Z.Perković N.Bajić Z.Pehilj	<ul style="list-style-type: none"> •Usvojen je Zapisnik sa druge zajedničke sjednice komisija. •Potpisan je Poslovnik o zajedničkom radu komisija na službenim jezicima u BiH i na crnogorskom jeziku. •Potpisano je Uputstvo za rad zajedničkog radnog tijela na službenim jezicima u BiH i na crnogorskom jeziku. •Usaglašen je Prednacrt ugovora o državnoj granici između Crne Gore i

			BiH. <ul style="list-style-type: none"> •U toku je formiranje stručne grupe BiH koja će činiti zajedničko radno tijelo.
Četvrti sastanak komisija, 16. jul 2013.god. u Sarajevu	M.Paunović D.Kovačević R.Sekulović V.Žarković V.Femić D.Đurović Z.Kujović	N.Bajić H.Čengić Ž.Obradović S.Vučić Z.Perković Z.Pehilj G.Mišković Z.Džananović A.Zoranić	<ul style="list-style-type: none"> •Usvojen je Zapisnik sa treće zajedničke sjednice komisija. •Nastavljeni su pregovori na pripremi graničnih dokumenta. •Postignut je obostrani prijedlog da se na dijelu neusaglašene granične linije između opština Foča i Pljevlja, a imajući u vidu da zapisnici o razgraničenju katastarskih opština iz 1952. i 1978.godine nijesu obostrano potpisani, povuče granična linija prirodnom granicom – potokom koji dijeli ovo područje, na dva približno ista dijela (sjeverni dio da pripada Crnoj Gori, a južni Bosni i Hercegovini). •Komisije Crne Gore i Bosne i Hercegovine u vezi sa ovim predlogom zatražiti saglasnost Vlade Crne Gore, odnosno Vijeća ministara BiH. •Konstatovano je, da ni na jednom drugom dijelu protezanja zajedničke državne granice ne postoje neslaganja pravca protezanja granične linije između dvije države. Dogovoreno je da Zajednička stručna grupa konačno pripremi granična dokumenta (Topografska karta 1:25000 sa ucrtanom graničnom linijom i Tekstualni opis protezanja državne granice), te da se razmijene primjedbe na parafirani Nacrt ugovora o državnoj granici i isti usaglasu u cilju pripreme za potpisivanje.
Peti sastanak komisija, 27.5.2014.godine u Sarajevu	M.Paunović D.Kovačević R.Sekulović S.Čabarkapa Ž.Jakić V.Femić D.Đurović Z.Kujović	Ž.Obradović H.Čengić N.Bajić Z.Perković Z.Pehilj S.Vučić Z.Sokolović I.Medić M.Šakotić S.Hodžić	<ul style="list-style-type: none"> •Usaglašen je i parafiran Tekstualni opis protezanja državne granice između Crne Gore i Bosne i Hercegovine •Usaglašen je i parafiran Grafički prikaz granice na topografskim kartama 1:25000 •Usaglašen je i parafiran tekst Ugovora o državnoj granici između Crne Gore i Bosne i Hercegovine <p>Verifikacija svih graničnih dokumenata</p>

			izvršena je od strane predsjednika crnogorske Komisije i od strane predstavnika sva tri konstitutivna naroda u bosansko-hercegovačkoj Komisiji.
--	--	--	---

DINAMIKA RADA ZAJEDNIČKE STRUČNE GRUPE ZA DOKUMENTACIJU I IDENTIFIKACIJU GRANIČNE LINIJE IZMEĐU CRNE GORE I BOSNE I HERCEGOVINE

Datum i mjesto održavanja sastanaka	Prisutni		SADRŽAJ AKTIVNOSTI (PREUZETO IZ ZAPISNIKA KOJI SU OBOSTRANO POTPISANI)
	Crna Gora	Bosna i Hercegovina	
Prvi i drugi sastanak Zajedničkog radnog tijela, 20.april 2010. godine u Podgorici	V.Femić Đ. Bogdanović Ž.Jakić M.Marović N.Milačić I. Durutović	I. Lesko M.Begić S.Đekić I. Medić E. Đonlagić M.Šakotić	<ul style="list-style-type: none"> • Potvrđena je istovjetnost analognih karata nastalih u procesu identifikacije granične linije 2001. i 2002.godine; • Izvršena je prenumeracija TK 25, na način što je TK na kojoj se nalazi sjeverna tromeđa dat broj 1, a ostali listovi su numerisani rastućim redoslijedom u skladu sa protezanjem granične linije, zaključno sa brojem 19 (južna tromeđa); • Uspoređenje dwg datoteka nastalih vektorizacijom granične linije sa skeniranih i georeferentnih analognih karata, utvrđena je njihova podudarnost u granicama tačnosti; • Izvršen je pregled protezanja digitalizovane granične linije preko ortofota koje je izradila crnogorska strana sa ciljem utvrđivanja eventualnih neprirodnih presijecanja objekata. • Utvrđeno je pet lokaliteta na kojima je potrebno izvršiti terenski uviđaj i na osnovu njega, eventualno, prilagođavanje protezanja granične linije terenskim prilikama, i to: Metaljka, Kruševo, Sarići, granični prelaz Vraćenovići i Nudo (list TK 25, broj 1,5,6,15 i 17); • Zajedničko radno tijelo (ZRT) je podijeljeno u dvije grupe od po šest ljudi, koji će izraditi opis granične linije i obavljati terenski uviđaj; • ZRT BiH je dostavilo crnogorskom ZRT sljedeću dokumentaciju: dwg datoteku protezanja granične linije, georeferentne listove TK 25, zapisnike razgraničenja za granične katastarske opštine.

			<ul style="list-style-type: none"> • ZRT Crne Gore dostavilo je ZRT BiH sljedeća dokumenta: ortofoto granične listove u analognom i digitalnom obliku, zapisnike razgraničenja za granične katastarske opštine.
<p>Treći sastanak Zajedničkog radnog tijela, 14. maja 2010.godine u Goraždu</p>	<p>V.Femić Đ. Bogdanović Ž.Jakić N.Milačić I. Durutović</p>	<p>I. Lesko M.Begić S.Đekić I. Medić E. Đonlagić M.Šakotić</p>	<ul style="list-style-type: none"> • Izvršen je pregled vektorizovane granične linije rubnih katastarskih opština za opštine Trebinje, Gacko i Foča i zaključeno da se opis granične linije uradi po vektorizovanoj graničnoj liniji; • Koristeći vektorizovanu graničnu liniju koja je ucrтана preko TK 25, ZRT je izradio Nacrt opisa granične linije za listove TK 25: Vikoč, Šuplja stijena, Ljubišnja-zapad, Pivska planina, Mratinje, Tjentište, Lebršnjik, Bileća – jug, Grančarevo, Vilusi, Orjen i Dubravka (list broj 4,5,6,7,8,9,10,15,16,17,18 i 19); • ZRT je izvršila terenski uviđaj na lokalitetu Metaljka – list 1 i konstatovano da se granična linija na datoj lokaciji proteže u skladu sa dešifrovanim detaljima na foto skici KO Čajniče 2, Metaljka FS broj 148 na strani BiH, a graniči se sa KO Poblace, Opština Pljevlja Crna Gora; • Upoređivanje raspoložive dokumentacije lokacija: Kruševo, Sarići, Vračenovići i Nudo, konstatovano je da su razlike između granične linije na TK 25 i premjera izvršenog od strane BiH u granicama potrebne tačnosti, te da nije potreban terenski uviđaj i zaključeno da se na ovim lokalitetima preuzme vektorizovana granična linija u skladu sa Ad. 1. • ZRT je izvršio uvid u graničnu liniju koja je nastala kao proizvod novog premjera za opštine Bileća i Čajniče. Uvidom u dokumentaciju jedne i druge strane utvrđeno je sljedeće: na području opštine Bileća (BiH) na granici sa Crnom Gorom evidentirano je šest lokaliteta za koje će obje strane za sljedeći sastanak pripremiti dodatnu dokumentaciju u svrhu preciznog utvrđivanja granice, a na području opštine Čajniče (BiH) sa Crnom Gorom evidentirano je pet lokaliteta, za pripremu dodatne dokumentacije u cilju preciznog utvrđivanja granične linije.

<p>Četvrti sastanak Zajedničkog radnog tijela, 29.11.do 01.12.2010.god. u Budvi</p>	<p>V.Femić Đ. Bogdanović Ž.Jakić N.Milačić I. Durutović M.Marović</p>	<p>E. Đonlagić M.Begić S.Đekić I. Medić M.Šakotić</p>	<ul style="list-style-type: none"> • ZRT je izvršila pregled vektorizovane granične linije graničnih KO za opštine Čajniče, Gacko, Foča i Bileća. • S obzirom da je crnogorska strana pri izradi katastra nepokretnosti za opštine: Herceg Novi, Kotor, Plužine i Pljevlja preuzela graničnu liniju dobijenu u postupku premjera, zaključeno je da se opis granične linije uradi po liniji utvrđenoj u postupku premjera. Navedena linija nanijeta je na TK 25: Metaljka, Čajniče, Ifsar, Vikoč, Šuplja stijena, Ljubišnja – zapad, Pivska planina – sjever, Mratinje, Tjentište, Lebršnik, Vratkovići, Stepen, Koprivica, Bileća – sjever, Bileća – jug, Grančarevo, Vilusi, Orjen i Dubravka (listovi br, 1,2,3,4,5,6,7,8,9,10,11,12, 13,14,15,16,17,18 i19). • Na listovima TK 25: TK 1, 2, 3 dio, 10 dio, 11, 12,13,14,15,16,17,18 i 19, usaglašena je i nanijeta granična linija sa graničnim tačkama i u posebnom dokumentu sačinjen je opis granične linije. Za listove TK 15 dio, 16,17,18 i 19 izvršeno je samo numerisanje graničnih tačkaka, a opis je urađen na prethodnom sastanku. • Razmijenjena su mišljenja o neusaglašenim lokalitetima zbog neposjedovanja dokumentacije od strane crnogorske stručne grupe koji se nalaze na TK 3 i TK 4, te je usaglašavanje odloženo za naredni sastanak.
<p>Peti sastanak Zajedničkog radnog tijela, 28. i 29.12.2010.god. u Foči</p>	<p>V.Femić Đ. Bogdanović Ž.Jakić N.Milačić I. Durutović M.Marović</p>	<p>M.Begić S.Đekić I. Medić M.Šakotić I.Lesko</p>	<ul style="list-style-type: none"> • ZRT je na listovima TK 25: TK 3 i TK 4 izvršila opis granične linije s tim da su identifikovana tri lokaliteta na kojima nije usaglašena granična linija. • Obje strane će obezbijediti do sljedećeg sastanka podatke o vlasnicima na predmetnim lokacijama. • Nakon terenskog uviđaja izvršiće se identifikacija granične linije.
<p>Šesti sastanak Zajedničkog radnog tijela, 05. i 06.04.2011.god. u Pljevljima</p>	<p>V.Femić Đ. Bogdanović Ž.Jakić N.Milačić I. Durutović M.Marović</p>	<p>E. Đonlagić M.Begić S.Đekić I. Medić M.Šakotić I.Lesko</p>	<ul style="list-style-type: none"> • ZRT je na listovima TK 25:TK 3 i TK 4 usaglasila i izvršila opis granične linije na tri lokaliteta, na kojima na prethodnom sastanku održanom u Foči nije usaglašena granična linija. • Crnogorska strana, za naredni sastanak, obezbijediće nedostajuće potpisane zapisnike o razgraničenju između katastarske opštine

			<p>Sterćanje u opštini Pljevlja, Crna Gora i KO Brusna i Slatina u opštini Foča, Bosna i Hercegovina.</p> <ul style="list-style-type: none"> • Bosanskohercegovačka strana dostaviće formu opisa, TK 25, kao prijedlog završnog dokumenta koji će biti dostavljen komisijama za granicu Crne Gore i Bosne i Hercegovine. • Bosanskohercegovačka strana obezbijediće četiri primjerka opisa granične linije kao prijedlog završnog dokumenta koji će biti dostavljen komisijama za granicu Crne Gore i Bosne i Hercegovine; • Crnogorska strana obezbijediće četiri primjerka TK 25 sa ucrtanom usaglašenom graničnom linijom i spiskove koordinata graničnih tačaka; • Prije održavanja narednog sastanka izvršiće se razmjena dokumentacije.
<p>Sedmi sastanak Zajedničkog radnog tijela, 31.05.2011.god. u Sarajevu</p>	<p>V.Femić Đ. Bogdanović Ž.Jakić M.Marović</p>	<p>E. Đonlagić M.Begić S.Đekić I. Medić M.Šakotić I.Lesko</p>	<ul style="list-style-type: none"> • Bosanskohercegovačka strana priložila je: 19 topografskih karata TK 25 sa ucrtanom graničnom linijom, opis granične linije i spisak koordinata prelomnih tačaka granične linije; • Crnogorska strana priložila je: 19 topografskih karata TK 25 sa ucrtanom graničnom linijom, opis granične linije i spisak koordinata prelomnih tačaka granične linije; • Crnogorska strana dostavila je bosanskohercegovačkoj strani kopiju Zapisnika o razgraničenju KO Stećanje (CG) i KO Papratno (BiH); • Vođena je rasprava o različitim viđenjima pravca protezanja granične linije u zapisnicima o razgraničenju KO Stećanje i KO Papratno iz 1953. godine, nakon čega je spor sporazumno riješen, kako je utvrđeno Zapisnikom sa skicom omeđavanja;
<p>Osmi sastanak Zajedničkog radnog tijela, 26. 5.2014.god. u Sarajevu</p>	<p>V.Femić Ž.Jakić</p>	<p>Z.Sokolović S.Mušinović S.Đekić I.Medić M.Šakotić N.Cvjetković</p>	<ul style="list-style-type: none"> • Izvršen je opis dijela granične linije na TK 3 i utvrđena odgovarajuća granična linija na TK 1:25000, na dijelu, do tada neusaglašene granične linije između opština Pljevlja i Foča, u skladu sa zaključkom komisija za granicu Crne Gore i Bosne i Hercegovine od 16.07.2013.godine. • Završen je opis državne granice u cijeloj dužini • U cilju olakšanog postavljanja, održavanja i

			<p>popravke graničnih oznaka, državna granica je podijeljena na dva sektora (Sektor A i Sektor B). Sektor A počinje od tromeđe Crne Gore, R. Srbije i BiH, koja se nalazi na zvanom mjestu Zelena glava, tačka 1 (01) sa koordinatama Y 6599362.72 X 4821064.58, do tačke broj 2 (09) odnosno 1 (10) sa koordinatama Y 6556785.14 X 4789772.33. Sektor B počinje od tačke broj 2 (09) odnosno 1 (10) sa koordinatama Y 655678.14 X 4789772.33 i završava se na tromeđi BiH, Crne Gore i R. Hrvatske, tačka 5 (19) sa koordinatama Y 6536377.51 X4712495.85</p> <p>•ZRT je prilikom podjele državne granice na Sektor A i Sektor B, u cilju olakšanog postavljanja, održavanja i popravke graničnih oznaka, imala u vidu Protokol o određivanju tromeđnih tačaka između Republike Hrvatske, Bosne i Hercegovine i Srbije i Crne Gore, potpisan u Sarajevu 02.oktobra 2003.godine, kojim je određena:</p> <p>-sjeverna tromeđna tačka, sa grafički očitanim približnim koordinatama Y = 6581167.00 X =4968392.00</p> <p>-južna tromeđna tačka Y=6536384.00 X = 4712485.00</p> <p>•Usvojena su završna dokumenta:</p> <ul style="list-style-type: none"> - 19 topografskih karata sa ucrtanom graničnom linijom; - opis granične linije i - spisak koordinata prelomnih tačaka granične linije. <p>•ZRT završilo je rad na utvrđivanju granične linije između dvije države i navedenu dokumentaciju dostavila nadležnim komisijama Crne Gore i Bosne i Hercegovine; Granična dokumenta su verifikovana od strane članova Zajedničke stručne grupe Crne Gore i Bosne i Hercegovine (predstavnici sva tri konstitutivna naroda u BiH).</p> <p>•Predstoji obaveza potpisivanja trilateralnih sporazuma između Crne Gore, Bosne i Hercegovine i Republike Srbije i između Crne Gore, Bosne i Hercegovine i Republike Hrvatske o tromeđnim tačkama.</p>
--	--	--	--

Cjelokupna državna granica je ucrtana na 19 topografskih karata, prema važećim podacima u katastru, sa spiskom koordinata svih prelomnih tačaka, od tromede Crne Gore, Bosne i Hercegovine i Republike Srbije na sjevernom dijelu, do tromede Crne Gore, Bosne i Hercegovine i Republike Hrvatske na južnom dijelu.

NAPOMENA:

- Ministarstvo spoljnih poslova Republike Srbije, na zahtjev Ambasade Crne Gore u Beogradu (Nota broj 2576/3 od 17. decembra 2008. godine), dostavilo je raspoloživu dokumentaciju radi nastavka pregovora sa Bosnom i Hercegovinom o protezanju državne granice: Poslovnik o radu Međudržavne diplomatske komisije za državnu granicu između Savezne Republike Jugoslavije i Bosne i Hercegovine od 11.maja 2001. godine; Uputstvo za rad Mješovite stručne grupe za identifikaciju – utvrđivanje protezanja državne granice između Savezne Republike Jugoslavije i Bosne i Hercegovine, od 06. jula 2001. godine; Poslovnik o radu Mješovite stručne grupe za identifikaciju – utvrđivanje protezanja državne granice između SRJ i BiH, od 06. septembra 2001. godine; Zapisnik sa prvog sastanka Mješovite stručne grupe od 05. i 06. septembra 2001.godine; Izvještaj Mješovite stručne grupe od 06.septembra 2001. godine; Zapisnik sa petog sastanka Mješovite stručne grupe od 06. do 08. februara 2002. godine; Zapisnik sa šestog sastanka Mješovite stručne grupe od 10. do 12. aprila 2002.godine; parafirani tekst Nacrta pravnog dijela ugovora o protezanju državne granice između Savezne Republike Jugoslavije i Bosne i Hercegovine i kopije izvoda iz originalnih topografskih karata sa ucrtanom usaglašenom graničnom linijom na području Crne Gore.
- Međudržavna diplomatska komisija za državnu granicu između Savezne Republike Jugoslavije i Bosne i Hercegovine, obrazovana je aktom Savezne vlade SRJ 17.maja 2001.godine. Mješovita stručna grupa za identifikaciju – utvrđivanje protezanja državne granice, u vezi sporne linije protezanja državne granice na području Opštine Pljevlja, rejon graničnog prelaza Metaljka, izvršila je terenski obilazak, identifikovala katastarsku granicu i predložila da se državna granica na tom području utvrdi minimalno izbalansiranom korekcijom u području graničnog prelaza, ostavljajući imanja državljana Crne Gore sela Šiljakovića na teritoriji Crne Gore, a „džepove” pored puta na potezu Sjenokos na teritoriji BiH. Tokom rada ove grupe u značajnoj mjeri prihvaćeni su predlozi predstavnika pograničnih opština Crne Gore prema Bosni i Hercegovini.
- Notom Ambasade Bosne i Hercegovine u Podgorici, broj 146-02-974-1/13, od 10.10.2013.godine, obaviješteno je Ministarstvo vanjskih poslova i evropskih integracija Crne Gore, da je Savjet ministara Bosne i Hercegovine, na sjednici od 11.septembra 2013.godine, usvojio Informaciju o razgraničenju između Bosne i Hercegovine i Crne Gore, koju je pripremila Državna komisija za granicu Bosne i Hercegovine.

3. PRIJEDLOG ZAKLJUČAKA

Vlada Crne Gore, na sjednici od _____2014.godine, razmotrila je Izvještaj o vođenju pregovora na pripremama za zaključivanje Ugovora o državnoj granici između Crne Gore i Bosne i Hercegovine, sa Prijedlogom ugovora, koji je dostavilo Ministarstvo unutrašnjih poslova.

S tim u vezi Vlada je donijela sljedeće

ZAKLJUČKE

1. Vlada je usvojila Izvještaj o vođenju pregovora na pripremama za zaključivanje Ugovora o državnoj granici između Crne Gore i Bosne i Hercegovine.
2. Vlada je prihvatila Prijedlog ugovora o državnoj granici između Crne Gore i Bosne i Hercegovine.
3. Ovlašćuje se mr Raško Konjević, ministar unutrašnjih poslova, da u ime Vlade, potpiše Ugovor o državnoj granici između Crne Gore i Bosne i Hercegovine.

Prijedlog

UGOVOR O DRŽAVNOJ GRANICI IZMEĐU CRNE GORE I BOSNE I HERCEGOVINE

Crna Gora i Bosna i Hercegovina (u daljem tekstu: ugovorne strane),

POLAZEĆI od želje da razvijaju i unaprjeđuju prijateljske i dobrosusjedske odnose,

IMAJUĆI u vidu uzajamno opredjeljenje da daju svoj doprinos unaprjeđivanju bezbjednosti, stabilnosti i saradnji u regionu i šire,

RUKOVOĐENE željom da savjesno ispunjavaju obaveze koje su preuzele u saglasnosti sa Poveljom Ujedinjenih nacija, naročito imajući u vidu poštovanje principa suvereniteta, teritorijalnog integriteta, političke nezavisnosti i rješavanja sporova mirnim putem bez prijetnji ili upotrebe sile,

ODLUČNE da se utvrdi protezanje državne granice,

DOGOVORILE su se o slijedećem:

Član 1.

Državna granica između Crne Gore i Bosne i Hercegovine (u daljem tekstu: državna granica) je zamišljena ravan koja vertikalno siječe površinu Zemlje graničnom linijom i odvaja teritorije, vazdušni prostor i prostor ispod površine zemlje.

Član 2.

Državna granica proteže se od tromeđe Crne Gore, Bosne i Hercegovine i Republike Srbije na sjevernom dijelu, do tromeđe Crne Gore, Bosne i Hercegovine i Republike Hrvatske na južnom dijelu. Podaci o protezanju državne granice sadržani su u slijedećim graničnim dokumentima, koji su sastavni dio ovog Ugovora:

- tekstualni opis protezanja granice (prilog br. 1);
- topografska karta razmjera 1 : 25 000 sa ucrtanom graničnom linijom (prilog br. 2).

U slučaju razmimoilaženja tekstualnog opisa državne granice i topografske karte biće mjerodavan grafički prikaz državne granice.

Član 3.

Ugovorne strane su saglasne da položaj državne granice, utvrđen na dan potpisivanja ovog Ugovora, ostaje nepromijenjen bez obzira na promjene koje mogu nastati na vodotocima na terenu, usljed prirodnih ili vještačkih razloga.

Svaka vještačka promjena državne granice isključivo podliježe prethodnom dogovoru ugovornih strana, a u skladu s međunarodnim pravom.

Član 4.

Državna granica na terenu biće obilježena graničnim oznakama u skladu sa Uputstvom za obilježavanje državne granice i tehničkim uputstvima za izradu dokumentacije o državnoj granici.

Član 5.

U cilju efikasnijeg obilježavanja i održavanja graničnih oznaka državna granica između Crne Gore i Bosne i Hercegovine dijeli se na dva granična sektora: A i B.

- Sektor A, počinje od tromeđe Crne Gore, Bosne i Hercegovine i Republike Srbije, odnosno tačke 1 (01), do tačke broj 2 (09), odnosno 1 (10);
- Sektor B počinje od tačke 2 (09), odnosno 1(10), i završava na tromeđi Crne Gore , Bosne i Hercegovine i Republike Hrvatske, odnosno tački 5 (19),

kako je utvrđeno dokumentom, koji čine prilog broj 2. ovog ugovora.

Ugovorne strane obavezuju se da će čuvati sve granične oznake bez obzira na granični sektor i da će preduzeti sve neophodne mjere da spriječe svako oštećenje ili premještanje.

Ugovorne strane obavezuju se da će održavati i obnavljati sve granične oznake kojima je određena državna granica između Crne Gore i Bosne i Hercegovine i da će snositi sve troškove koji proističu iz ovih obaveza, na sljedeći način: Crna Gora u sektoru A, a Bosna i Hercegovina u sektoru B.

Član 6.

Ugovorne strane staraju se o obezbjeđenju vidljivosti državne granice i graničnih oznaka u skladu sa Uputstvom za održavanje granične linije i pojasa uz granicu.

Ugovorne strane neće jednostrano dozvoliti bilo kakvu gradnju u širini najmanje od deset metara, s obje strane granične linije. Ova zabrana se ne odnosi na postojeće objekte.

Ugovorne strane mogu na svom području u svako doba obavljati radove predviđene uputstvom iz stava 1. ovog člana, ali o tome moraju obavijestiti drugu ugovornu stranu najmanje deset dana prije početka radova.

Član 7.

Državne komisije ugovornih strana formiraće Zajedničko radno tijelo, u čijoj će nadležnosti biti da, na osnovu dokumenata navedenih u članu 2. ovog Ugovora, izvrši obilježavanje ovim Ugovorom utvrđene državne granice na terenu i da sačini dokumentaciju o zajedničkoj državnoj granici u kojoj će biti opisan način njenog obilježavanja i određen položaj graničnih oznaka.

Rok za obilježavanje državne granice na terenu je do tri godine od stupanja na snagu ovog Ugovora.

Zajedničko radno tijelo će raditi u skladu sa Uputstvom iz člana 4. ovog Ugovora, koje donose državne komisije ugovornih strana.

Dokumentacija o državnoj granici biće izrađena u dva originalna primjerka, po jedan za svaku od ugovornih strana.

Zajedničko radno tijelo, prilikom obilježavanja državne granice na terenu, u djelovima gdje je opis izrađen na osnovu usaglašene katastarske dokumentacije, držaće se podataka sadržanih u katastarskim planovima.

Polazeći od mjesnih, geografskih, ortografskih i ekonomskih uslova, u cjelini, zajedničko radno tijelo imaće mogućnost da, uz uzajamnu saglasnost, napravi nužne i izbalansirane korekcije koje odstupaju od grafičkog prikaza državne granice u dubini do 150 m i to kada je svrsishodno da granična linija ne presjeca prirodne vodotoke, kuće, imanja i da ide jednim od rubova komunikacija.

Član 8.

Ugovorne strane se staraju o zaštiti životne sredine i prirode u graničnom području, u skladu sa međunarodnim normama i nacionalnim zakonodavstvom.

Član 9.

Eventualne sporove prilikom tumačenja i primjene ovog Ugovora rješavaće nadležna tijela ugovornih strana diplomatskim putem.

Član 10.

Ovaj Ugovor se zaključuje na neodređeno vrijeme.

Član 11.

Ugovorne strane mogu se saglasiti o izmjenama Ugovorom utvrđene državne granice, koje će biti regulisane aneksima koji postaju sastavni dio ovog Ugovora.

Izmjene i dopune ovog Ugovora vrše se po istoj proceduri predviđenoj za njegovo donošenje.

Član 12.

Ovaj Ugovor podliježe potvrđivanju, odnosno ratifikaciji, i stupa na snagu na dan prijema posljednjeg pisanog obavještenja upućenog diplomatskim putem kojim ugovorne strane obavještavaju jedna drugu o izvršenom potvrđivanju, odnosno ratifikaciji.

Zaključen u _____ dana _____ godine, u dva originalna primjerka, svaki na službenim jezicima u Bosni i Hercegovini – bosanskom, hrvatskom i srpskom, i u Crnoj Gori, na crnogorskom jeziku, pri čemu su svi tekstovi jednako vjerodostojni.

Za Crnu Goru

Za Bosnu i Hercegovinu

PRILOG broj 1

**MJEŠOVITA STRUČNA GRUPA ZA DOKUMENTACIJU I IDENTIFIKACIJU
GRANIČNE LINIJE IZMEĐU CRNE GORE I BOSNE I HERCEGOVINE**

**TEKSTUALNI OPIS PROTEZANJA DRŽAVNE GRANICE IZMEĐU CRNE GORE I
BOSNE I HERCEGOVINE NA TK 25 OD BROJA TK 001 DO BROJA TK 019**

Sarajevo, 27.05.2014. godine

OPIS GRANIČNE LINIJE

Granica između Crne Gore i Bosne i Hercegovine je vektorizovana čime su definisani svi pravci i krive linije između prelomnih tačaka opisanih u tekstualnom opisu.

TK 1

Granična linija počinje od tromeđe između Crne Gore, Bosne i Hercegovine i Republike Srbije, koja se nalazi na zvanom mjestu Zelena glava1(01), na sredini puta i obilježena je sa tri kamena (preuzeto iz zapisnika omeđavanja između KO Sočica, KO Zaborak i KO Poblacé od 20. 08. 1953. godine i 26. 08. 1953.godine). Granica se od tromeđe proteže u pravcu sjeverozapada u dužini od 1280 m, do zvanog mjesta Babino brdo, ttk 1154. Granica dalje ide u pravcu zapada, u dužini od 1040 m do ttk 1143, nastavlja u pravcu zapada u dužini od 825 m do ttk1220 (Kikelj). Granična linija dalje nastavlja šumskim putem u pravcu zapada u dužini od 340 m preko izvora Dobra voda do tačke 2(01). Nastavlja u pravcu jugozapada u dužini od 140 m do tačke 3(01), dalje ide na sjeverozapad do presjeka sa šumskim putem u dužini od 200 m do tačke 4(01). Dalje ide u pravcu zapada u dužini od 410 m do vrtače sjeverno od puta do tačke 5(01) i nastavlja na zapad putem u dužini od 500 m ostavljajući put u Crnoj Gori do spajanja sa stazom koja dolazi iz pravca jugoistoka do tačke 6(01), nastavlja putem u dužini od 1220 m ostavljajući put u Crnoj Gori7(01) i dalje nastavlja putem jugozapadno u dužini od 1380 m do raskršća puteva na mjestu zvanom Metaljka izlazeći na regionalni put Pljevlja- Čajniče do tačke 8(01), nastavlja jugozapadno u dužini 400 m 9(01) zatim ide jugoistočno u dužini od 90 m 10(01), naglo se lomi u pravcu zapada u dužini od 410 m do tačke 11(01). Dalje granica ide pravcem jugozapada u dužini od 435 m do tačke 12(01), dalje nastavlja granicom čistine Svetloborje u pravcu juga a u dužini od 305 m do šumskog puta do tačke 13(01), nastavlja istim prema Kovač planini u pravcu zapada u dužini od 550 m 14(01) gdje se završava opis na TK 1.

TK 2

Granica nastavlja od tačke definisane na TK 1 u pravcu zapada 1(02), šumskom stazom u dužini od 290 m do tačke 2(02) do raskršća i nastavlja sjevernim krakom u dužini od 550 m do kote 1392, nastavlja u pravcu zapada do ttk1423 Vragolija u dužini od 680 m. Granica se u ovoj tački lomi u pravcu juga u dužini od 450 m do tačke 3(02) gdje se lomi u pravcu jugozapada do presjeka sa stazom i potokom Kukavička rijeka u dužini od 760 m do tačke 4(02). Dalje nastavlja u pravcu zapada u dužini od 380 m do tačke 5(02) gdje se oštro lomi prema sjeveroistoku u dužini od 70 m do tačke 6(02). U ovoj tački granična linija se lomi u pravcu sjevera u dužini od 220 m do tačke 7(02) odakle se granica proteže pravcem sjeverozapada u dužini od 440 m do

tačke 8(02). U ovoj tački granica se lomi u pravcu jugozapada i proteže se u dužini od 1140 m do tačke 9(02), prelazeći preko prevoja Oštra glava, lomi se u pravcu zapada u dužini od 400 m do tačke 10(02). Od ove tačke granica se proteže pravcem zapad u dužini od 360 m do tačke 11(02) dalje nastavlja pravcem zapad-jugozapad u dužini od 170 m do tačke 12(02) dalje pravcem jugozapad do tačke 13(02) u dužini od 150 m. Dalje granica ide u pravcu juga u dužini od 510 m do tačke 14(02), lomi se u pravcu jugozapada do tačke 15(15), prolazi sjeverno od kote 1171 u dužini od 580 m, dalje ide u pravcu zapada u dužini od 710 m do tačke 16(02). Od tačke 16 granica ide u pravcu sjeverozapada do tačke 17(02) u dužini od 170 m koja se nalazi u potoku, dalje nastavlja potokom do ušća u Crni potok u tački 18(02) u dužini od 320 m. Dalje granica ide u pravcu sjevera Crnim potokom u dužini od 2620 m do tačke 19(02). Granica dalje ide u pravcu sjeverozapada do ttk1329 (Debelo brdo) u dužini od 1015 m dalje nastavlja do ttk1182 u dužini od 1170 m lomi se blago prema sjeverozapadu i grebenom se spušta na kotu 854 u dužini od 1480 m. U ovoj tački granica se oštro lomi u pravcu jugozapada i ide potokom Bavčica do tačke 20(02) u dužini od 500 m. Granica se lomi u pravcu zapada izlomljeno u dužini od 315 m do tačke 21(02), lomi se u pravcu juga i do tačke 22(02) u dužini od 250 m proteže se tim pravcem. Od ove tačke granica lomi u pravcu sjeverozapada u dužini od 250 m do tačke 23(02). Linija dalje ide u pravcu sjevera do ttk 1129 u dužini od 550 m. Dalje linija ide grebenom do ttk 1308 (Crni vrh) u dužini od 1120 m. Od Crnog vrha granica ide u pravcu sjeverozapada u dužini od 415 m do tačke 24(02), blago se lomi i nastavlja u pravcu zapada u dužini od 430 m do tačke 25(02), lomi u pravcu jugozapada u dužini 90 m do tačke 26(02) koja odgovara tački 1(03).

TK3

Od tačke 1(03) granica ide na ttk 1208 (Gradina) u dužini od 660 m. Lomi se u pravcu juga do tačke 2(03) u dužini od 420 m, blago lomi u pravcu jugozapada do tačke 3(03) stazom u dužini od 1000 m. Dalje granica ide na jug grebenom do kote 1164 (Ljutača). Od kote Ljutača granična linija se proteže u pravcu jugoistoka u dužini od 200 m nakon čega se blago lomi u smjeru juga i produžava u smjeru juga u dužini od 200 m do tačke koja se nalazi 280 metara sjeverozapadno od ttk 1212 gdje se lomi u smjeru zapada do presjeka sa stazom u dužini od 260 m, nakon čega se lomi u smjeru juga, produžava 90 m, lomi se u pravcu jugoistoka i produžava u dužini od 130 m do tačke koja se nalazi 380 m zapadno od ttk 1212, tačka 4(03). Ovdje se granična linija lomi u pravcu juga i proteže se krivudavo do tačke 5(03) u dužini od 250 metara. Dalje granična linija produžava u pravcu jugozapada u dužini od 450 metra do tačke koja se nalazi 340 metara sjeveroistočno od ttk 1159, nastavlja krivudavo u pravcu zapada u dužini od 420 m do tačke koja se nalazi 580 m istočno od kote 1141, oštro se lomi u pravcu juga i nastavlja krivudavo u dužini od 510 m do tačke 6(03) koja se nalazi 190 m jugozapadno od ttk 1159. Od tačke 6(03) granična linija ide u pravcu ttk 1228 (Bojište) u dužini od 1200 m, nastavlja pravcem jugozapada do izvora Ograđena voda, tačka 7(03), što je tromeda opština Čajniče, Foča i Pljevlja. Od Ograđene vode granica se proteže u pravcu jugozapada potokom u dužini od 550 m do mjesta koje predstavlja račvanje dva potoka. Dalje se granica penje kosom u

dužini od 680 m do trigonometra broj 19 ttk 1372, tačka 8N(03), (Okladnik-Meterize), nastavlja u pravcu zapada do trigonometra broj 18ttk 1234 odnosno tačke 9N(03) u dužini od 900 m, nastavlja u pravcu jugozapada do tačke 9A(03) koja se nalazi u potoku dužini od 840 m, nastavlja neimenovanim potokom do tačke 9B(03) u dužini od 570 m koja predstavlja ušće 2 potoka, nastavlja potokom do tačke 9C(03) u dužini od 170, dalje nastavlja granicom premjera u pravcu jugozapada do tačke 11(03) u dužini od 1380 m koja predstavlja i tačku 1(04).

TK 4

Granična linija od tačke 1(04) ide u pravcu jugoistoka do tačke 2(04) u dužini od 1110 m, do staze kroz Zadbavlje, nastavlja stazom kroz Zadbavlje do tačke 3(04) u dužini od 700 m gdje napušta stazu i nastavlja u pravcu sjeveroistoka do tačke 4(04) naglo se lomi u pravcu sjevera do tačke 5(04) u dužini od 750 m koja ujedno predstavlja i tačku 12(03).

TK 3

Od tačke 12(03) linija nastavlja u pravcu sjevera do ttk 1264 (Zabavlje) u dužini od 230 m gdje se lomi u pravcu istoka, pruža se pravcem istoka u dužini od 1110 m do tačke koja se nalazi 190 m južno od ttk 1300,5 u rejonu Debelog brda. U ovoj tački granična linija se naglo lomi u pravcu juga u dužini od 360 m do tačke 13(03) koja ujedno predstavlja i tačku 6(04)

TK 4

Od tačke 6(04) granična linija ide u pravcu juga u dužini od 740 m do tačke 7(04) koja se nalazi 360 m jugozapadno od ttk 1088. Od tačke 7(04) granica se proteže krivudavo u pravcu juga do izvora Pećina u dužini od 1200 m. Granična linija od izvora Pećina ide sredinom rijeke Šupljice, ostavljajući izvor Pećina u Crnoj Gori, a drugi neimenovani izvor u Bosni i Hercegovini, do ušća u rijeku Čehotinu, tačka 8(04), kota 502, koja se nalazi na ušću rijeke Šupljice u rijeku Čehotinu, u dužini od 5,9 km. Dalje se granična linija proteže uzvodno sredinom rijeke Čehotine do tačke 9(04) koja ujedno predstavlja i tačku 1(05) u dužini od 5000 m.

TK5

Od tačke 1(05) granična linija nastavlja rijekom Čehotinom do ušća rijeke Škopotnice u rijeku Čehotinu, tačka 2(05) u dužini od 5200 m. Dalje se granična linija proteže uzvodno rijekom Škopotnicom do tačke 3(05) koja se nalazi na 460 m jugoistočno od ttk 844 u dužini od 3,3 km. Granična linija se lomi u smjeru jugoistoka, prolazi pored naselja Kruševo ostavljajući ga u Crnoj Gori, dolazi do raskrsnice lokalnih puteva u naselju Vitine i produžava dalje lokalnim

putem do tačke 4(05) koja se nalazi 590 m jugoistočno od ttk 1140 u dužini od 2,4 km, lomi se prema jugu, blago se penje preko predjela Palež do tačke 5(05) koja se nalazi 370 m jugoistočno od ttk 1328 u dužini od 1,1 km nakon čega se lomi prema jugoistoku do tačke 6(05) koja se nalazi 650 m jugoistočno od ttk 1328 u dužini od 300 m, gdje se granična linija lomi u pravcu juga do tačke 7(05) koja se nalazi 690 m sjeveroistočno od ttk 1503 u dužini od 600 m. Granična linija se lomi u pravcu jugozapada, prelazi preko ttk 1497 (Šuplja Stijena), produžava do tačke 8(05) koja se nalazi 180 m jugozapadno od ttk 1503 u dužini od 500m, nakon čega se lomi u pravcu jugoistoka protežući se uvalom Orlujak, prolazi 9(05) koja ujedno odgovara i tački 1(06) u dužini od 250 m.

TK6

Od tačke 1(06) granična linija se proteže uvalom Orlujak u pravcu juga do tačke 2(06) koja se nalazi pored kote 1508 koja ostaje u Crnoj Gori dužine od 1100 m. Potom se granična linija lomi u pravcu jugoistoka, proteže se grebenom, penjući se do ttk 1665 (Javorje) a zatim se grebenom spušta do sjecišta staza na potezu (Predo), nakon čega se penje na ttk 1869 (Kobilja Glava) u dužini od 1500 m, lomi se u smjeru juga grebenom do ttk 1893 (Goli Vjetrenik) u dužini od 800 m. Granična linija se lomi u smjeru jugoistoka i produžava pravcem do ttk 1904 (Vojinovac) u dužini od 1000 m, blago se lomi u pravcu juga i produžava do neimenovanog vrha 3(06) koji se nalazi 1100 metara od kote 1819 u dužini od 600 m, nakon čega se lomi u pravcu juga i produžava do ttk 2073 (Mala Ljubišnja) u dužini od 900 m. Od ttk 2073 granična linija se proteže u pravcu jugoistoka do ttk 2190 (Dernjačišta) u dužini od 1200 m, dalje se lomi u pravcu jugozapada prolazi pored neimenovanog izvora ostavljajući ga u BiH ulazi u Crni potok i produžava dalje Crnim potokom do tačke 4(06) koja se nalazi 30 m sjeverozapadno od kote 1503 u dužini od 2300 m. Granična linija lomi se oštro u pravcu jugozapada, prelazi preko potesa Butorovača i nastavlja dalje do kote 1634 prolazi pored te kote nakon čega se spušta do naselja Lukovići ostavljajući ga u Crnoj Gori, nastavlja padinom do tačke 5 (06) koja se nalazi 40 m jugoistočno od izvora Hranisavac u dužini od 3700 m. Od ove tačke granična linija produžava u pravcu juga rubom seoskog puta, ostavljajući ga u BiH do raskršća seoskih puteva koje se nalazi 600 m zapadno od kote 1455 te nastavlja dalje preko potesa Runjave glavice do ttk 1674 (Demirov Vrh) u dužini od 2200 m. Od ove tačke granična linija produžava u pravcu juga prolazeći između naselja Mladenovići (BiH) i Bailovići (Crna Gora), produžava krivudavo do tačke 6(06) koja se nalazi na rubu kanjona rijeke Tare 340 m sjeverozapadno od ttk 1551, u dužini od 1800 m. Produžava u pravcu jugozapada niz greben kanjona rijeke Tare do tačke 7(06) koja se nalazi u rijeci Tari udaljena 100 m jugoistočno od kote 519 u dužini 1300 m. Dalje granična linija se proteže sredinom rijeke Tare do tačke 8(06) koja odgovara tački 1(07) u dužini od 1400 m.

TK7

Od tačke 1(07) granična linija se proteže sredinom rijeke Tare do tačke 2(07) koja odgovara tački 1(08) u dužini od 21000 m.

TK8

Od tačke 1(08) granična linija se proteže sredinom rijeke Tare do spajanja rijeke Tare i rijeke Pive odakle počinje rijeka Drina, tačka 2(08), udaljena 150 m sjeverozapadno od ttk 477 u dužini od 2600 m. Dalje granična linija nastavlja uzvodno sredinom rijeke Pive u koritu rijeke Pive do tačke 3(08) koja se nalazi 560 m sjeverno od kote 482 u dužini od 3100 m. Odatle granična linija se penje uz kanjon rijeke Pive do njegovog vrha na predjelu Dubovac gdje pored vrtače blago skreće u smjeru jugozapada do tačke 4(08) koja se nalazi 560 m jugoistočno od kote 1460 u dužini od 2300 m. Od te tačke granična linija produžava pravcem u smjeru zapada do tačke 5(08) u dužini od 800 m odakle se blago lomi u pravcu jugozapada, produžava do tačke 6(08) koja se nalazi 470 m jugoistočno od ttk 1629 (Javorje) gdje se blago lomi i produžava do ttk 1805 u dužini od 3600 m. Granična linija produžava pravcem penjući se uz planinu Maglić do do tačke 7(08) koja predstavlja i tačku 1(09) u dužini od 4000 m.

TK9

Od tačke 1(09) nastavlja do ttk 2386 (Maglić) nakon čega se spušta niz planinu Maglić do ttk 1855 (Bukova Glava) i produžava dalje pravcem penjući se do ttk 2296 (Veliki Oštrikovac), u dužini od 6000 m. Ovdje se granična linija lomi u smjeru jugoistoka, spušta do izvora Studenac ostavljajući ga u Crnoj Gori nakon čega se penje do ttk 2283, nastavlja u dužini od 50 m do tačke 2(09) koja predstavlja i tačku 1(10).

TK10

Od tačke 1(10) granična linija nastavlja grebenom Rudinski kom preko Kozijeg pogleda do neimenovane vrtače, tačka 2(10), u dužini od 1750 m gdje se lomi u smjeru istoka u dužini od 120 m do tačke 3(10), U tački 3(10) ponovo skreće u smjeru jugoistoka i nastavlja grebenom do ttk 2336 (Volujak), u dužini od 1000 m. U ovoj tački granična linija naglo mijenja smjer u pravcu jugozapada, spušta se na zaravan (Vlasulja) nakon čega se ponovo spušta do tačke 4(10) koja se nalazi 720 m sjeveroistočno od kote 1528 (Majdan) u dužini od 2700 m. Ovdje se granična linija lomi u pravcu juga i produžava u pravcu do ttk 1817 (Kuk) u dužini od 1300 m, blago se lomi u pravcu jugozapada do tačke 5(10) koja se nalazi 330 m sjeverozapadno od ttk 1838 (Košara) u dužini od 1400 m. Dalje se granična linija lomi u smjeru juga i produžava pravcem preko planine Lebršnik, prolazeći 20 m istočno od kote 1652, 170 m zapadno od ttk 1500 (Turska glavica), spušta se do Milatića potoka presijeca isti i penje se uvalom do sela

Šljivovica, prolazi kroz selo i produžava dalje u pravcu prolazeći 100 m zapadno od ttk 1442 do potesa Prisoje i dalje nastavlja pravcem prolazeći 100 m istočno od ttk 1511 (Orljača) do ttk 1517 (Kovijoc) u dužini od 6500 m. Od ttk 1517 granica ide u pravcu juga do tačke 6(10) u dužini od 2410 m koja odgovara i tački 1(11).

TK 11

Od tačke 1(11) granica ide u pravcu juga u dužini od 560 m do tačke 2(11) u kojoj se naglo lomi u pravcu jugozapada dužinom od 90 m do ttk 1632, nastavlja u pravcu juga pored ttk 1642 koji se nalazi 70 m zapadno od granične linije do tačke 3(11) u dužini od 520 m, i lomi se u pravcu jugoistoka do ttk 1647 (Kosovi vrh) u dužini od 90 m. Granica se ponovo lomi u pravcu jugozapada do tačke 4(11) u dužini od 210 m, zatim granica skreće prema jugoistoku do tačke 5(11) u dužini od 270 m, nastavlja u pravcu juga do tačke 6(11) u dužini od 750 m. Od tačke 6, granica ide u pravcu jugoistoka do tačke 7(11) u dužini od 270 m, lomi se u pravcu jugozapada i do tačke 8(11) u dužini od 70 m ide tim pravcem, od ove tačke ide u pravcu juga do tačke 9(11) u dužini od 1060 m, nastavlja u pravcu juga do tačke 10(11) preko Miljevog dola krivudavo u dužini od 1520 m, lomi se u pravcu jugozapada u dužini od 260 m do tačke 11(11). U ovoj tački granica se lomi u pravcu jugoistoka i ide do tačke 12(11) u dužini od 200 m, nastavlja u pravcu juga do tačke 13(11) u dužini od 960 m, od tačke 13 granica ide u pravcu juga u dužini od 2680 m do tačke 14(11), naglo lomi u pravcu zapada prateći granice vlasništva u dužini od 630 m do tačke 15(11). Lomi se blago u pravcu jugozapad, prelazi preko ttk 1106 (Meteriz) do tačke 16(11) u dužini od 2750 m, nastavlja pravcem zapada do tačke 17(11) u dužini od 220 m koja odgovara tački 1(12)

TK 12

Granica nastavlja na zapad do kote 1196 u dužini od 520 m, nastavlja u pravcu zapada, prolazeći 70 m južno od ttk 1162, blago se lomeći do ttk 1182 (Prešac) u dužini od 3150 m. Nastavlja u pravcu zapada do ttk 1427 blago se lomeći prema sjeveru do ttk1376 (Razvršje) u dužini od 3270 m. Od ttk1376 granica ide u pravcu jugozapada do tačke ttk 1213 (Obijest) u dužini od 2060 m. Dalje granica ide u pravcu juga prateći granicu vlasništva do tačke 2(12) u dužini od 2300 m, koja odgovara tački ttk1204 (Ružarica) na TK 13.

TK 13

Od ttk 1204 granica ide u pravcu jugozapada do ttk 1167 (Pitoma grd) u dužini od 1000 m, lomi se u pravcu juga preko tačke 2(13) u dužini od 620 m koja odgovara tački 1(14).

TK 14

Od tačke 1(14) granica nastavlja istim pravcem do ttk 1170,4 (Zelenkova kita) u dužini od 200 m, lomi se u pravcu juga do tačke 2(14) u dužini od 980 m, blago se lomi u pravcu jugozapada do tačke 3(14) u dužini od 1720 m nastavlja krivudavo u pravcu juga prateći granice vlasništva do tačke 4(14) u dužini od 4700 m, lomi se blago u pravcu jugoistoka do tačke 5(14) u dužini od 2020 m koja odgovara tački 1(15).

TK15

Od tačke 1(15) granica se proteže u pravcu jugoistoka preko ttk 1218 (Kovčeg) do tačke 2(15) u dužini od 2650 m, nastavlja u pravcu jugoistoka do tačke 3(15) u dužini od od 780 m ostavljajući ttk 1187 u Crnoj Gori na oko 100 m udaljenosti. Granica se lomi u pravcu jugozapada i ide tim pravcem do tačke 4(15) u dužini od 1280 m koja odgovara tački 6(14).

TK14

Od tačke 6(14) granica ide u pravcu jugozapada do tačke 7(14) u dužini od 540 m gdje se lomi u pravcu jugoistoka do tačke 8(14) u dužini od 600 m koja odgovara tački 5(15).

TK 15

Od tačke 5(15) granica ide u pravcu juga do tačke 6(15) u dužini od 600 m, blago se lomi u pravcu jugozapada do tačke 7(15) u dužini od 480 m, zatim se lomi u pravcu jugozapada do tačke 8(15) u dužini 530 m, nastavlja u pravcu jugozapada do tačke 9(15) u dužini od 490 m, lomi se u pravcu sjeverozapada do tačke 10(15) u kojoj presijeca put Vilusi- Bileća u dužini od 530 m, granica dalje ide u pravcu juga Pilatovačkim potokom do tačke 11(15) u dužini od 2980 m zatim se lomi ka jugoistoku do tačke 12(15) u dužini od 1360 m, naglo se lomi u pravcu jugozapada do tačke 13(15) u dužini od 2720 m koja se nalazi u Bilećkom jezeru. Granica dalje prati tok potopljene rijeke Trebišnjice sve do kraja lista odnosno tačke 14(15) u dužini od 9200 m koja odgovara tački 1(16).

TK 16

Od tačke 1(16) granična linija dalje nastavlja krivudavo prateći tok potopljene rijeke Trebišnjice do tačke 2(16) koja se nalazi u Bilećkom jezeru 940 m istočno od kote 560 (Kita) u dužini od 620 m, granična linija dalje nastavlja krivudavo koritom potopljene rijeke Trebišnjice do tačke 3(16), koja se nalazi u Bilećkom jezeru u dužini od 500 m koja odgovara tački 1(17)

TK17

Od tačke 1(17), granična linija dalje nastavlja krivudavo prateći tok potopljene rijeke Trebišnjice do tačke 2(17) u dužini od 980 m, oštro se lomi prema istoku napuštajući jezero, izlazi na ttk 592 (Crkvina) u dužini od 480 m. Dalje produžava u pravcu istoka preko predjela Pareški do ttk 832 (Pareški kuk) u dužini od 1,0 km. Od ove tačke granična linija se lomi u pravcu jugoistoka prelazi preko kote 915, penje se do ttk 1077 (Ilino brdo) u dužini od 1780 m, blago se lomi u pravcu istoka, prolazi preko ttk 1090 (Kurjevska gradina), nastavlja u pravcu istoka preko predjela Brdo, presijeca put Trebinje - Nikšić do tačke 3(17) koja se nalazi 390 m jugoistočno od ttk 1029, u dužini od 3450 m. U tački 3(17) granična linija se oštro lomi u pravcu jugozapada, presijeca lokalni put za zaseok Kućišta, dalje produžava u istom smjeru preko predjela Vijenac, penje se na brdo Čelinka, tačka 4(17), u dužini od 1500 m, nastavlja dalje koritom neimenovanog potoka, prelazi preko kote 550 do izvora potoka Mirotišnica, produžava pored zaseoka Kunska, ostavljajući zaseok u BiH, u dužini od 2500 m, tačka 5(17), u tački 5(17) oštro se lomi u pravcu zapada, presijeca put Trebinje - Nudo do tačke 6(17) koja se nalazi na desnoj obali rijeke Sušice, 120 m jugozapadno od ttk 347 (crkva) u dužini od 600 m. Nastavlja dalje desnom obalom rijeke Sušice do ušća rijeke Zaslavnice u rijeku Sušicu 7(17) u dužini od 1300 m. Nastavlja dalje pored zaseoka Vučija ostavljajući zaseok u BiH, penje se na ttk 441, u dužini od 600 m. Dalje se granična linija penje blagom kosom do tačke 8(17) koja se nalazi 250 m jugoistočno od kote 569 (Bagaš) u dužini od 1200 m, lomi se u pravcu jugoistoka prelazi preko kote 755 i kote 855, dalje produžava do vrha Veliki kum, tačka 9(17) u dužini od 1700 m. Granična linija se lomi prema jugu, prelazi preko vrha Mali kum i spušta se uvalom do tačke 10(17) koji se nalazi 340 m istočno od ttk 1183 u dužini od 600 m, lomi se u pravcu istoka preko zaravni do ttk 1236 (Češalj) u dužini od 0,4 km, lomi se prema jugu nastavljajući rubompadine, prolazi preko kote 1273 (Oštikovac), produžava zaravni do kote 1301 u dužini od 1600 m. Oštro se lomi u smjeru zapada preko predjela Gornja Glavišta prolazi pored kote 1283 ostavljajući ju u BiH, prolazi između potesa Popov do i Begova korita do ttk 1297 (Donji Ledenik) u dužini od 3200 m. Blago se lomi prema jugozapadu i penje se na kote 1381 (Ivova glava), produžava dalje preko potesa Gornja ržišta tačka 11 (17) u dužini od 1800 m koja odgovara tački 1(18).

TK 18

Od tačke 1(18) granična linija produžava u smjeru jugozapada do ttk 1688 (Gumbar) u dužini od 820 m, u ovoj tački granica se lomi u pravcu jugoistoka prelazi preko ttk 1660 (Mala Jastrebnica) u dužini od 1300 m, nastavlja zaravni u dužini od 900 m do tačke 2(18), blago skreće u smjeru istoka, penje se strminom i nastavlja oštrim grebenom do ttk 1865 (Velika Jastrebnica) u dužini od 1000 m, spušta se grebenom prelazeći preko kote 1762 i kote 1634 odakle se strmo penje na ttk 1802 (Vučiji zub), u dužini od 3350 m. Granična linija se oštro lomi u pravcu jugozapada, prolazi 130 m jugoistočno od kote 1707 (Prasa) do tačke 3(18) koja se nalazi 460 m

sjeverno od ttk 1894 (Orjen), u dužini od 1200 m. Lomi se u pravcu sjeverozapada, nastavlja kosom, prelazi preko kote 1849 (Buganja greda) do ttk 1833 (Visoki brijeg) u dužini od 1800 m, blago se lomi u smjeru zapada, spušta se preko kote 1752, ispod Markovog kuka, preko kote 1690 (Bubanj grede) nakon čega se blago penje do tačke 4(18) koja se nalazi 40 m južno od ttk 1721(Kalupna greda), u dužini od 2600 m. U toj tački granična linija se lomi u pravcu jugozapada, spušta se uvalom do tačke 5(18) u dužini od 560 m, koja odgovara tački 1(19)

TK 19

Od tačke 1(19) granična linija produžava istim pravcem do kote 1496 (Škrbina) nakon čega produžava grebenom do ttk 1464 (Siljevica) u dužini od 1220 m, strmo se spušta do tačke 2(19) koja se nalazi 70 m sjeverozapadno od kote 977 u dužini od 900 m, produžava sa sjeverne strane starog puta Trebinje-Herceg Novi, presijeca isti put i nastavlja preko zaravni u pravcu juga u dužini od 600 m nakon čega se penje do tačke 3(19), koja se nalazi 400 m sjeverozapadno od kote 1112 u dužini od 490 m, lomi se u pravcu zapada, nastavlja uvalom nakon čega se penje na bezimeni vrh, produžava u blagom luku do ttk 984 nakon čega nastavlja krivudavo do tačke 4(19) koja se nalazi 230 m jugoistočno od kote 918, na putu Trebinje- Herceg Novi u ukupnoj dužini od 2940 m. Ovdje se granična linija lomi u pravcu juga i penje krivudavo na ttk 967 (Borovik) u dužini od 600 m odakle se spušta u blagom luku prolazi pored neimenovane vrtače do tromeđne tačke Crne Gore, Bosne i Hercegovine i Republike Hrvatske 5(19).

PRILOG br.2

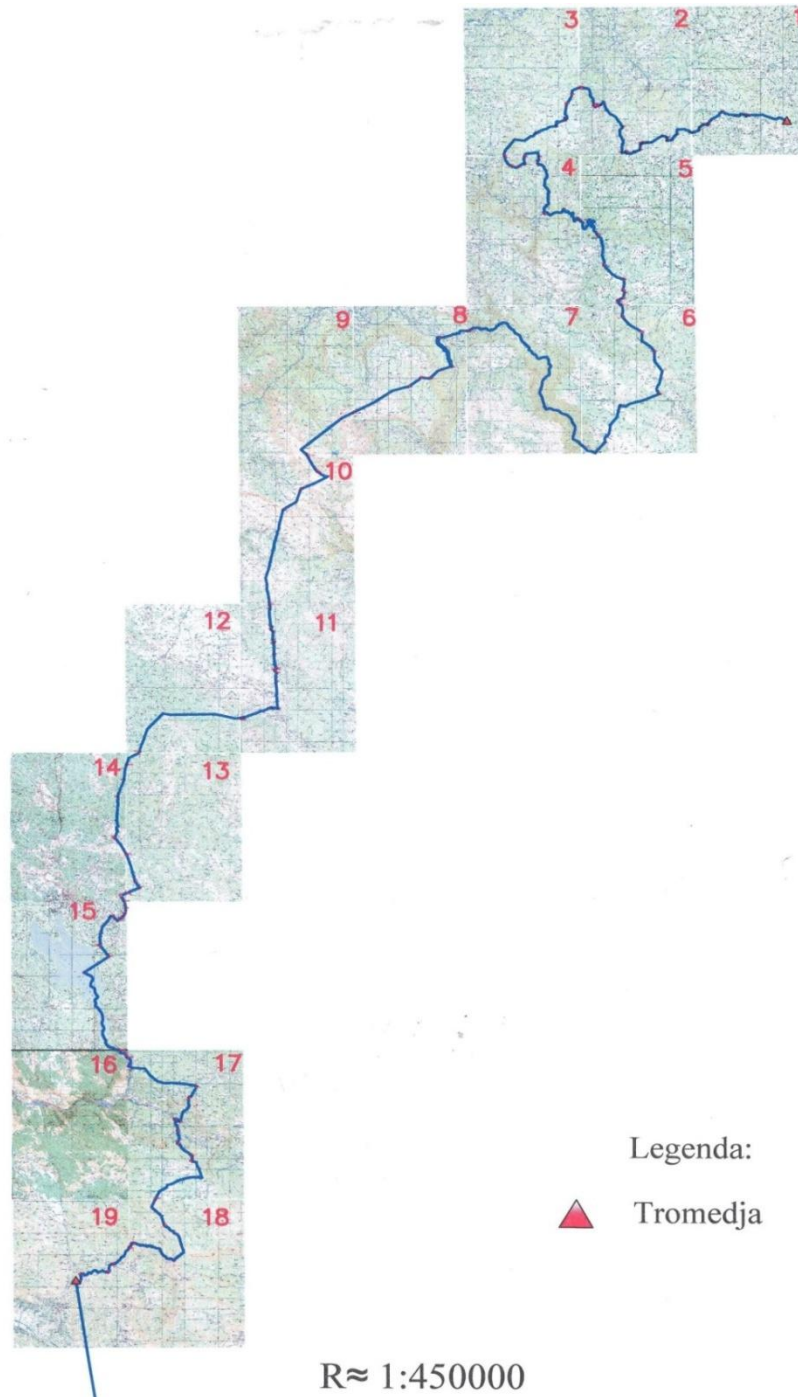

Topografska karta sa ucrtanom graničnom linijom između Crne Gore i Bosne i Hercegovine u digitalnom obliku, Razmjera 1:450000

Granična linija između Crne Gore i Bosne i Hercegovine prikazana je na Topografskoj karti, razmjera 1:25000, na 19 listova: 1 Metaljka, 2 Čajniče, 3 Ifsar, 4 Vikoč, 5 Šuplja stijena, 6 Ljubišnja- zapad, 7 Pivska planina – sjever, 8 Mratinje, 9 Tjentište, 10 Lebršnik, 11 Vratkovići, 12 Stepen, 13 Koprivice, 14 Bileća – sjever, 15 Bileća – jug, 16 Grančarevo, 17 Vilusi, 18 Orjen i 19 Dubravka

SLUŽBENA TAJNA
 Topografska karta 1:25000
 Br. evidencije 00190

Bileća-jug



Indice i skenje Vojnogigrafski institut
 Narodna Republička geodetska uprava Sarajevo
 Samo za službenu upotrebu

Bileća-jug
 146-2-4

*Mosab
 Džuric*

Gradska
 1:25 000



Ekvidistancija 10 m

Guo-Krigoeva projekcija

[Handwritten signatures and notes]
 Sudski dopisnik 1972 g.
 Stamped: 27.6.1972 (16-117)
 2077

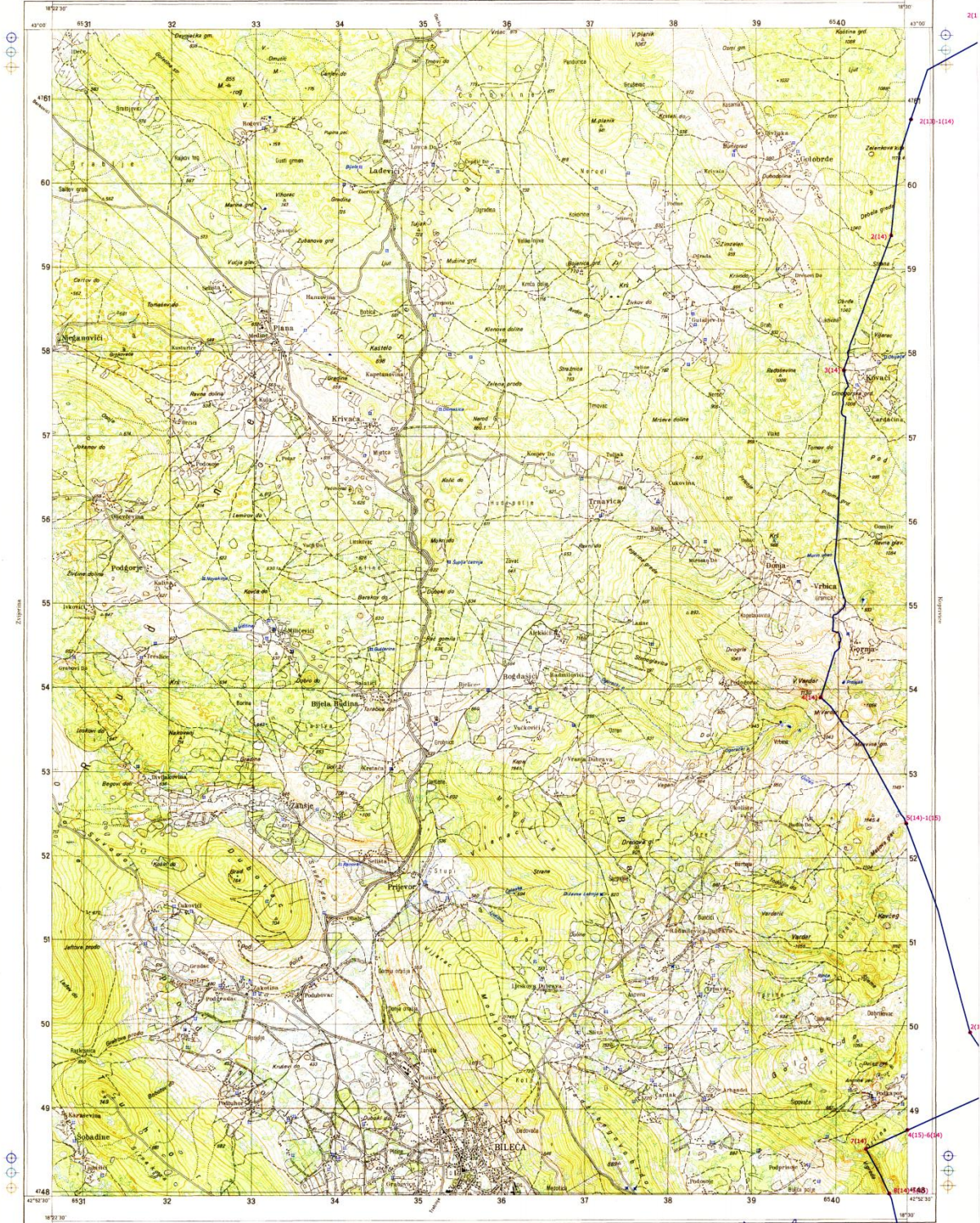

Indeks i štampa: Vojnografski institut
Naručilac: Republičke geodetske uprave Sarajevo
Štampano na službenu upotrebu

1:25 000

Ekvidistanција 10 m
Geod. Krugovne projekcije



Bileća-sever
146-2-2

R. G. G. G. G.
R. G. G. G. G.

U. G. G. G.

Sadržaj dopunjen 1972. i
Štampano 1974. godine

U. G. G. G.
U. G. G. G.
10(15)
7(15)
4(15)
10(15)

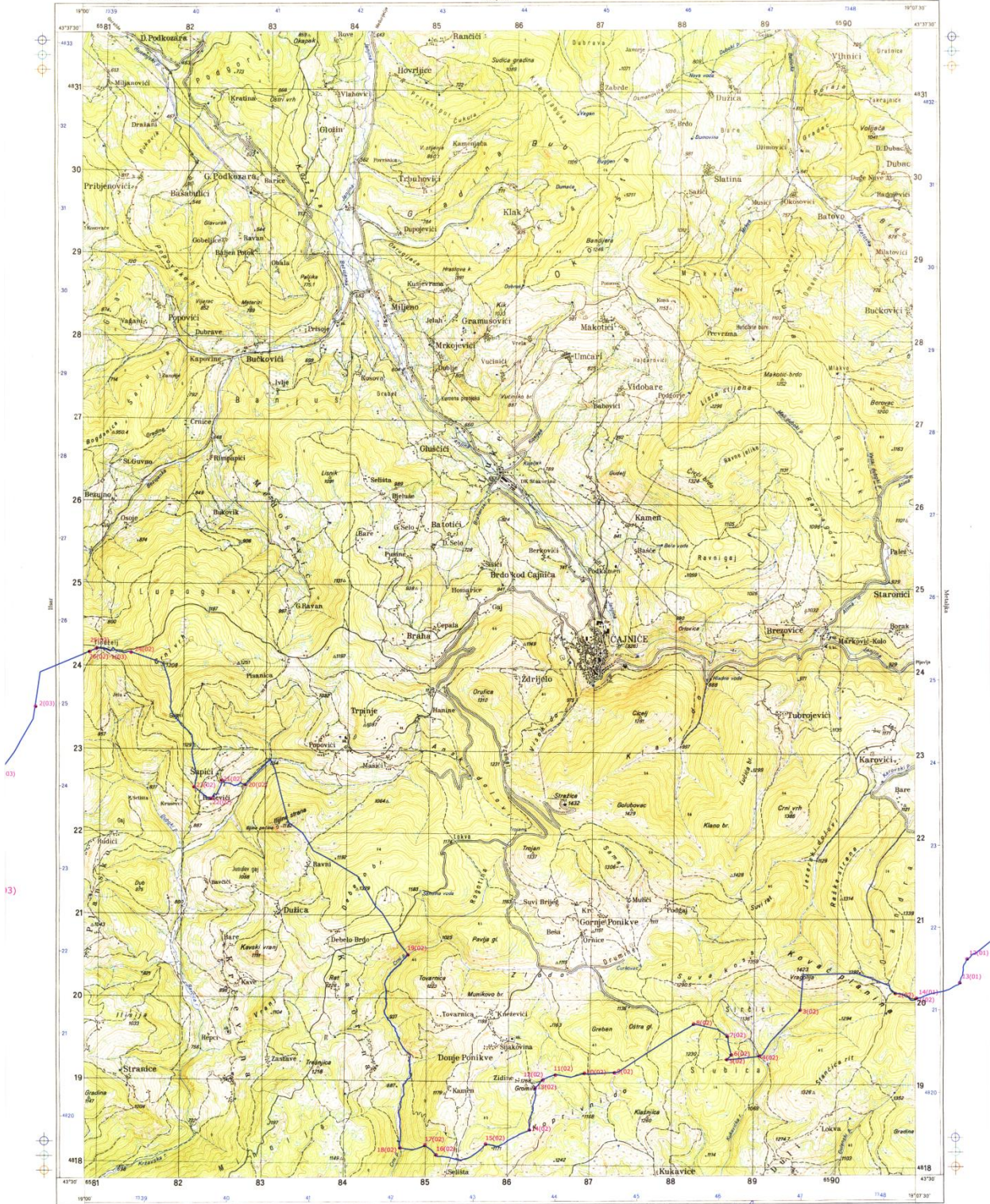

Indice i štampa Vojnografički institut
Narodna Republička geodetska uprava Sarajevo
Samo za službenu upotrebu

Čajnice
113-3-3

*Boo rekt
Džonij
i Romo*

Škale
1:25 000

0 500 1000 2000 2500 m

Ekvidistanca 10 m
Grua-konturna projekcija

*Julij
Džonij*

Sudski dopunski 1972 g.
Štampano 1975 g.

*Džonij
Džonij*

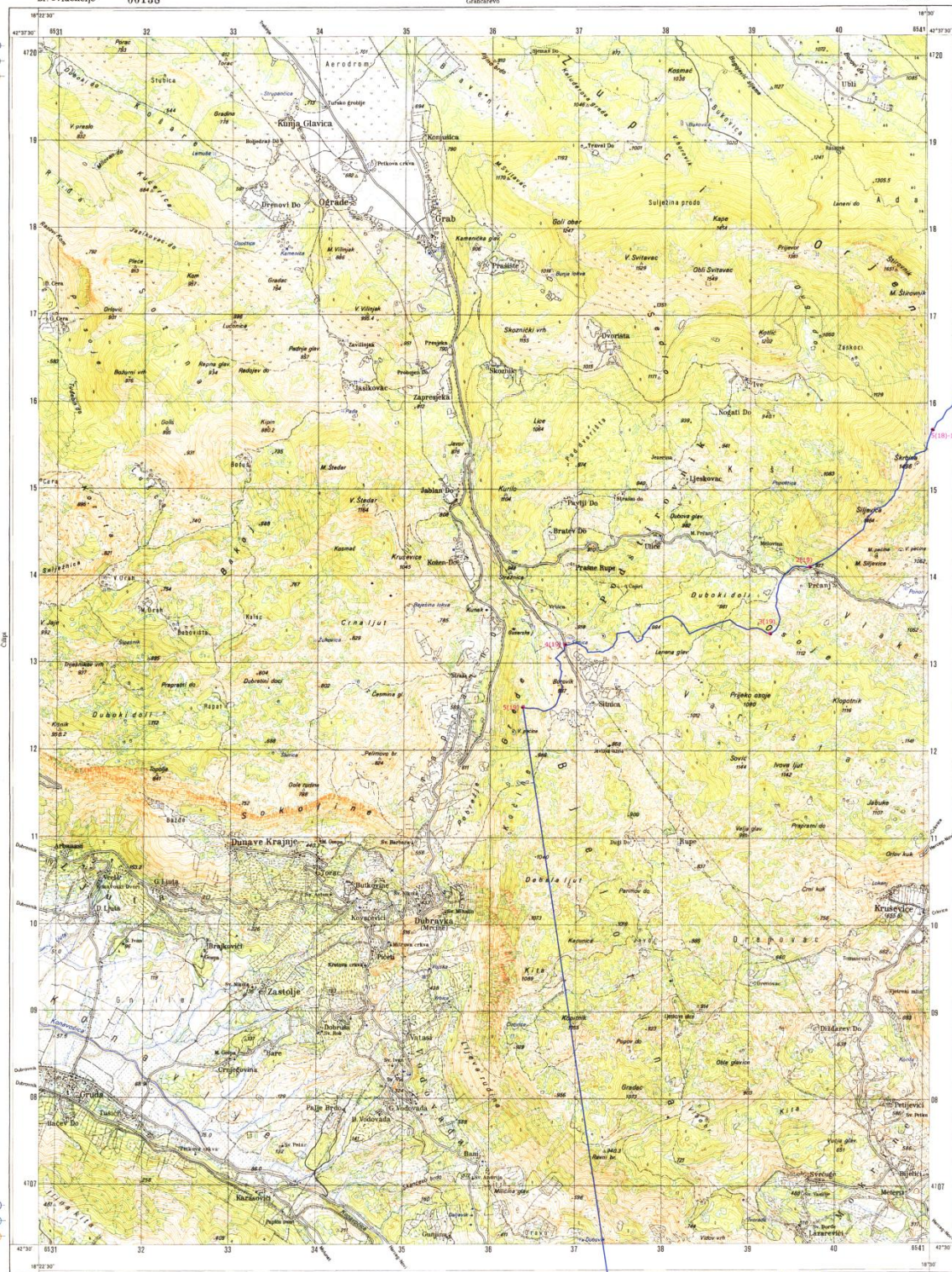

Izdaje i štampa Vojnografički institut
Narodna Republička geodetska uprava Sarajeva
Samo za službenu upotrebu

Dubravka
146-4-4

Handwritten signature

1:25000

0 500 1000 1500 2000 2500 m

Ekvidistancije 10 m
Gaus-Krigneva projekcija

Handwritten signature

Handwritten signatures and notes

SLUŽBENA TAJNA
Topografska karta 1:25000
Br. evidencije 00172

Grančarevo

146-4-2

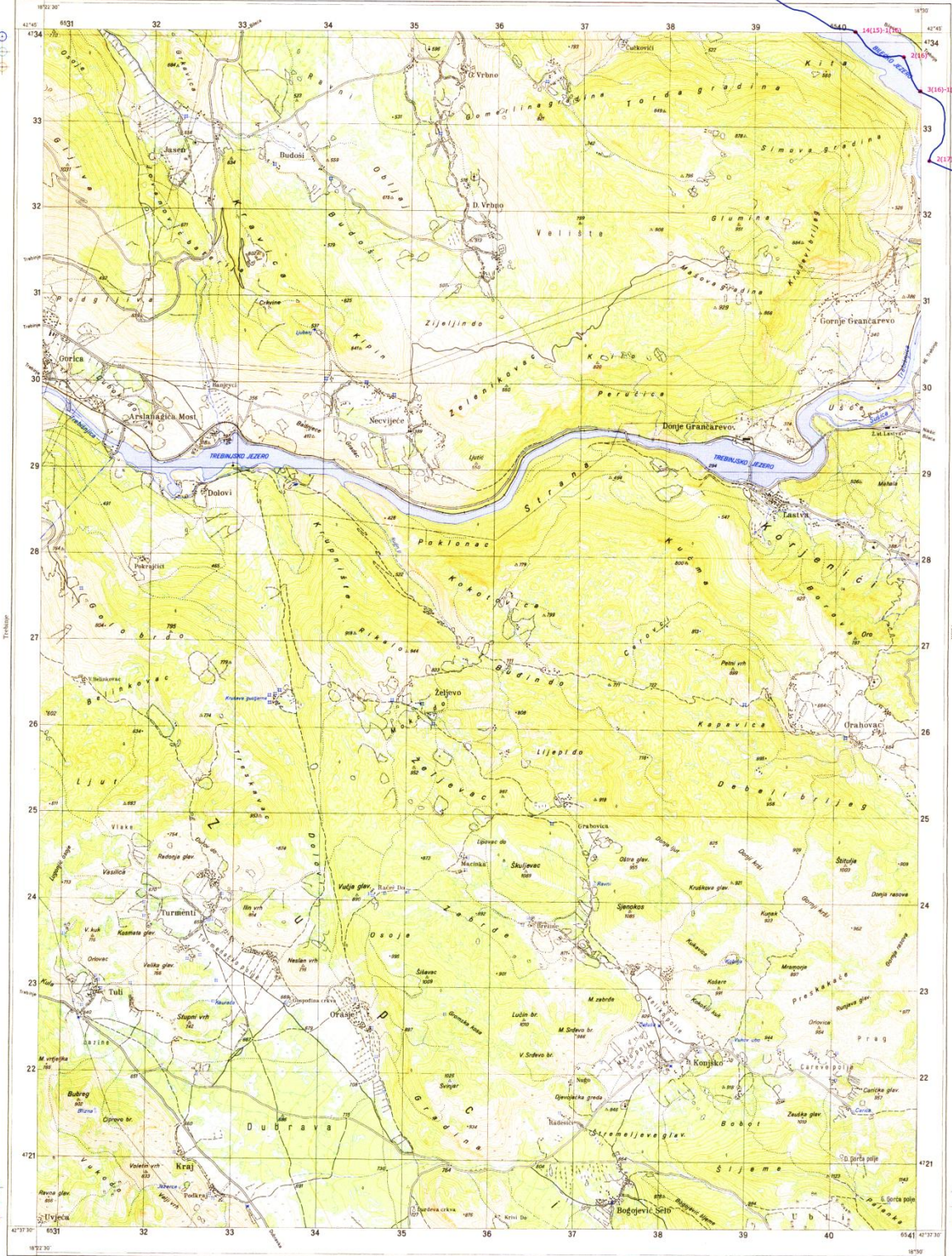

Indeksi i karte: Vojnografički institut
Narodna Republička geodetska uprava Sarajevo
Samo za službenu upotrebu

Grančarevo
146-4-2

Menaf Blazic

J. J. J. J.

Dobruška
1:25000

0 500 1000 1500 2000 2500 m

Ekvidistancija 10 m
Gara-Kingovska projektija

Triljsko jezero

Štampa dopunjena 1972 g.
Štampano 1972 g.

Č. P. C.

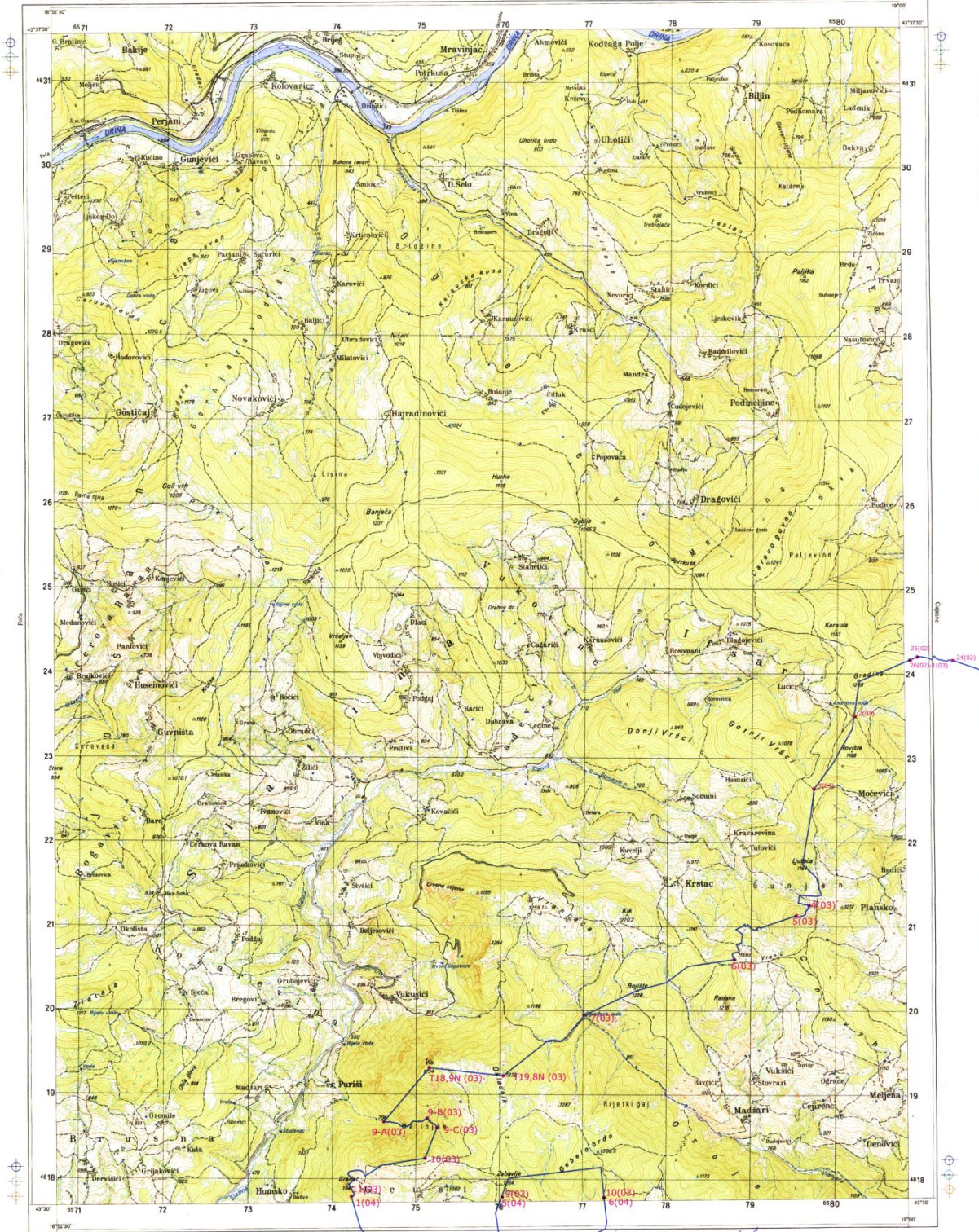

Isar
 112-4-4

Handwritten notes:
 Nove put
 12. juna
 U. R. ...

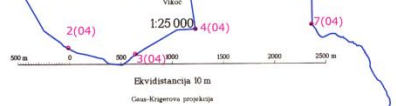

Handwritten notes:
 112-4-4
 112-4-4
 112-4-4

Handwritten notes:
 Sudrzi dopun 1972 g.
 Stampo 1976 g.

SLUŽBENA TAJNA
Topografska karta 1:25000
Br. evidencije 00116

Koprivice

147-I-I

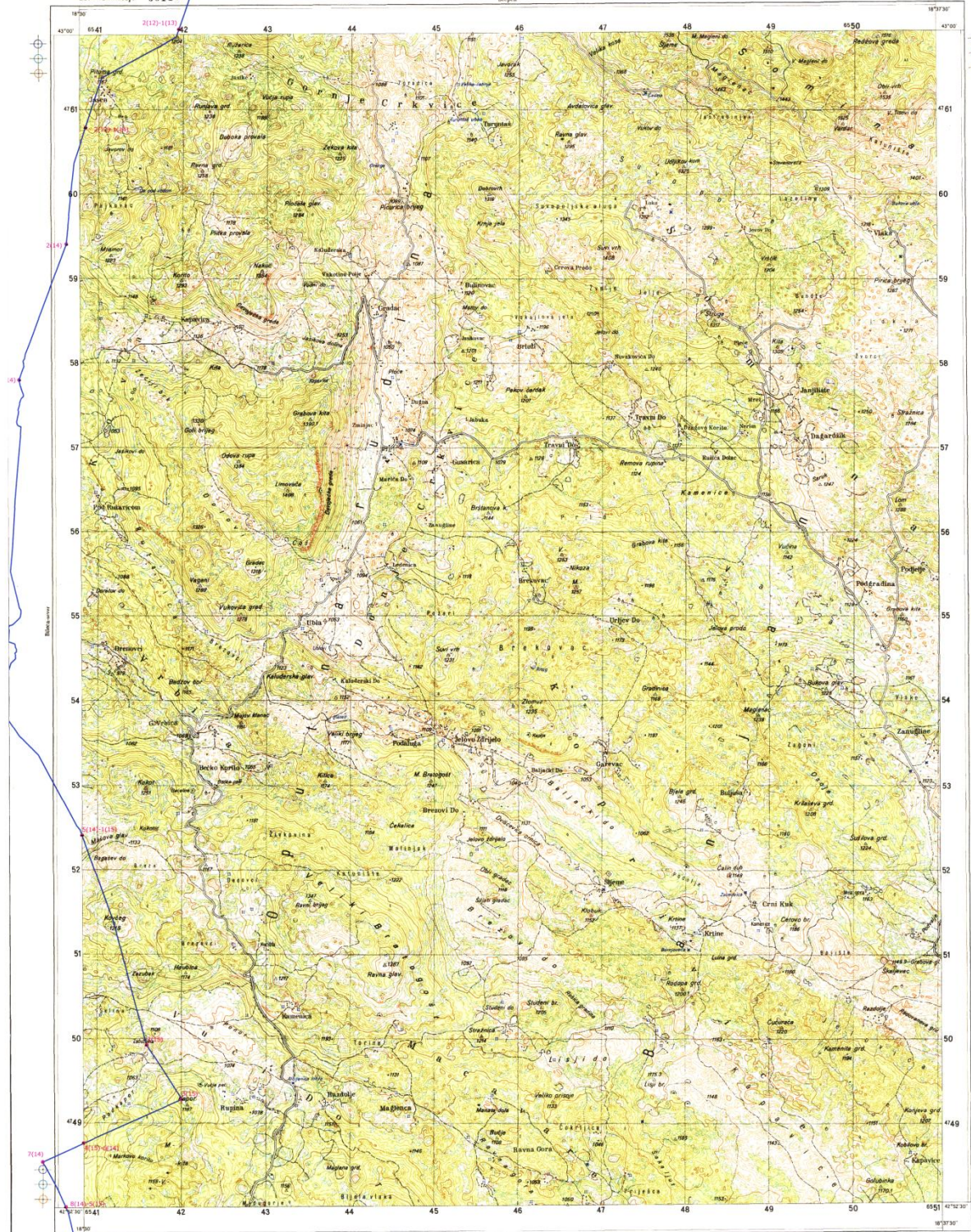

Udarci i karte: Vojingografski Institut
Narodna Republika godišnje uprave Sarajeva
Samo za službenu upotrebu

Koprivice
147-I-I

Handwritten signature

1:25 000
Ekvidistancija 10 m
Gaus-Krignera projekcija

Handwritten signatures and notes

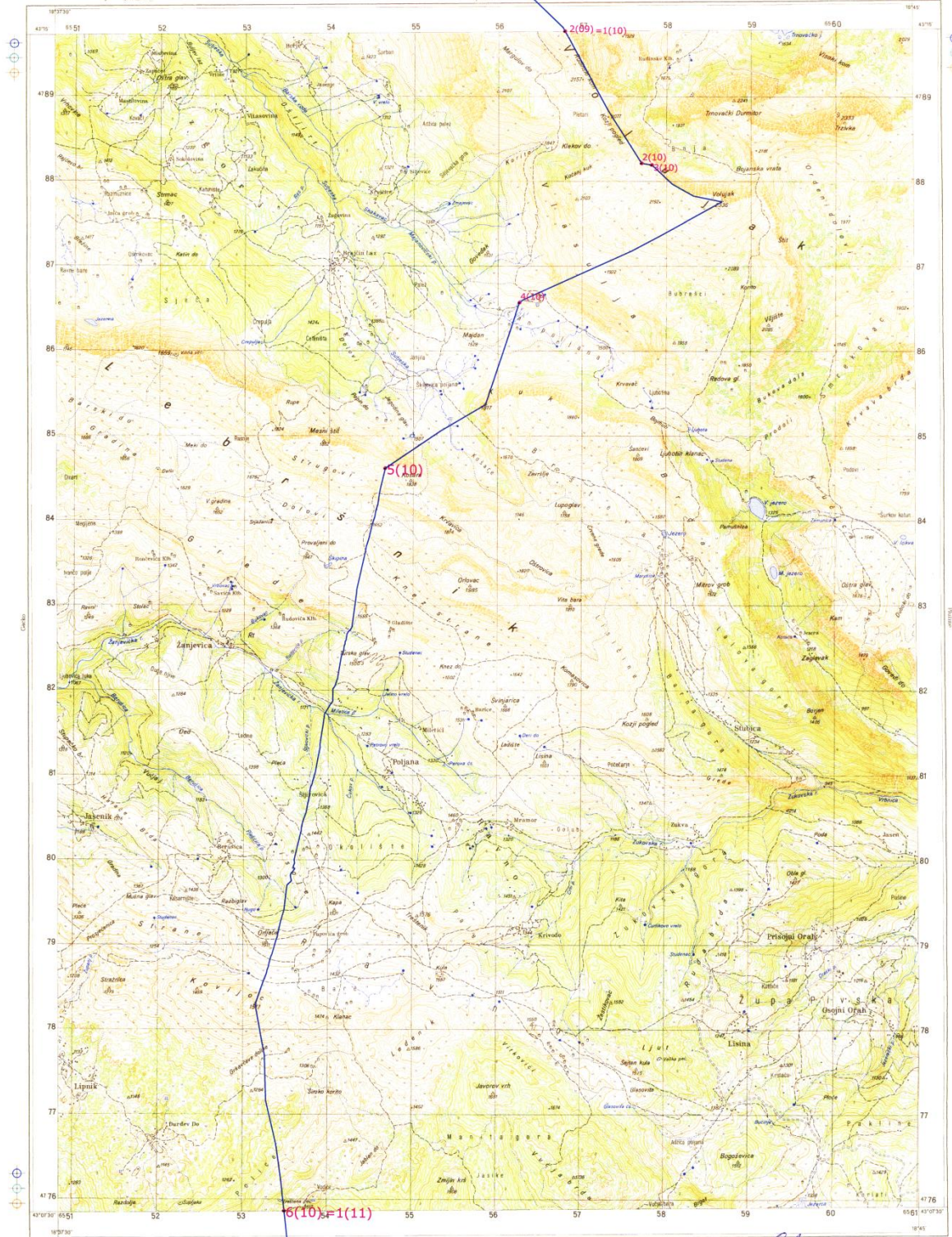

Izdaje i štampa Vojnografički institut
Narodna Republička geodetska uprava Sarajevo
Samo za službenu upotrebu

Lebršnik
129-3-2

K. Z. J. P. J.

1:25000

0 500 1000 2000 2500 m

Ekvidistanca 10 m

Čini Rignova projekcija

Handwritten signatures and notes.

SLUŽBENA TAJNA
 Topografska karta 1:25 000
 Br. evidencije 000136

Ljubišnja-zapad

130-1-3

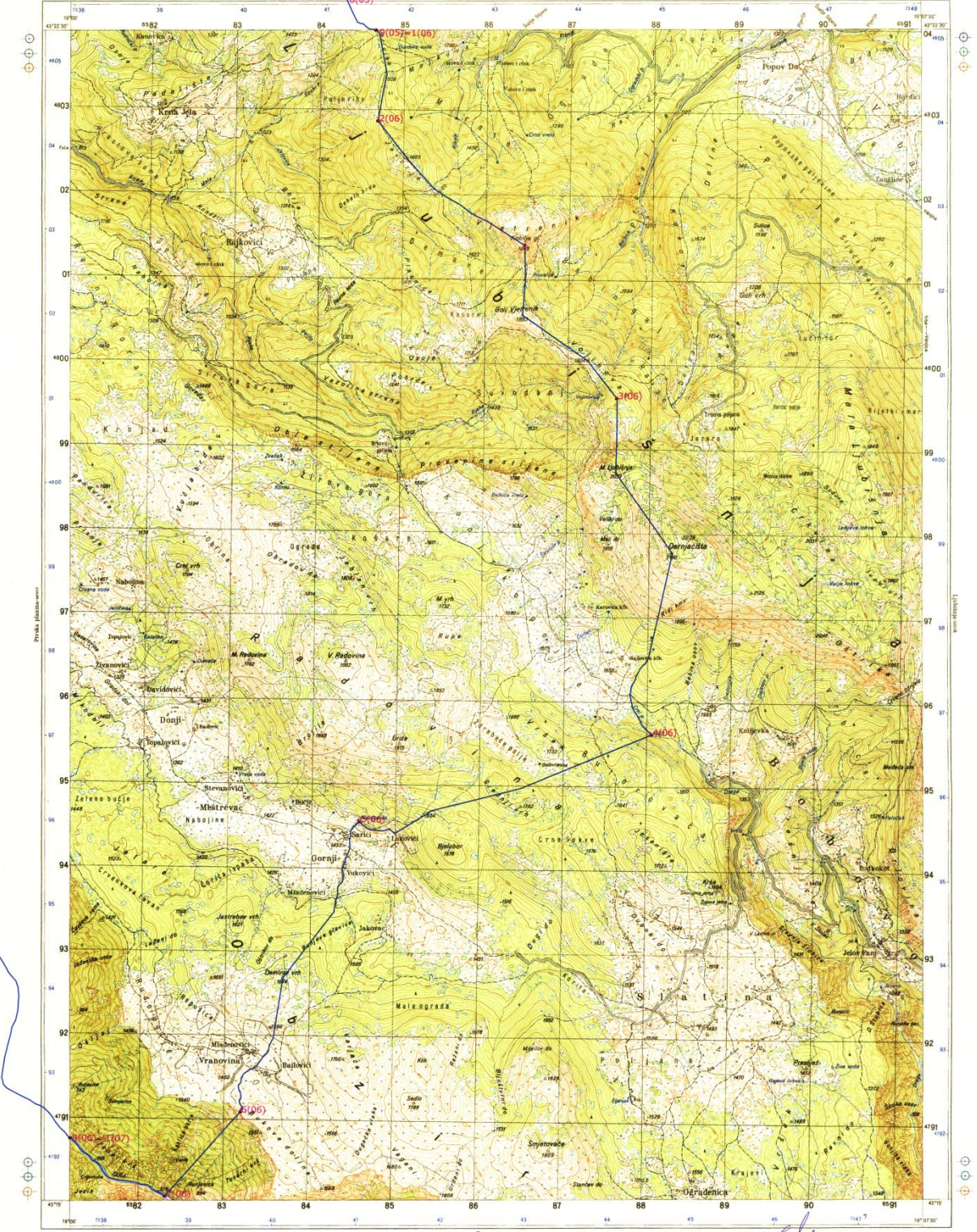

Indaje i stampa Vojnografički institut
 Naručilac: Republička geodetska uprava Sarajevo
 Štampano sa službenih upotrebe.

1:25 000

Sadržaj dopunjen 1972.g.
 Štampano 1975.g.

Ljubišnja-zapad
 130-1-3

*Božanić
 Ilićević*



*Stajev
 Huk
 St.*

*Amir
 d.o.*

Milovan

SLUŽBENA TAJNA

Topografska karta 1:25000

Br. evidencije 00171

Metaljka

II3-3-4

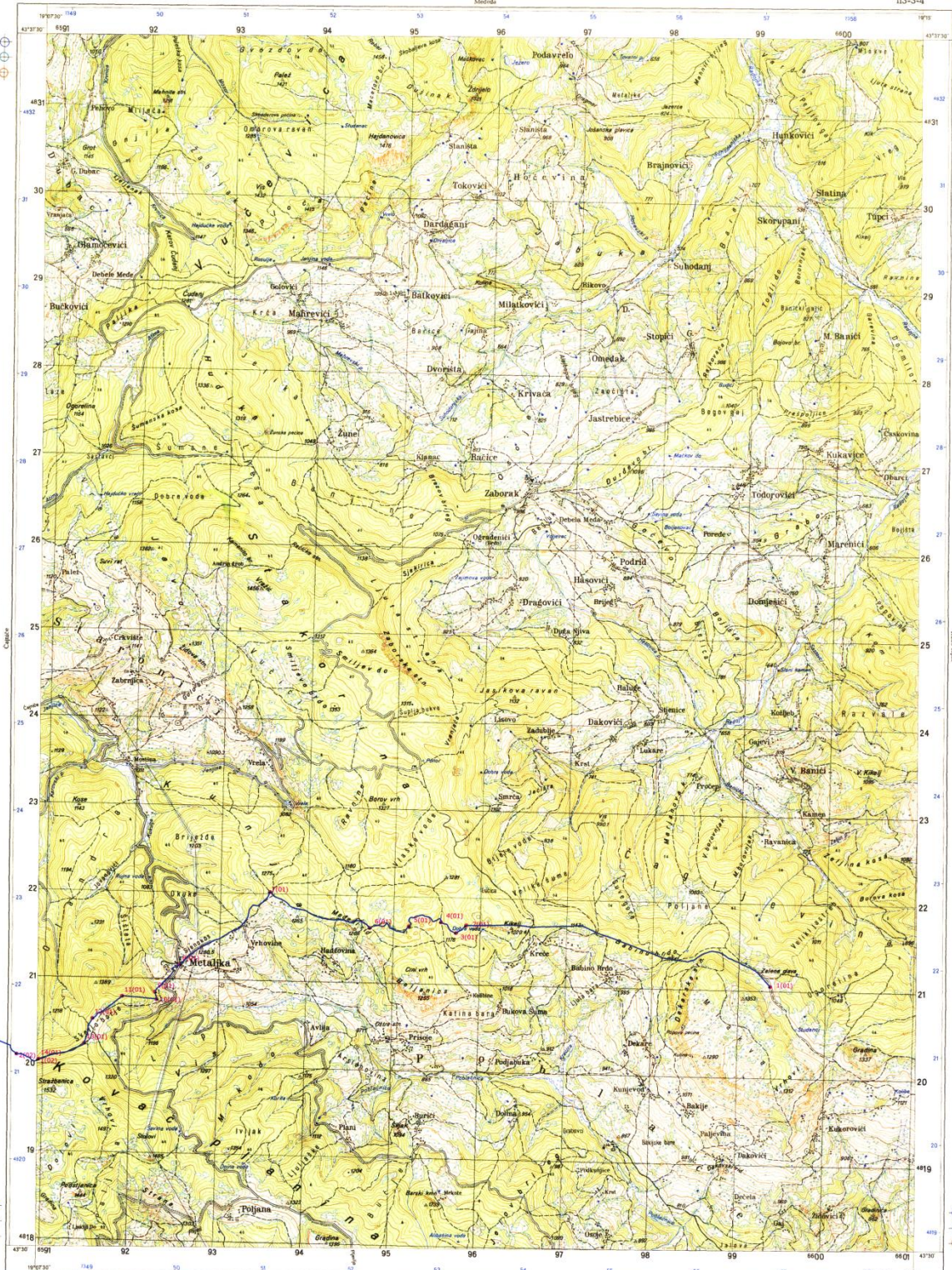

Indeks i stampa Vojnogigrafski institut
Naručilac: Republička geodetska uprava Sarajevo
Samo za službenu upotrebu

Metaljka
II3-3-4

1:25000

Ekvidistancija 10 m

Gauß-Krügerova projekcija

M. M. M. M. M.

[Handwritten signature]

[Handwritten signature]

SLUŽBENA TajNA

Topografska karta 1:25000

Br. evidencije 00168

Mratinje

Državna

129-2-3

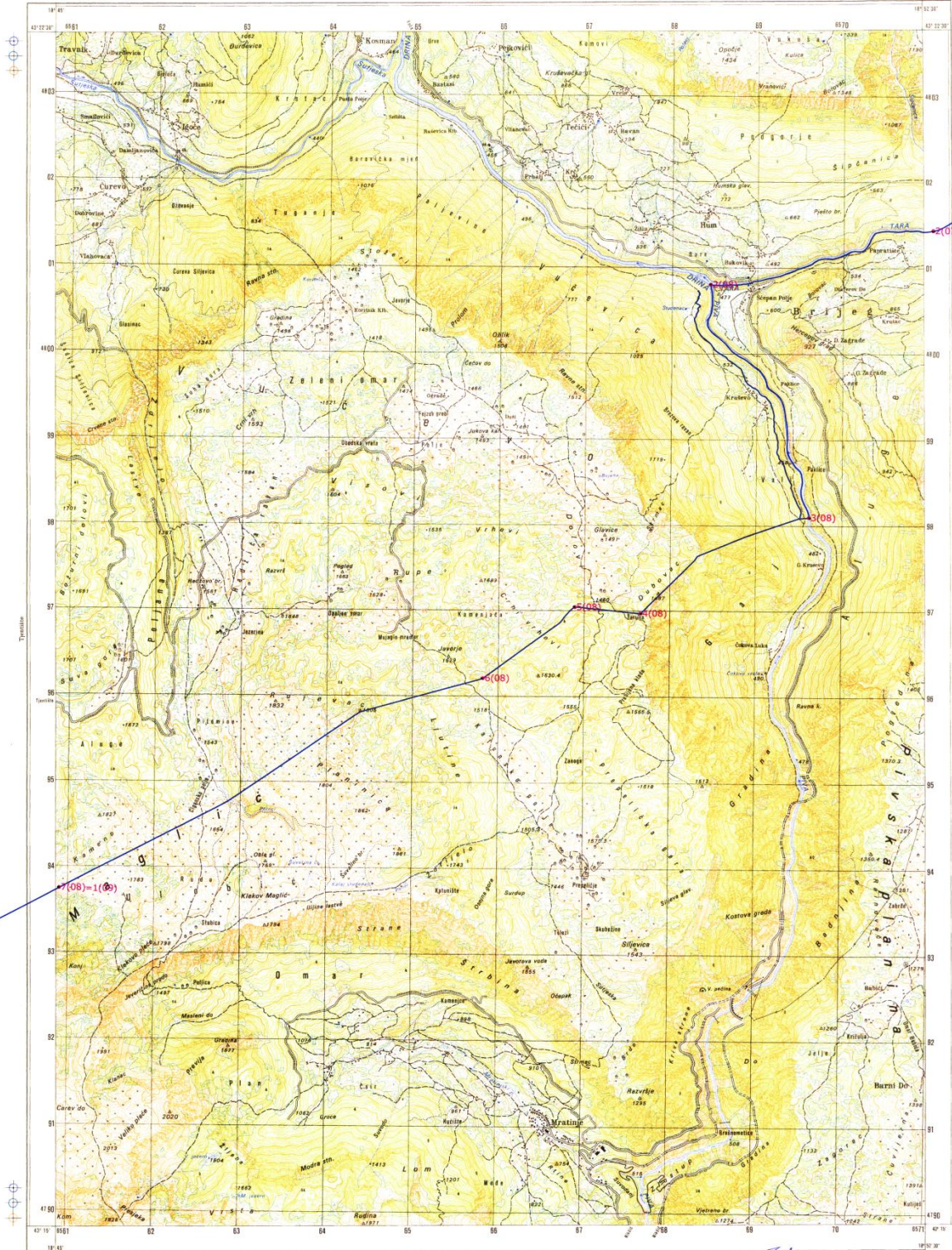

Idio i štampa Vojnografički institut
Naručilac: Republička geodetska uprava Sarajevo
Samo za službenu upotrebu

Mratinje
129-2-3

*Boze nekt
Lj. Jevacki*

1:25 000

0 500 1000 1500 2000 2500 m

Ekvidistancija 10 m

Gaus-Krignerska projekcija

Sadržaj državnog: 972 g
Štampano 1975

*Bože
Lj. Jevacki*

Dr. Ramić

Topografska karta 1:25000

Orjen
147-3-3
Viliš

NARODNA ODBRANA
SLUŽBENA TAJNA
INTERNO

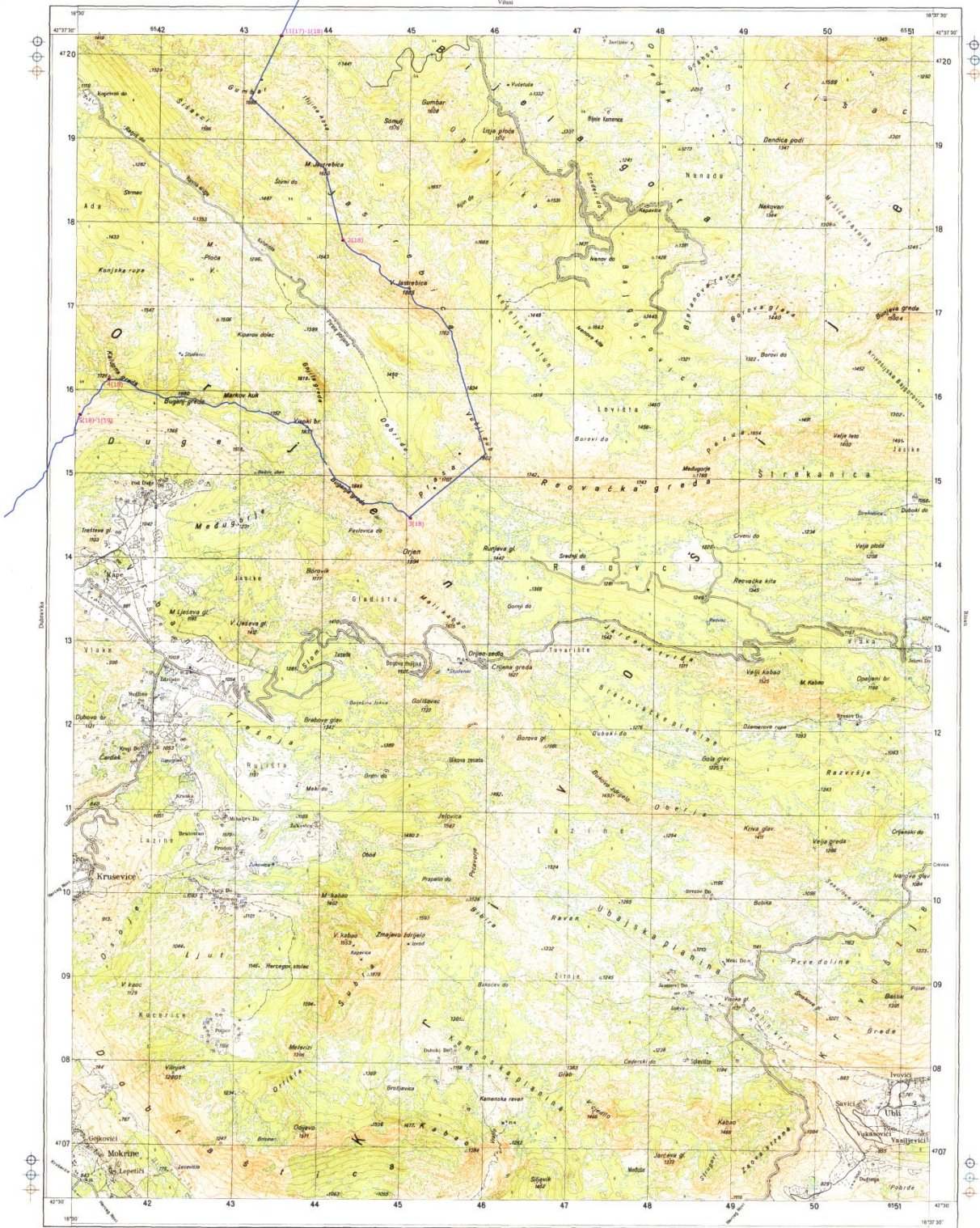

Izdaje i štampa Vojnografički institut
Naručilac: Republička geodetska uprava Sarajevo
Svrha: za službenu upotrebu

Orjen
147-3-3
Kozul
Džurij

Hrvatski Novi
1:25 000
0 500 1000 1500 2000 2500 m
Ekvidistancija 10 m
Gen-Kriegerova projekcija

[Handwritten signatures and notes]
Šifra: otpisano 1972 g.
Štampano 1973 g.
[Handwritten initials]

SLUŽBENA TAJNA
Topografska karta 1:25 000
Br. evidencije 000111

Pivska planina-sever

129-2-4

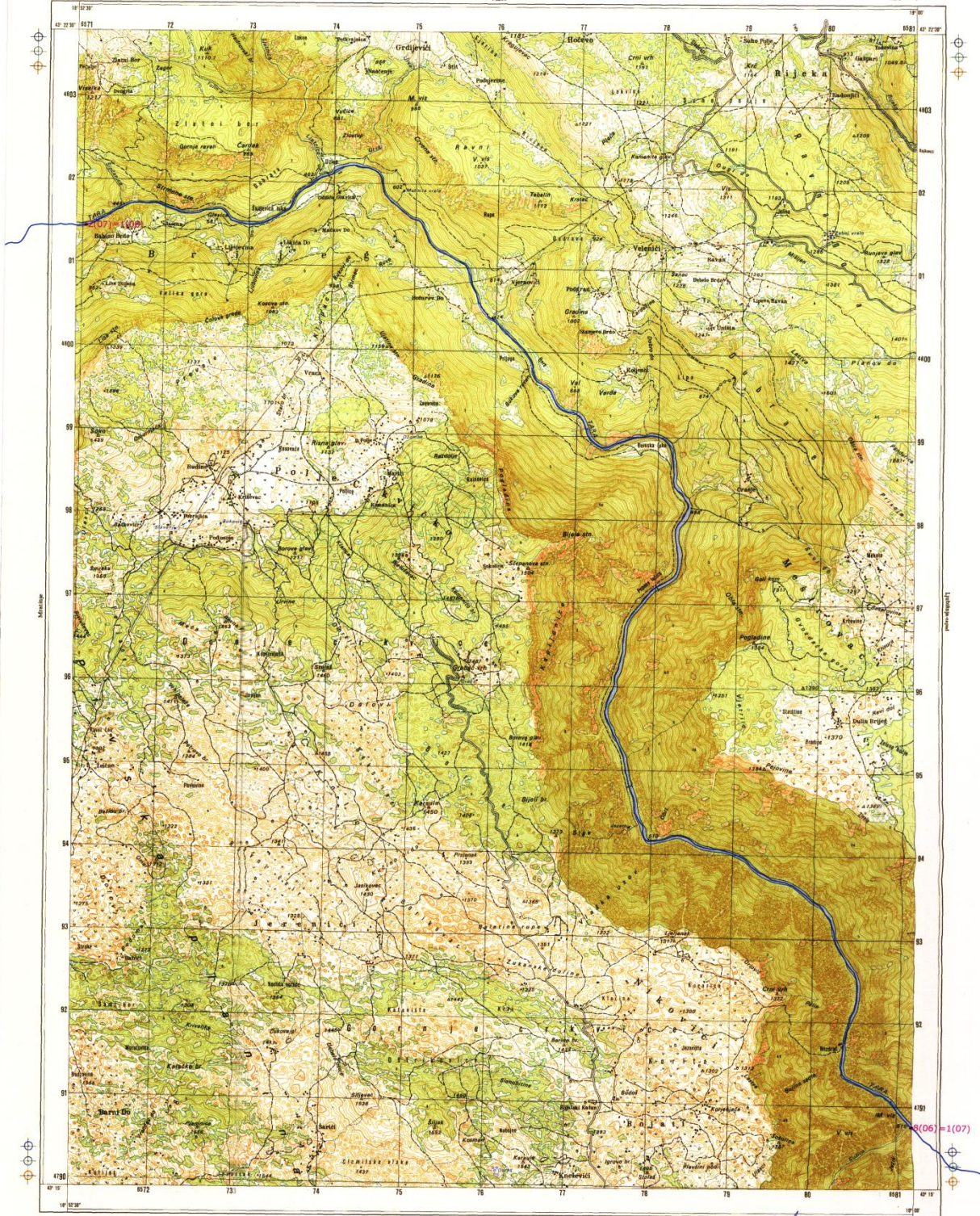

Iskazi i kampa/Vojnografski institut
Naredilo: Republička geodetska uprava Sarajevo
Samo za službenu upotrebu

Pivska planina-sever
129-2-4

Pivska planina-sever
1:25 000

0 500 1000 2000 3000 m

Ekvidistancija 10 m

Čisto-Kögnerova projekcija

Handwritten notes:
Pivska planina-sever
129-2-4
V. S. ...

Handwritten notes:
Sadržaj dopunjen 1972 g.
Štampano 1976 g.
[Signatures]

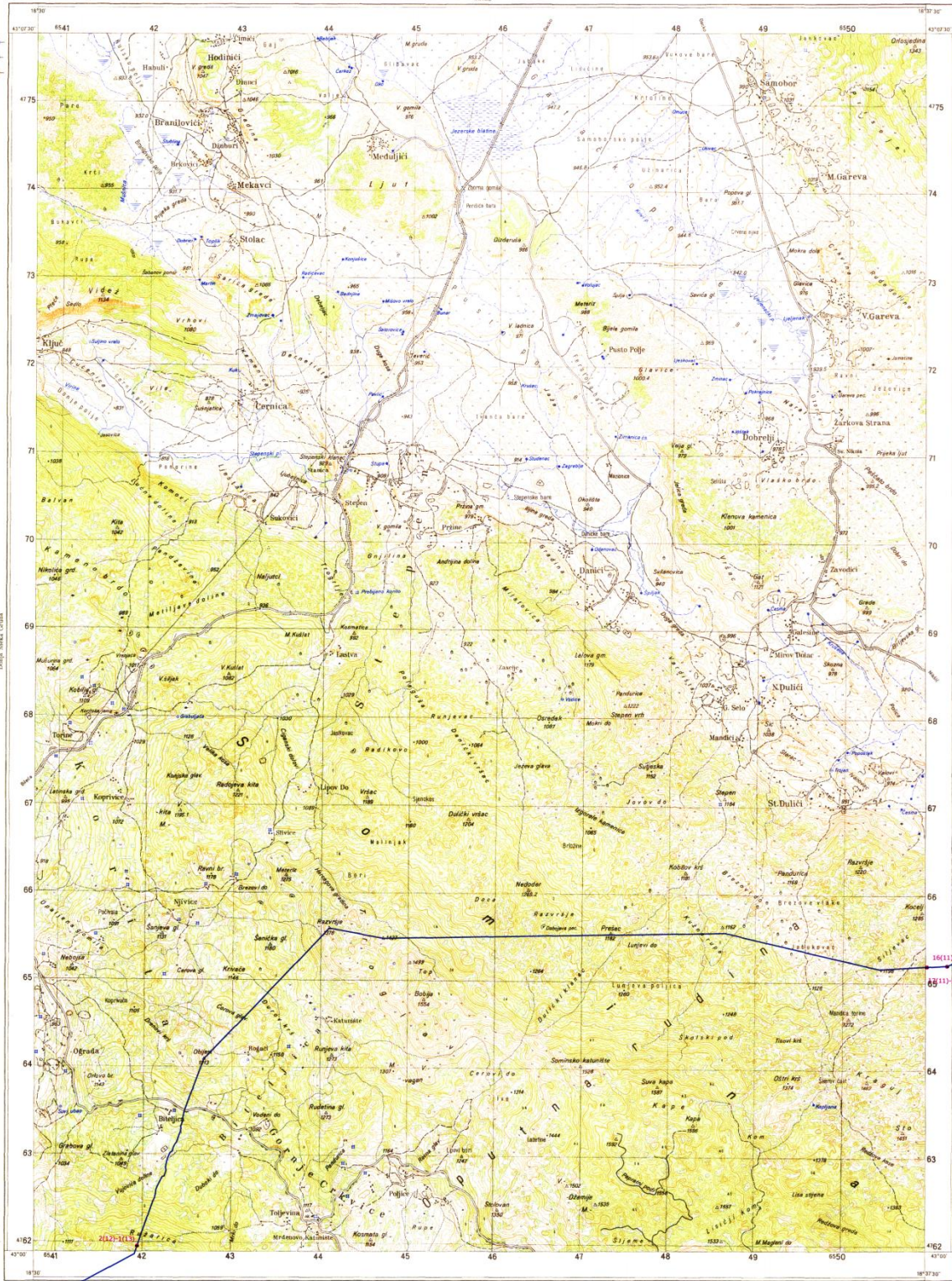

Izdavač: Vojnografički institut
Nacrtno i izdavačko preduzeće Sarajevo
Štampano službeno upotrebno

Stepen
129-3-3-1(16)

Handwritten notes:
Rokovnik
Izveštaj

Handwritten note:
Jovanović

1:25000



Ekvivalentnost 10 m
Geod. Kriegerova projekcija

Sigurnosni dokaznici 1972 g.
Štampano 1972 g.

Handwritten signatures and initials:
Tulj
[Signature]
[Signature]

SLUŽBENA TAJNA
 Topografska karta 1:25 000
 Br. evidencije 000148

Šuplja stijena

130-I-I

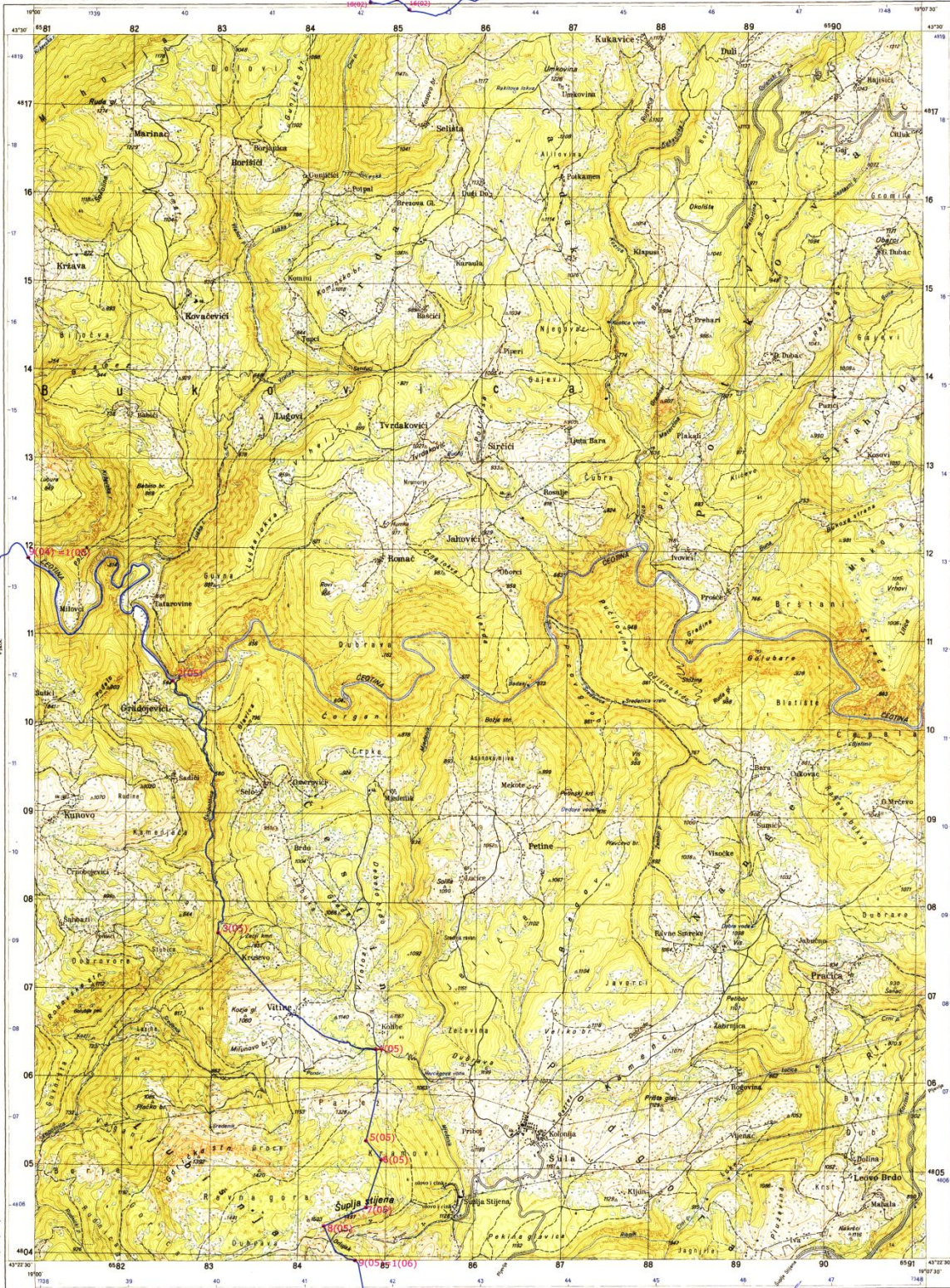

Indeks i štampa: Vojnografički institut
 Naručilac: Republička geodetska uprava Sarajevo
 Skala za službenu upotrebu

Šuplja stijena
 130-I-I

Handwritten notes:
 H. Š. K. K. K.
 Z. J. J. J.

Ljubišnja-ogled
 1:25 000

Ekvidistancija 10 m
 Geo-Kriegerova projekcija

Sadržaj dopunjen 1972. g.
 Štampano 1975. g.

Handwritten signatures and notes:
 [Signature]
 [Signature]

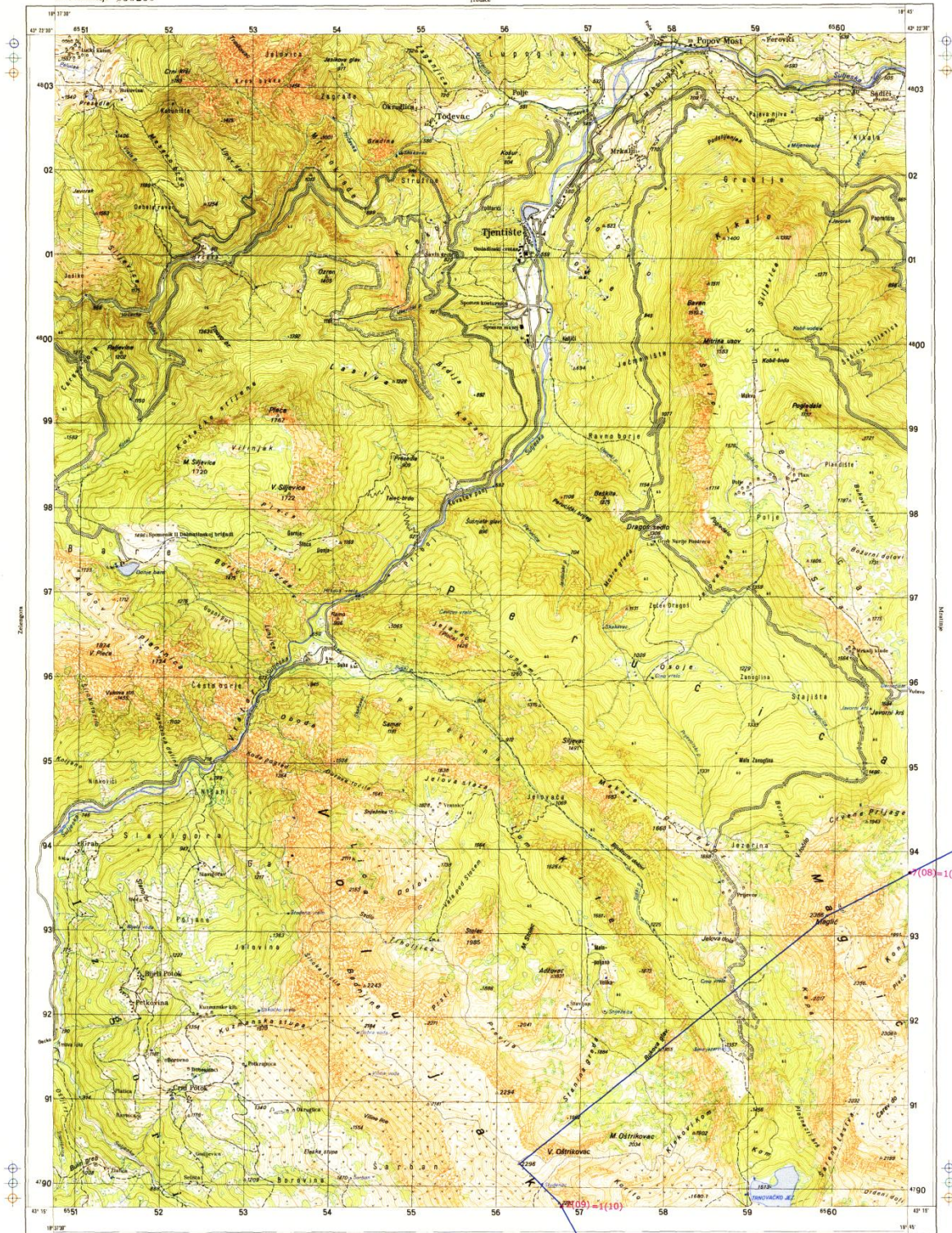

Iskopi i štampa: Vojtopografski Institut
Naročilac: Republika geodetska uprava Sarajevo
Samo za službenu upotrebu

Tjentiste
129-I-4

Handwritten signature

Lehtnik

1:25 000

0 500 1000 1500 2000 2500 m

Ekvidistancija 10 m

Čeka-Kriegerova projekcija

2(10)
1(10)

Handwritten signatures and notes

Sadržaj dopunjen 1973. g.

Štampano 1975. g.

SLUŽBENA TAJNA
 Topografska karta 1:25000
 Br. evidencije 001.50

9-A(03) 9-B(03) 9-C(03)
 10(03) Vikoč
 Ibar

129-2-2

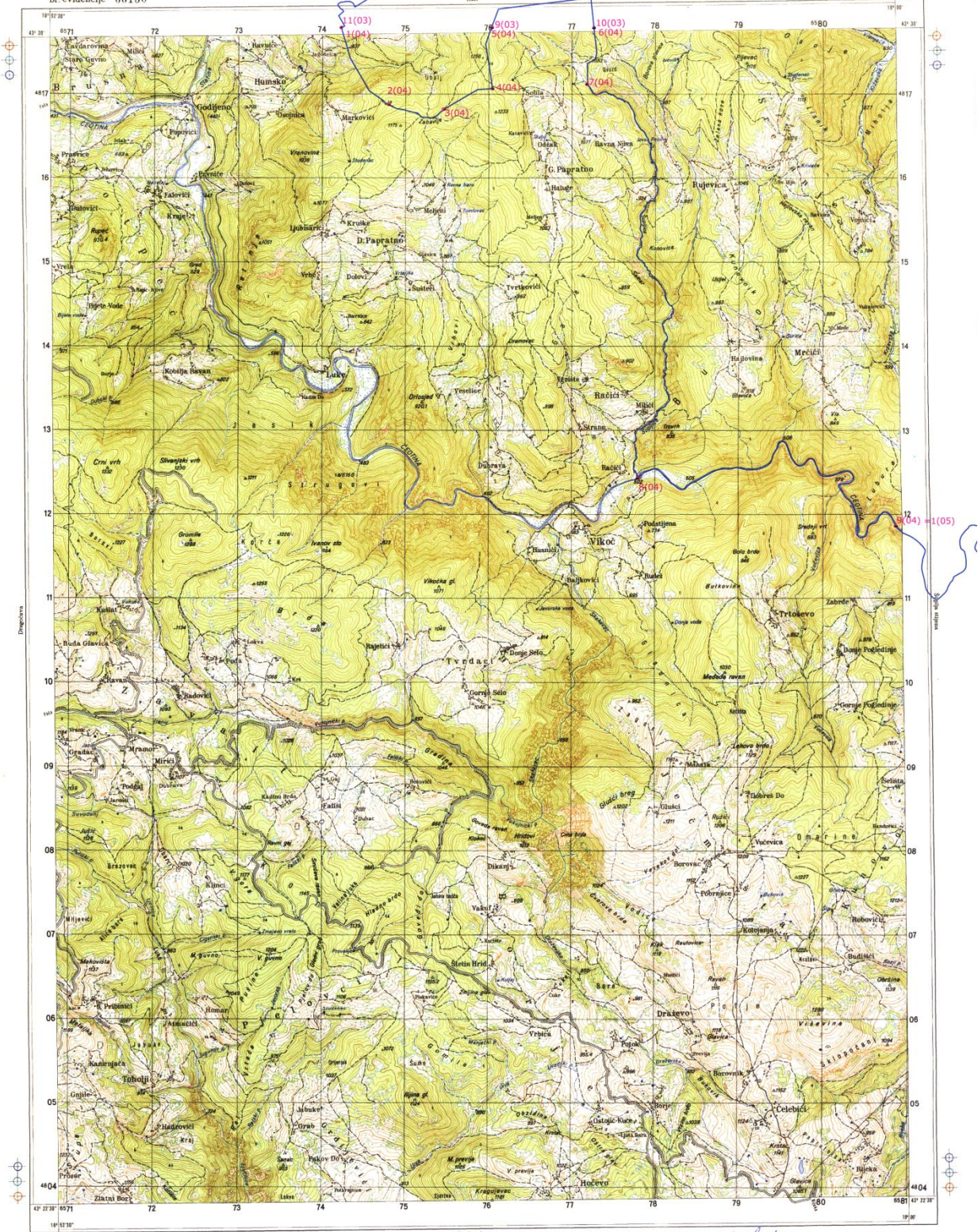

Izdaje i štampa Vojnografički institut
 Narodne Republike Bosne i Hercegovine
 Štampa iz službenog upotrebu

Vikoč
 129-2-2

Handwritten notes:
 129-2-2
 129-2-2

1:25000

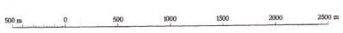

Ekvidistancija 10 m
 Gauss-Krugerova projekcija

Handwritten signatures and notes:
 Sadržaj dopunjen 1972 g.
 Štampano 1975 g.
 H.C.

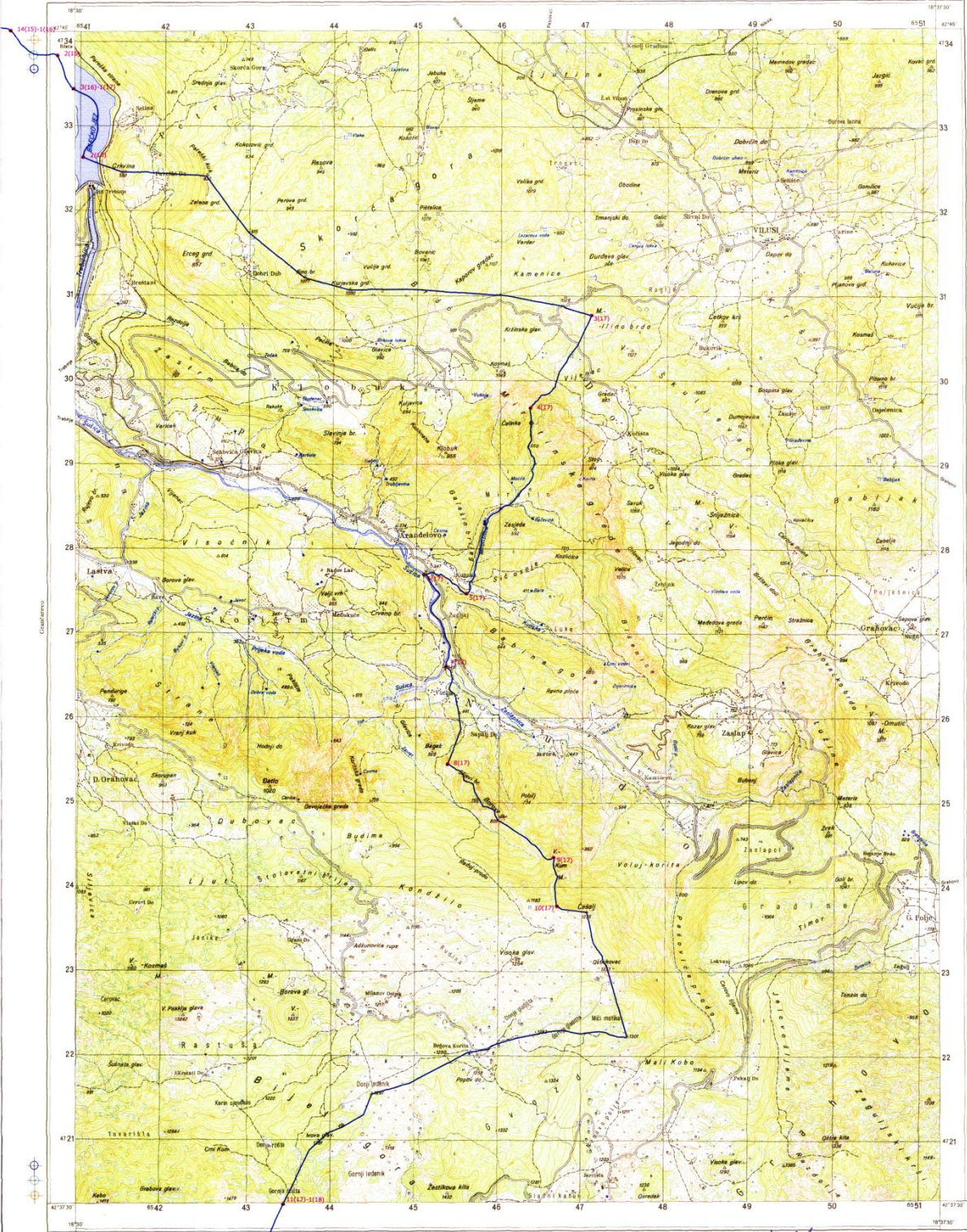

Издание и штамп: Војногеографски институт
Народна Република Српска управа Старино
Беоин на службеној употреби

Vilusi
147-3-I

Handwritten signature

Масштаб
1:25 000

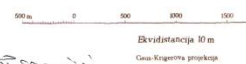

Еквидистанција 10 м
Геоц. Крингерова пројекција

Handwritten signatures and notes

Садржај држане 1972 г.
Штампано 1975 г.

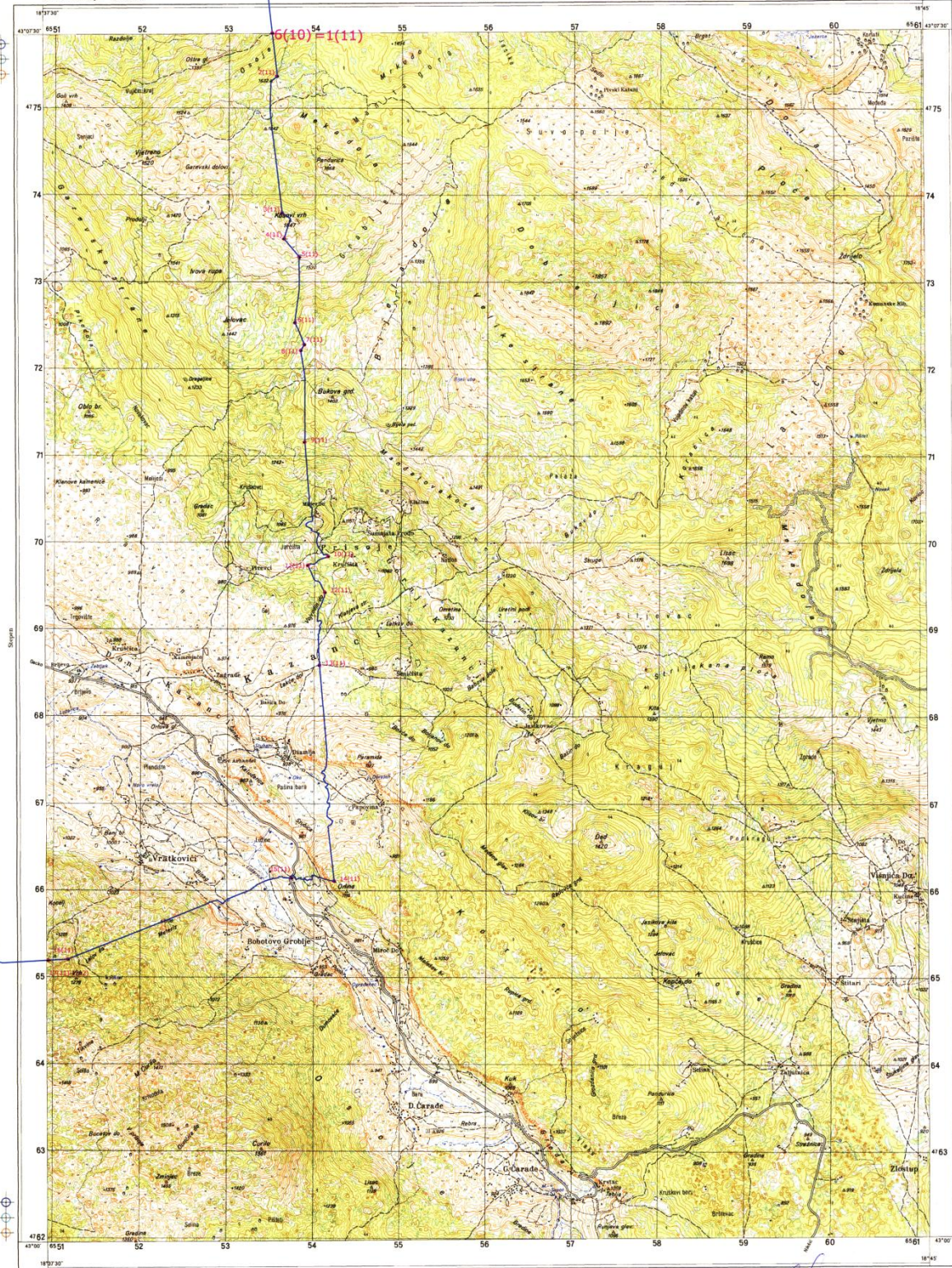

Izdaci i štampa: Vojnogigijenski institut
Naručilac: Republička geodetska uprava Sarajevo
Samo za službenu upotrebu

Vratkovići
129-3-4

*Blazek
Ljovica*

Godište
1:25 000
Ekvidistancija 10 m
Gaus-Krögerova projekcija

*Julij
Zec
Cm
d.c.*

Sadržaj dopunjen 1972.g.
Štampano 1972.g.