

**TEHNIČKI IZVJEŠTAJ SA KOORDINATAMA GRANIČNIH
TAČKA PERSPEKTIVNOG PROSTORA
„Broćanac“ – Nikšić**

Koncedent : Vlada Crne Gore

Nadležni orgran: Ministarstvo kapitalnih investicija

I JU Zavod za geološka istraživanja- Podgorica

Izrada geodet.elaborata: Etalon Geo Office d.o.o. Podgorica

PODGORICA , DECEMBAR, 2022 god



spec. sci geodezije

Prof. dr. sc. Zvezdana Ljuman

Tehnički izvještaj

Na osnovu zahtjeva JU Zavod za geološka istraživanja – Podgorica, u skladu sa Uredbom o povjeravanju dijela poslova iz nadležnosti Ministarstva kapitalnih investicija JU Zavod za geološka istraživanja („Sl. list CG“, broj 16/18, 83/18,74/19i 110/20), za potrebe izrade koncesionog akta za lokalitet „**Broćanac**“, **opština Nikšić**, izvršena je identifikacija predmetnog prostora u skladu sa prostorno planskom dokumentacijom, katastarskim planom i državnim koordinatnim sistemom –DKS (koordinate prostora i površina)

Lokalitet je šire definisan prostorno planskom dokumentacijom- prostorno urbanističkim planom Opštine **Nišić**, i nakon izvršenih istražnih radova definisan je u utvrđenim koordinatama državnog koordinatnog sistema (DKS), i prikazan na katastarskom planu Kat.Opštine **Broćanac**. Čime je utvrđena površina područja koncesije i obim područja.

Na priloženim skicama prikazano je

- 1) Područje koncesije na katastarskom planu kat.opštine **Broćanac**, sa koordinatama graničnih tačaka u trenutku izrade ovog elaborata,
- 2) Područje koncesije na ortofoto karti UZN.
- 3) Područje koncesije na topografskoj karti 1:25000.

Prostor čine Kat.parcele br. 461/3, 454/2 i 445/2, , koje su upisane u LN br.271 , Katstarska Opština Broćanac, Opština Nikšić ,svojina „Progres&co“ doo Nikšić.



Stjepan Kobuti
spec. sci geodezije

PARAMETRI PODRUČJA KONCESIJE:

Lokacija „Broćanac“ – Nikšić

POVRŠINA: 3 ha 26 a 80 m² OBIM : 819,37 m.



KOORDINATE GRANIČNIH TAČAKA PODRUČJA KONCESIJE:

1,6572893.85,4733175.35
2,6572898.37,4733177.48
3,6572895.93,4733186.11
4,6572894.32,4733191.39
5,6572908.99,4733198.31
6,6572919.30,4733209.54
7,6572924.13,4733211.62
8,6572933.25,4733218.75
9,6572947.56,4733225.45
10,6572957.76,4733230.98
11,6572970.82,4733242.87
12,6572974.96,4733251.72
13,6572975.27,4733252.37
14,6572980.57,4733261.23
15,6572984.92,4733270.09
16,6572995.72,4733281.16

17,6572993.03,4733291.62
18,6572997.08,4733301.18
19,6572994.40,4733311.55
20,6572984.62,4733320.64
21,6572974.71,4733324.18
22,6572951.86,4733324.93
23,6572936.50,4733322.43
24,6572925.55,4733328.84
25,6572911.00,4733336.92
26,6572893.59,4733339.84
27,6572882.82,4733336.19
28,6572873.81,4733329.87
29,6572875.42,4733332.96
30,6572903.05,4733372.45
31,6572884.24,4733367.37
32,6572849.09,4733407.27

33,6572775.22,4733370.49
34,6572782.71,4733342.07
35,6572759.17,4733270.16
36,6572767.43,4733252.36
37,6572779.08,4733233.11
38,6572787.84,4733222.44
39,6572798.12,4733216.78
40,6572814.50,4733208.28
41,6572826.94,4733200.28
42,6572836.70,4733193.04
43,6572845.85,4733182.77
44,6572855.79,4733184.01
45,6572866.63,4733180.62
46,6572878.53,4733183.31
47,6572887.38,4733187.84
48,6572891.41,4733183.98

Etalon Geo office doo Podgorica
Spec.sci.geodezije: Dušan Damjanović



Dušan Damjanović
Spec.sci.geodezije

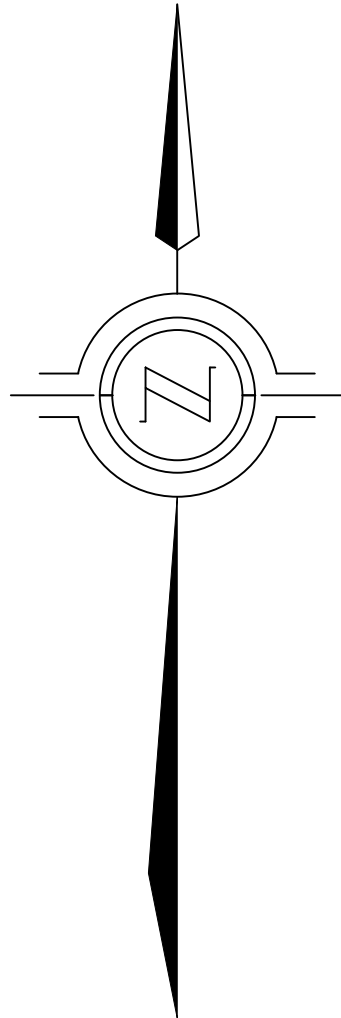
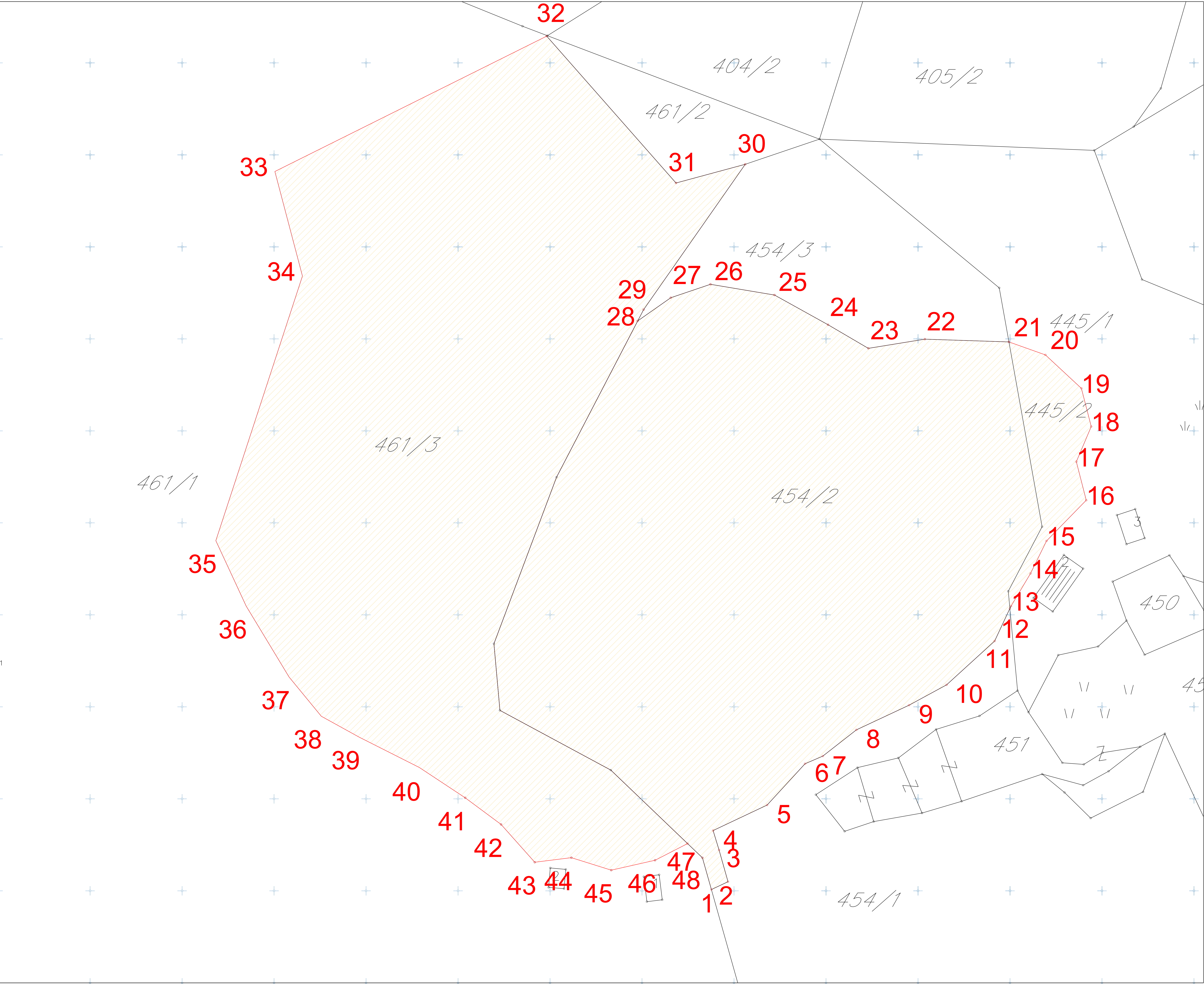

LOKALITET KONCESIJE:
"Broćanac" - Nikšić

PROSTORNO -PLANSKA
DOKUMENTACIJA:
PROSTORNO URBANISTIČKI PLAN
OPŠTINE NIKŠIĆ

PARAMETRI PODRUČJA
KONCESIJE:

POVRŠINA: 3 ha 26 a 80 m²
OBIM : 819.37 m.



"PROGRES&CO" DOO

KOORDINATE GRANIČNIH TAČAKA
PODRUČJA KONCESIJE:

1	6572893.85	4733175.35
2	6572898.37	4733177.48
3	6572895.93	4733186.11
4	6572894.32	4733191.39
5	6572908.99	4733198.31
6	6572919.30	4733209.54
7	6572924.13	4733211.62
8	6572933.25	4733218.75
9	6572947.56	4733225.45
10	6572957.76	4733230.98
11	6572970.82	4733242.87
12	6572974.96	4733251.72
13	6572975.27	4733252.37
14	6572980.57	4733261.23
15	6572984.92	4733270.09
16	6572995.72	4733281.16
17	6572993.03	4733291.62
18	6572997.08	4733301.18
19	6572994.40	4733311.55
20	6572984.62	4733320.64
21	6572974.71	4733324.18
22	6572951.86	4733324.93
23	6572936.50	4733322.43
24	6572925.55	4733328.84
25	6572911.00	4733336.92
26	6572893.59	4733339.84
27	6572882.82	4733336.19
28	6572873.81	4733329.87
29	6572875.42	4733332.96
30	6572903.05	4733372.45
31	6572884.24	4733367.37
32	6572849.09	4733407.27
33	6572775.22	4733370.49
34	6572782.71	4733342.07
35	6572759.17	4733270.16
36	6572767.43	4733252.36
37	6572779.08	4733233.11
38	6572787.84	4733222.44
39	6572798.12	4733216.78
40	6572814.50	4733208.28
41	6572826.94	4733200.28
42	6572836.70	4733193.04
43	6572845.85	4733182.77
44	6572855.79	4733184.01
45	6572866.63	4733180.62
46	6572878.53	4733183.31
47	6572887.38	4733187.84
48	6572891.41	4733183.98



Dušan Damjanović
Spec. sci. geodezije

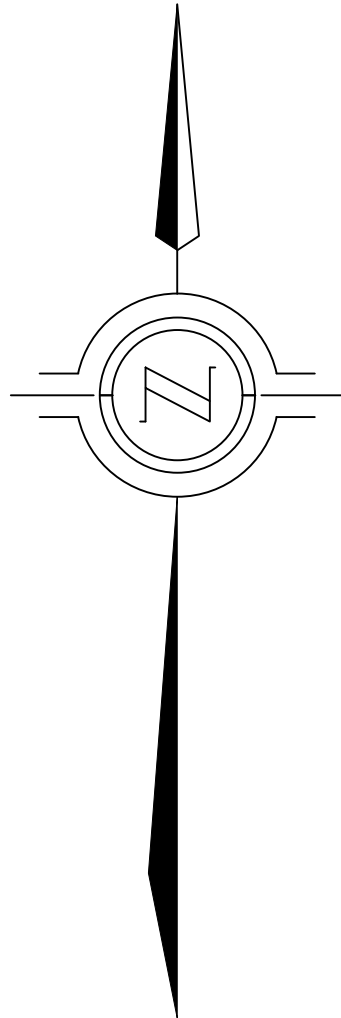

LOKALITET KONCESIJE: "Broćanac" - Nikšić
PROSTORNO -PLANSKA DOKUMENTACIJA: PROSTORNO URBANISTIČKI PLAN OPŠTINE NIKŠIĆ
PARAMETRI PODRUČJA KONCESIJE: POVRŠINA: 3 ha 26 a 80 m² OBIM : 819.37 m.

KOORDINATE GRANIČNIH TAČAKA PODRUČJA KONCESIJE:

1	6572893.85	4733175.35
2	6572898.37	4733177.48
3	6572895.93	4733186.11
4	6572894.32	4733191.39
5	6572908.99	4733198.31
6	6572919.30	4733209.54
7	6572924.13	4733211.62
8	6572933.25	4733218.75
9	6572947.56	4733225.45
10	6572957.76	4733230.98
11	6572970.82	4733242.87
12	6572974.96	4733251.72
13	6572975.27	4733252.37
14	6572980.57	4733261.23
15	6572984.92	4733270.09
16	6572995.72	4733281.16
17	6572993.03	4733291.62
18	6572997.08	4733301.18
19	6572994.40	4733311.55
20	6572984.62	4733320.64
21	6572974.71	4733324.18
22	6572951.86	4733324.93
23	6572936.50	4733322.43
24	6572925.55	4733328.84
25	6572911.00	4733336.92
26	6572893.59	4733339.84
27	6572882.82	4733336.19
28	6572873.81	4733329.87
29	6572875.42	4733332.96
30	6572903.05	4733372.45
31	6572884.24	4733367.37
32	6572849.09	4733407.27
33	6572775.22	4733370.49
34	6572782.71	4733342.07
35	6572759.17	4733270.16
36	6572767.43	4733252.36
37	6572779.08	4733233.11
38	6572787.84	4733222.44
39	6572798.12	4733216.78
40	6572814.50	4733208.28
41	6572826.94	4733200.28
42	6572836.70	4733193.04
43	6572845.85	4733182.77
44	6572855.79	4733184.01
45	6572866.63	4733180.62
46	6572878.53	4733183.31
47	6572887.38	4733187.84
48	6572891.41	4733183.98



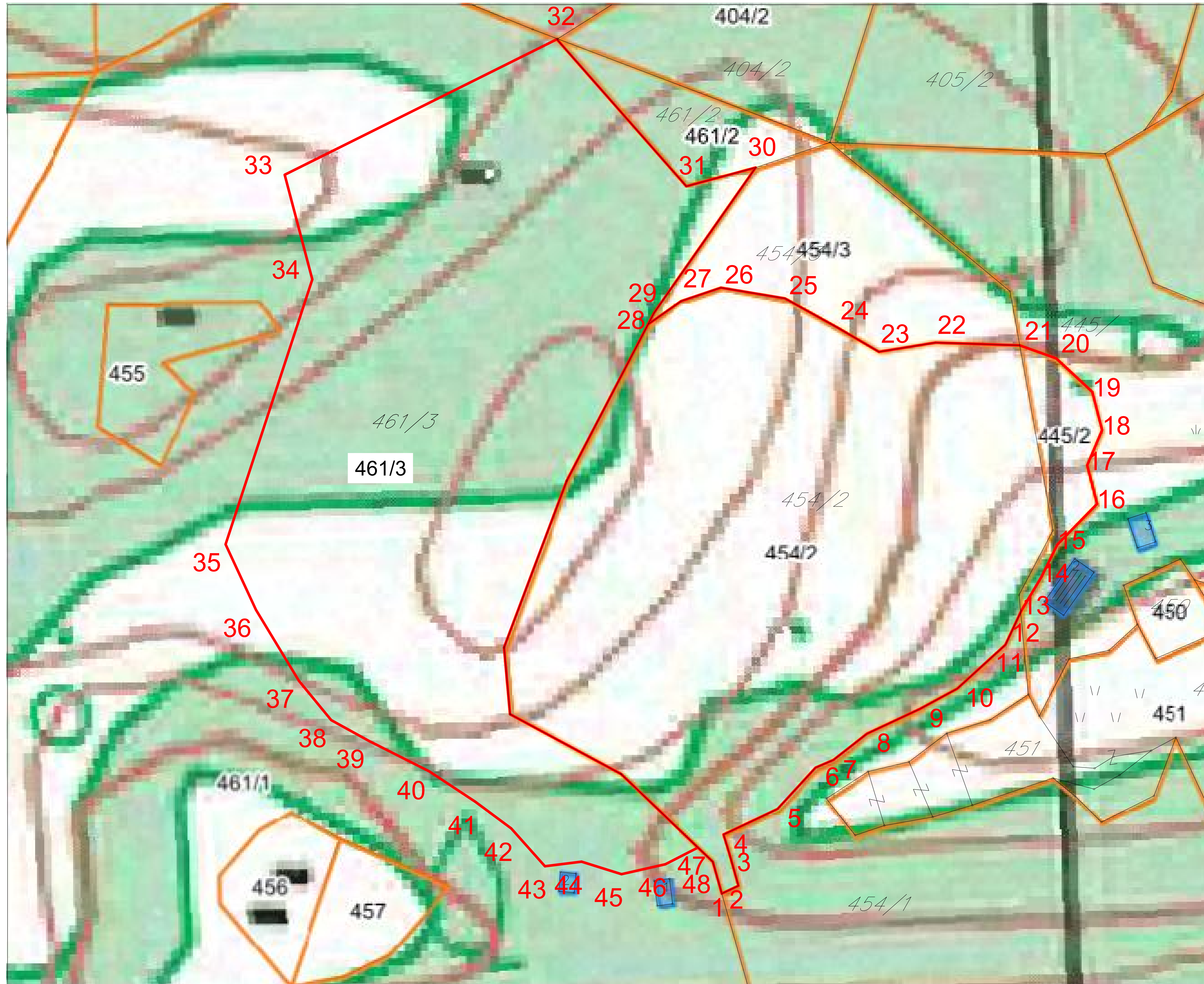

1	6572893.85	4733175.35
2	6572898.37	4733177.48
3	6572895.93	4733186.11
4	6572894.32	4733191.39
5	6572908.99	4733198.31
6	6572919.30	4733209.54
7	6572924.13	4733211.62
8	6572933.25	4733218.75
9	6572947.56	4733225.45
10	6572957.76	4733230.98
11	6572970.82	4733242.87
12	6572974.96	4733251.72
13	6572975.27	4733252.37
14	6572980.57	4733261.23
15	6572984.92	4733270.09
16	6572995.72	4733281.16
17	6572993.03	4733291.62
18	6572997.08	4733301.18
19	6572994.40	4733311.55
20	6572984.62	4733320.64
21	6572974.71	4733324.18
22	6572951.86	4733324.93
23	6572936.50	4733322.43
24	6572925.55	4733328.84
25	6572911.00	4733336.92
26	6572893.59	4733339.84
27	6572882.82	4733336.19
28	6572873.81	4733329.87
29	6572875.42	4733332.96
30	6572903.05	4733372.45
31	6572884.24	4733367.37
32	6572849.09	4733407.27
33	6572775.22	4733370.49
34	6572782.71	4733342.07
35	6572759.17	4733270.16
36	6572767.43	4733252.36
37	6572779.08	4733233.11
38	6572787.84	4733222.44
39	6572798.12	4733216.78
40	6572814.50	4733208.28
41	6572826.94	4733200.28
42	6572836.70	4733193.04
43	6572845.85	4733182.77
44	6572855.79	4733184.01
45	6572866.63	4733180.62
46	6572878.53	4733183.31
47	6572887.38	4733187.84
48	6572891.41	4733183.98





C R N A G O R A
UPRAVA ZA NEKRETNINE

LICENCA

Kojom se potvrđuje da je Društvo sa ograničenom odgovornošću

”ETALON GEO OFFICE” d.o.o. Podgorica

Ul. Miljana Vukova br. 20 Podgorica , dana 08.12.2017. godine, ispunila uslove za

IZVOĐENJE GEODETSKIH RADOVA NA ODRŽAVANJU

DRŽAVNI PREMJer, KATASTAR NEPOKRETNOSTI I VODOVA



Broj: 02-7110/1

Podgorica, 08.12.2017.godine





CRNA GORA
UPRAVA ZA NEKRETNINE

OVLAŠĆENJE

Kojim se potvrđuje da je

DAMJANOVIĆ Savo DUŠAN

*Spec.sci.geodezije, rođen dana 31.01.1986.godine u Nikšić-Crna Gora ,
dana 04.03.2014.godine.*

položio stručni ispit i stekao ovlašćenje za

IZVOĐENJE GEODETSKIH RADOVA NA ODRŽAVANJU

u oblasti:

DRŽAVNI PREMJer KATASTAR NEPOKRETNOSTI i VODOVA



Broj: 02-8299/2-13

Podgorica, 04.03.2014.godine

