

POŠTA CG - CA  
Slobode 1 - 81000 Podgorica  
Korisnički servis:  
tel. 020-403922, 403981  
email: info@postacg-ca.me  
www.postacg-ca.me



**UPUTSTVO  
ZA KORISNIKE POŠTACG-CA  
KVALIFIKOVANOG DIGITALNOG CERTIFIKATA  
(bez medija)**

# Instalacija kvalifikovanog digitalnog certifikata

Na instalacionom CD-u, koji dobijate uz certifikat nalazi se sav potreban software kao i uputstva za korišćenje.

## 1. Instalacija PostaCG CA certifikata

Certifikat **PostaCG CA** se nalazi na instalacionom CD-u koji dolazi uz svaki izdati digitalni certifikat za kvalifikovani elektronski potpis ili se može preuzeti (*download*) sa sajta: [www.postacg-ca.me](http://www.postacg-ca.me) (**Certifikaciono tijelo** ⇒ **Preuzimanje certifikata PostaCG CA i softvera**) - file **cacert.der**.

Startovanjem file-a pojavljuje se sledeći ekran:

Kliknuti na **Install Certificate ...**

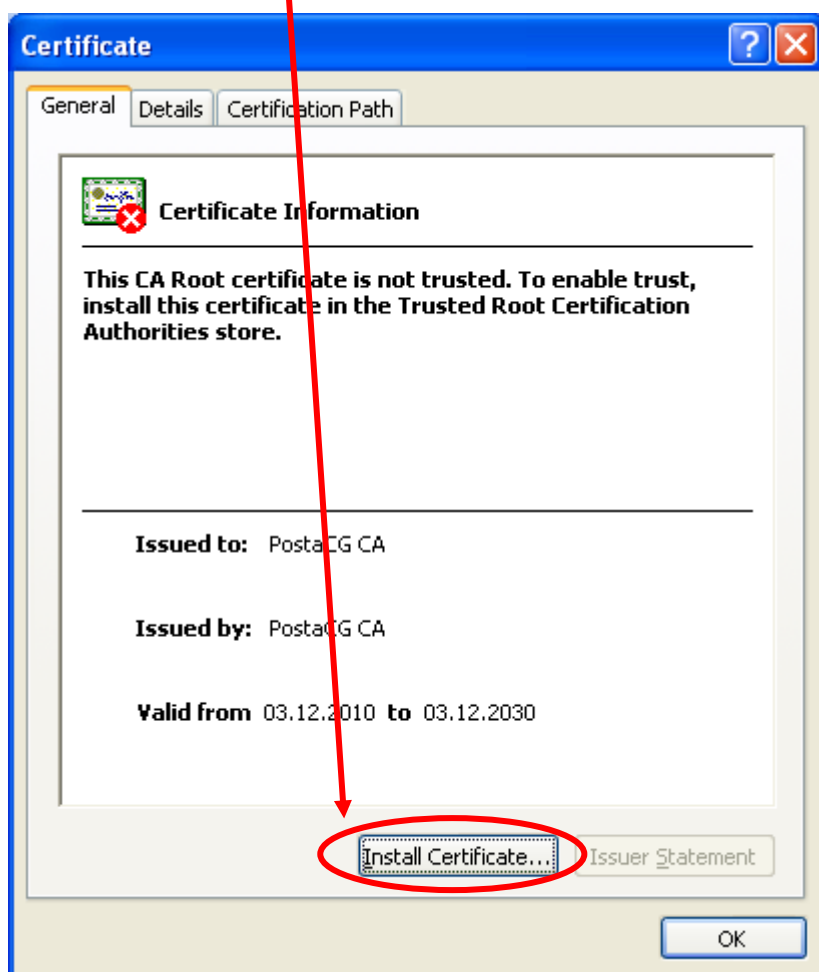

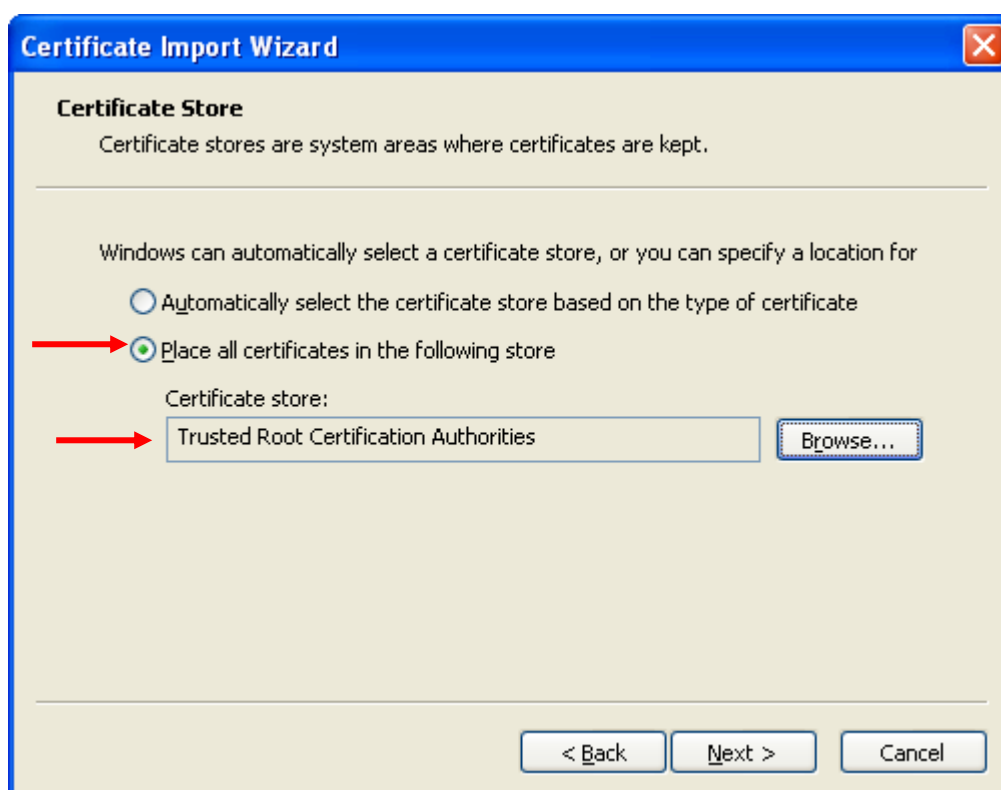
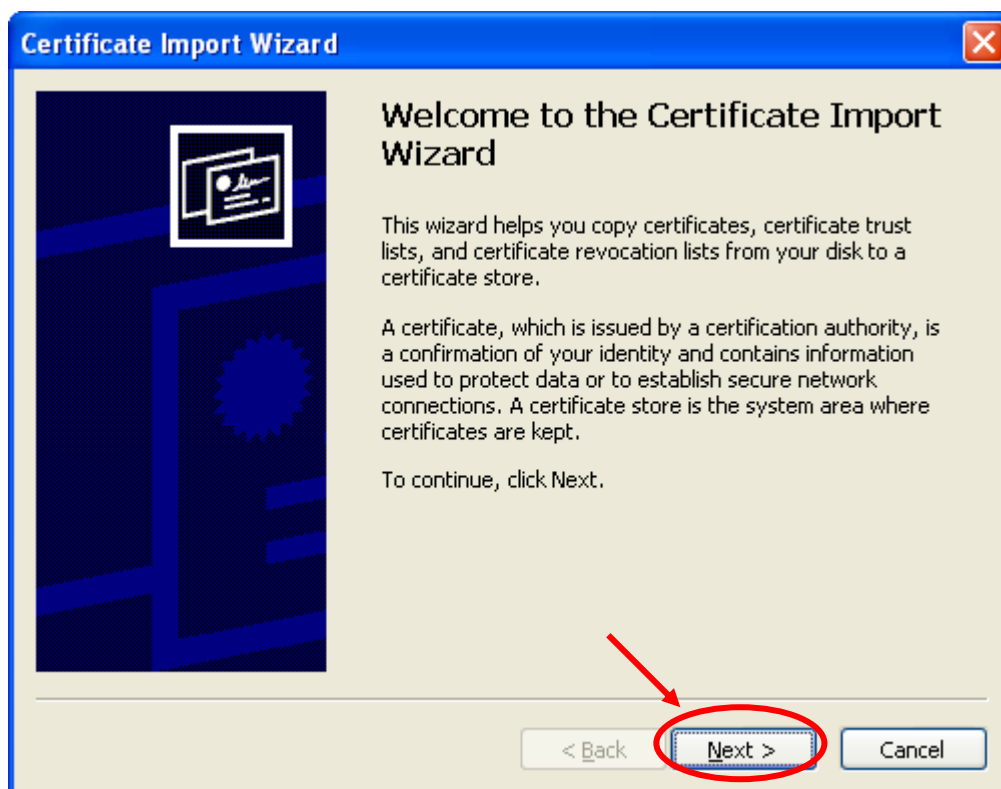

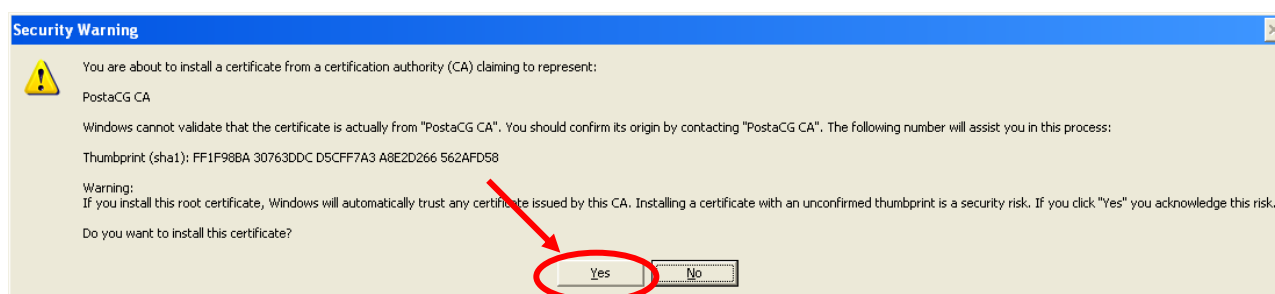
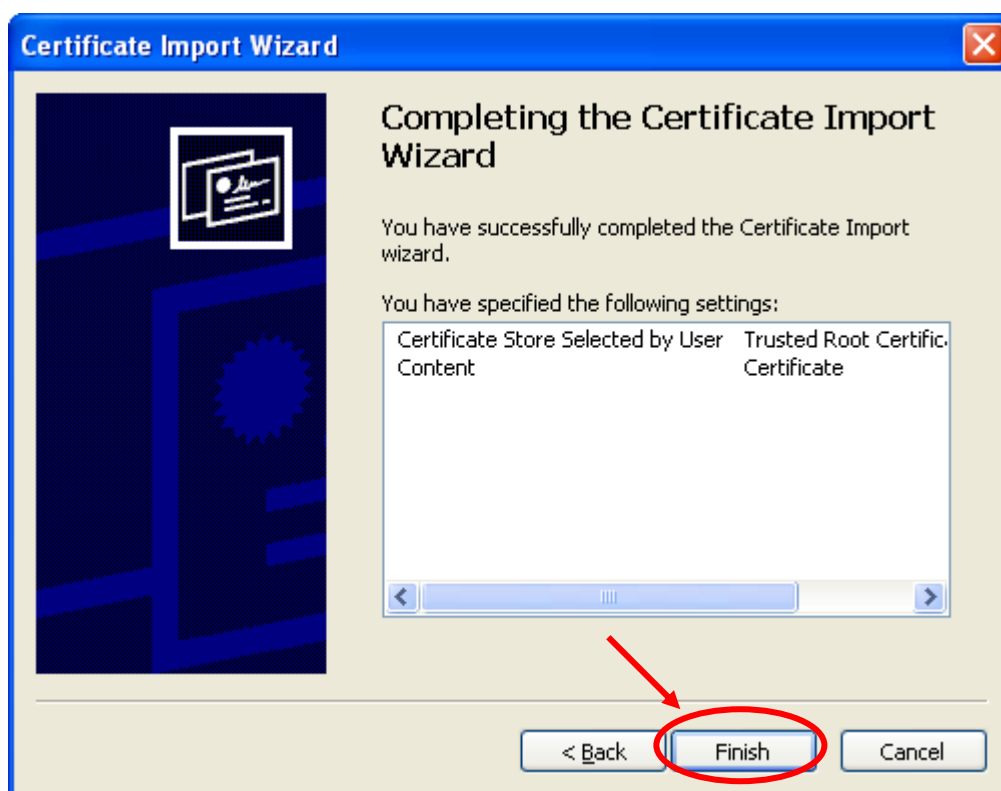

Ovim je instalacija certifikata **PostaCG CA** završena.

Sledeći korak je instalacija sertifikata koji se nalazi na CD-u koji ste dobili u koverti .Klik

Pokrenite instalaciju sertifikata sa CD-a klikom na file Ime\_Prezime.pfx, otvara se donji prozor na kome kliknite na **Next**:

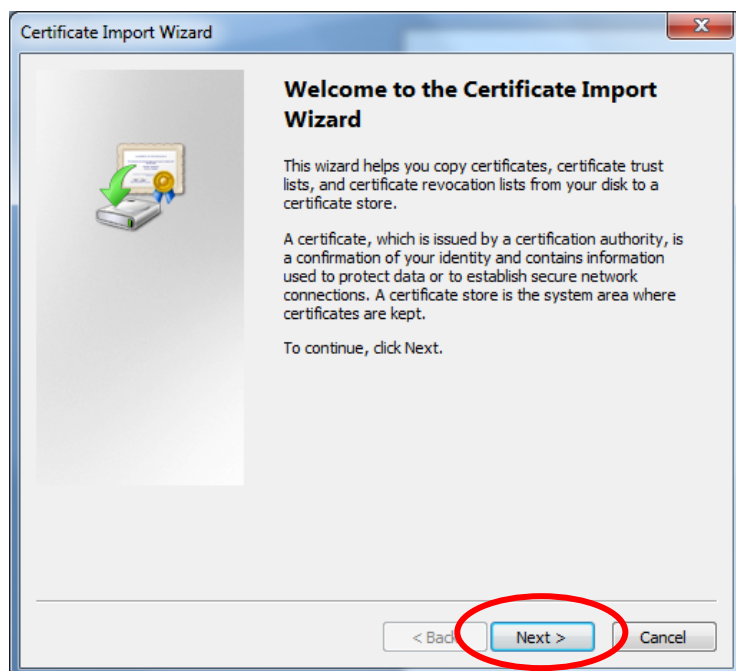

Pojavit će se naziv file tj. sertifikata koa što je na slici koji sadrži ime vlasnika sertifikata i kliknite ponovo na **Next**.

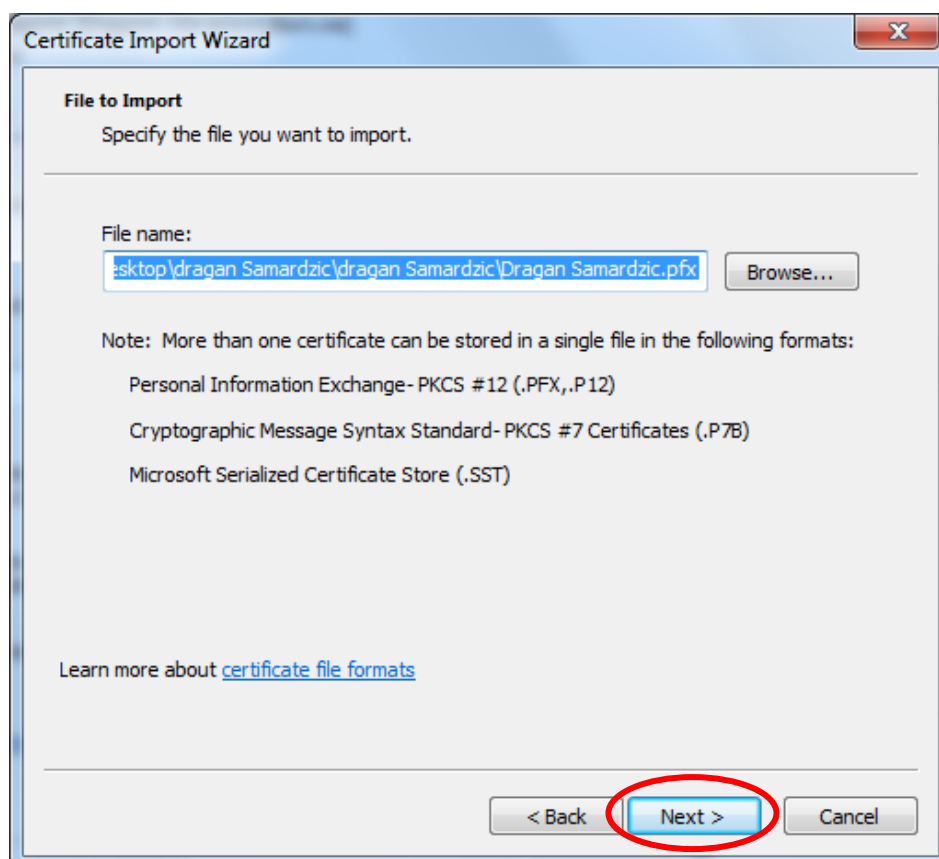

Unestite password koji ste dobili u koverti putem poste i kliknite na **Next**.

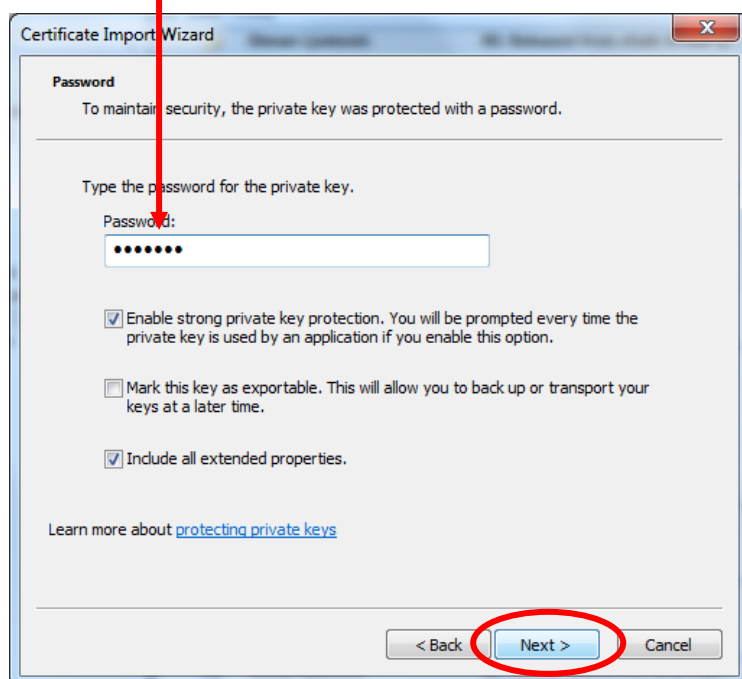

Otvora se prozor birate gdje će te da smjestite vaš certifikat:

1. automatski izbor mjesta
2. vi specificirate mjesto gdje želite da se nalazi vaš certifikat.

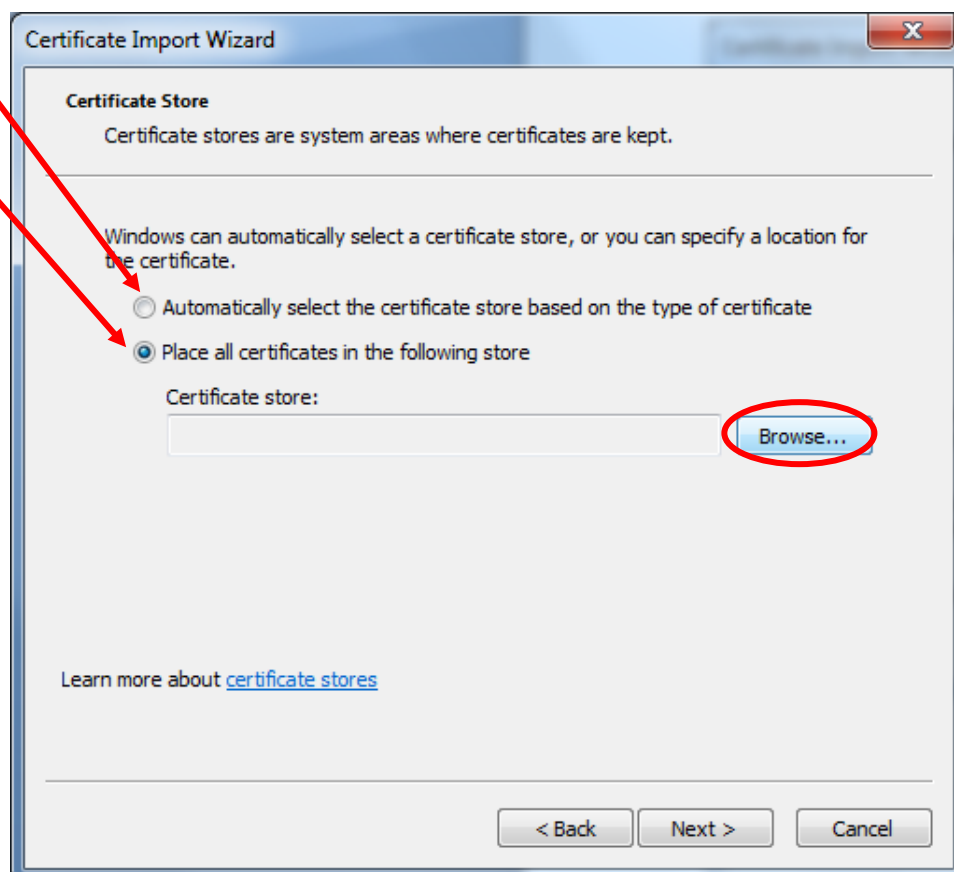

Ukoliko ste odlučili da vaš certifikat bude smješten na neko mjesto na disku koje vi želite da odaberete označite drugu opciju: **Place all certificates in the following store** i kliknite na **Browse...**

Otvara se novi prozor u kome možete da izaberete željeni folder i kliknite na **OK**.

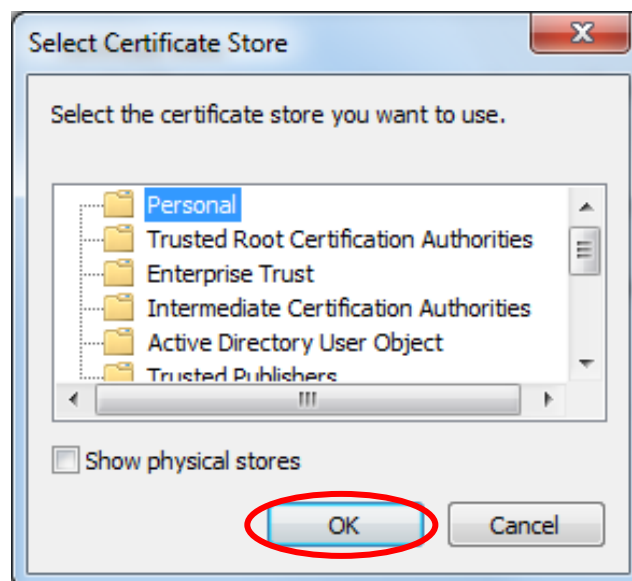

Na kraju se otvara prozor u kome dobijate informaciju o vašem certifikatu kao što je mjesto (folder) gdje je smješten i naziv file-a i zatim kliknite na **Finish**

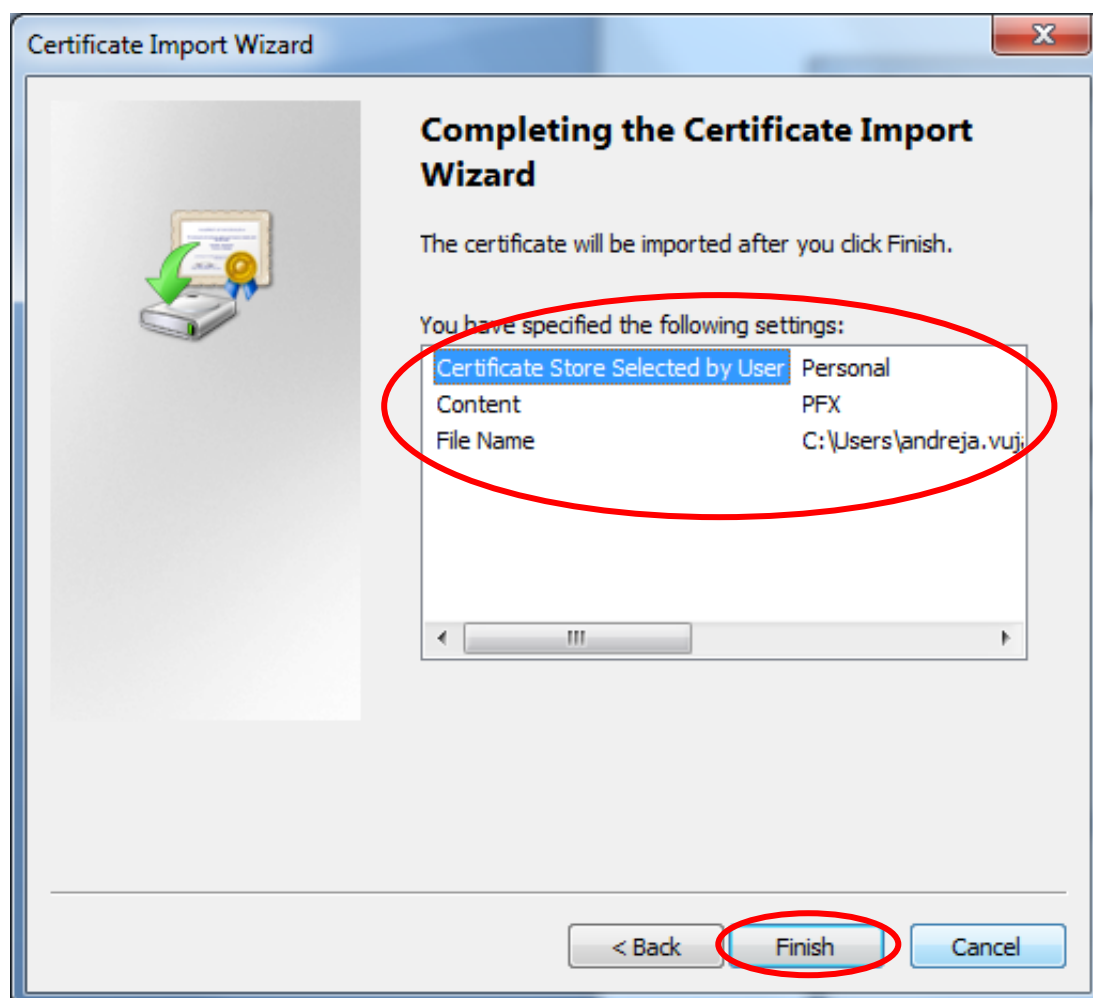

Sobzirom da se radi o certifikatu koji nije smješten na mediju (eToken ili smart-card) u ovom dijelu se vrši podešavanje nivoa zaštite privatnih ključeva softverskim metodama.

Ukoliko vam ovaj nivo zaštite odgovar pritisnite dukme **OK**

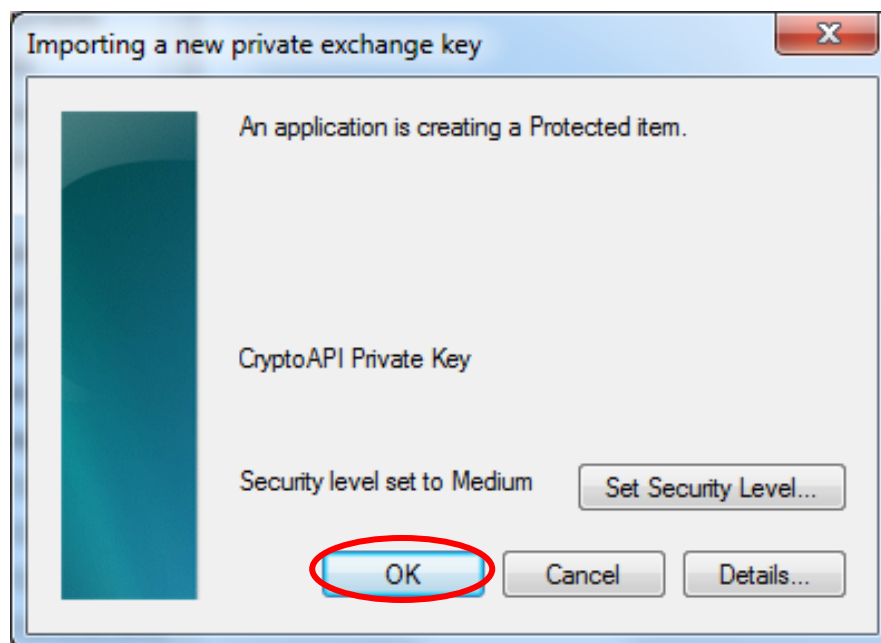

Ovim je instalcija certifikata uspješno završena i potrebno je da kliknete na **OK**.

