

Na osnovu člana 8 stav 6 Zakona o upravljanju komunalnim otpadnim vodama ("Službeni list CG", broj 2/17), Ministarstvo održivog razvoja i turizma donijelo je

PRAVILNIK

O GEOGRAFSKIM GRANICAMA, BROJU I KAPACITETU AGLOMERACIJA

("Službeni list Crne Gore", br. 078/17 od 23.11.2017)

Član 1

Ovim pravilnikom propisuju se granice, broj i kapacitet aglomeracija.

Član 2

Granice aglomeracija se utvrđuju na osnovu:

- 1) koncentracije stanovništva ili privrednih aktivnosti u određenoj oblasti na način da se komunalne otpadne vode mogu sakupljati i sprovesti do postrojenja za prečišćavanje otpadnih voda ili do završne tačke ispuštanja;
- 2) granica naseljenog mjesta u projekciji Gaus-Kruger zona 6 i Gaus-Kruger zona 7 (GK6 i GK7 - shp, dwg format) koje dostavlja organ uprave nadležan za poslove državnog premjera i katastra;
- 3) gustine naseljenosti i ukupnog opterećenja broja ekvivalenta stanovnika (1 E.S. je organsko biorazgradivo opterećenje koje ima petodnevnu biohemijsku potrošnju kiseonika kao BPK₅ od 60 grama kiseonika na dan) po jedinici površine (km²);
- 4) geografske karakteristike terena;
- 5) postojeće hidrotehničke infrastrukture;
- 6) postojećih studija izvodljivosti, projektne i planske dokumentacije; i
- 7) spremnosti jedinica lokalne samouprave da prikupljaju, prečišćavaju i ispuštaju komunalne otpadne vode zajedno sa susjednim jedinicama lokalne samouprave.

Član 3

Granice aglomeracija u grafičkom obliku date su u Prilogu 1 ovog pravilnika.

Član 4

Kapacitet i broj aglomeracija se utvrđuje na osnovu:

- 1) podataka o broju stanovnika, domaćinstava i stanova po naseljima u obuhvatu granica aglomeracije iz posljednjeg zvaničnog popisa organa nadležnog za poslove statistike (u daljem tekstu: MONSTAT);
- 2) podataka o turističkom prometu za zadnjih pet godina iz mjesečnih statističkih pregleda (MONSTAT);
- 3) podataka o smještajnim kapacitetima za posljednju kalendarsku godinu iz mjesečnih statističkih pregleda (MONSTAT);
- 4) raspoloživih podataka o kvantitetu i kvalitetu vode za piće, komunalne otpadne vode koja se ispusti u recipijent i vode iz privrednih aktivnosti;
- 5) studija izvodljivosti, projektne i tehničke dokumentacije u oblasti otpadnih voda koje su izradile jedinice lokalne samouprave, koje se odnose na pojedine aglomeracije; i
- 6) opterećenja kolektorskog sistema i postrojenja za prečišćavanje otpadnih voda koje se izračunava na osnovu najvećeg (maksimalnog) prosječnog nedjeljnog opterećenja koje dolazi na postrojenje za prečišćavanje u toku godine.

Član 5

Evidencija aglomeracija većih od 2000 ekvivalent stanovnika (E.S.) vodi se u tabelarnoj formi sa grafičkim prikazom granica aglomeracija i sadrži:

- 1) naziv jedinice lokalne samouprave na čijem području je aglomeracija;
- 2) naziv aglomeracije;
- 3) identifikacioni broj aglomeracije;
- 4) broj i naziv naselja u obuhvatu aglomeracije;
- 5) broj stanovnika u aglomeraciji; i
- 6) procjenjeno ukupno opterećenje aglomeracije po broju ekvivalent stanovnika (E.S.).

Ažuriranje evidencije iz stava 1 ovog člana vrši se svake druge godine do 31. decembra tekuće godine, za naredne dvije godine.

Evidencija aglomeracija iz stava 1 ovog člana data je u Prilogu 2 ovog pravilnika.

Član 6

Prilozi 1 i 2 su sastavni dio ovog pravilnika.

Član 7

Ovaj pravilnik stupa na snagu osmog dana od dana objavljavanja u "Službenom listu Crne Gore".

Broj: 110-2146/6

Podgorica, 15. novembra 2017. godine

Ministar,

Pavle Radulović, s.r.

NAPOMENA IZDAVAČA:

Priloge koji su sastavni dio ovog propisa možete pogledati ovdje.

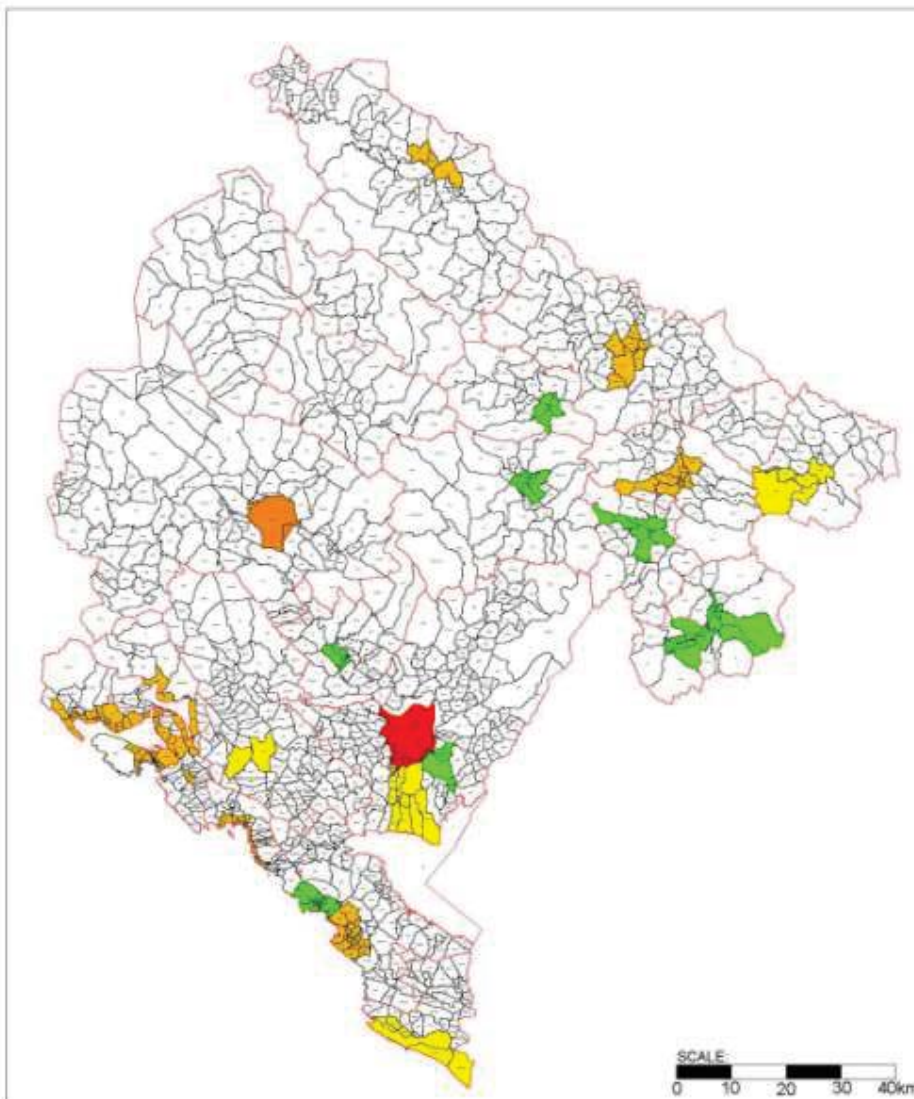

PRILOG 1

Ministarstvo održivog razvoja i turizma

LEGENDA

- granice opština
- > 150.000
- 50.000 - 150.000
- 15.000 - 50.000
- 10.000 - 15.000
- 2.000 - 10.000
- < 2.000

Grafički prikaz geografskih granica aglomeracija po broju stanovnika

PRILOG 1

Ministarstvo održivog razvoja i turizma

LEGENDA

-  - granice opština
-  > 150.000
-  50.000 - 150.000
-  15.000 - 50.000
-  10.000 - 15.000
-  2.000 - 10.000
-  < 2.000

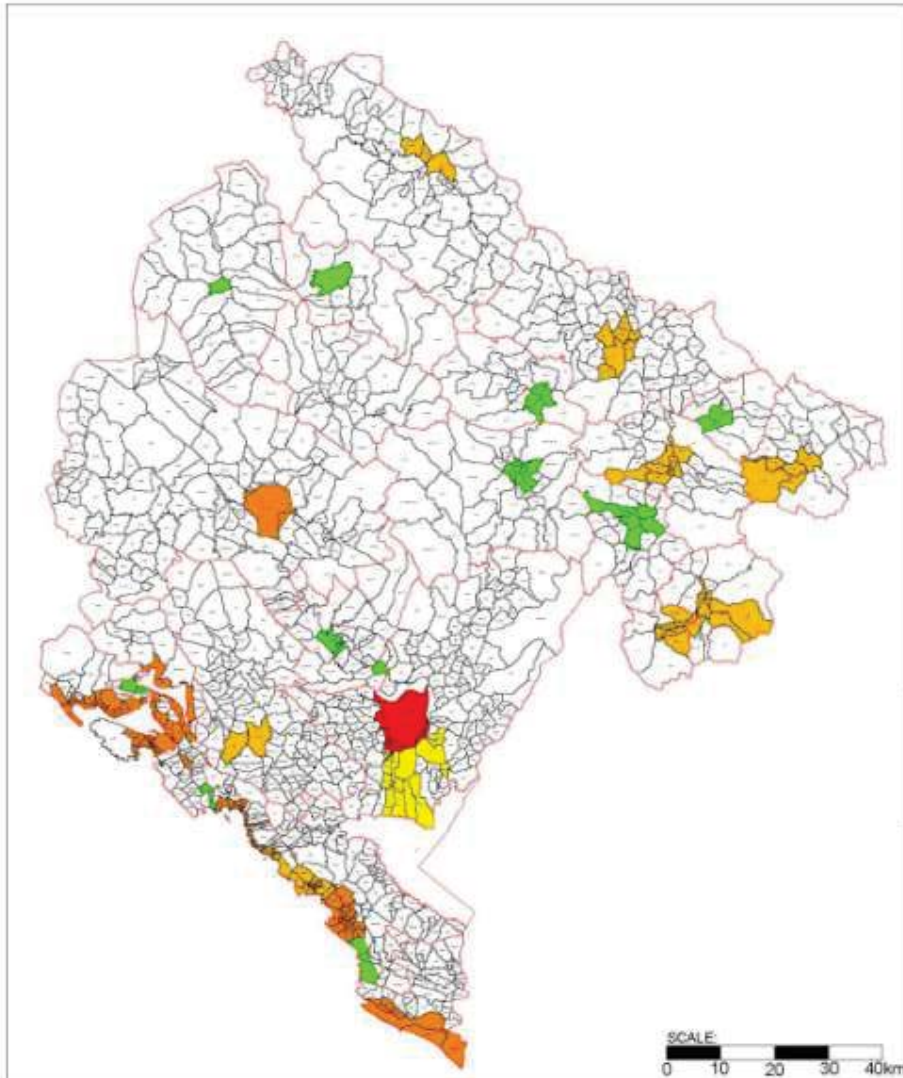

Grafički prikaz geografskih granica aglomeracija sa max.opterećenjima po broju ekvivalent stanovnika (ES)

MINISTARSTVO ODRŽIVOG RAZVOJA I TURIZMA

Prilog 2

JEDINICA LOKALNE SAMOUPRAVE	NAZIV AGLOMERACIJE	NAZIV I BROJ NASELJA KOJA SU OBUHVAĆENA AGLOMERACIJOM	IDENTIFIKACIONI BROJ AGLOMERACIJE	BROJ STANOVNIKA U AGLOMERACIJI	PROCJENJENO MAKSIMALNO OPTEREĆENJE AGLOMERACIJE IZRAŽENO U BROJU EKVALENT STANOVNIKA (ES)
ANDRIJEVICA	ANDRIJEVICA 1	Andrijevica, Božići, Prisoja, Seoca, Slatina, Trešnjevo, Zabrđe	1	2,865	3,000
BAR	BAR 1	Đurmani, Mišići, Žgrade, Papani, Brca, Čanj, Zagrade (Bjelila), Sutomore(Haj Nehaj, Mirošica 1, Miroška 2, Ratac, Staro Sutomore, Zelen), Đendinovići (Rutke), Zankovići (Gorelac) i Miljevci (Pobrđe)	2	4,554	30,000
	BAR 2	Šušanj (Glavanovići, Gromančić, Paladini, Perajkovići, Vitići,Zeleni pojas), Župci, Sustaš (Mandarinići, Podsustaš), Bar (Ilino, Makedonsko, Sokolana, Topolica, Žukotrljica), Bjelšići, Polja (Murvice Kopljeva), Burtaišići (Ahmetov brijeg, Donji Marovići, Gornji Bjelšići, Popovići, Rena, Ronkula), Velemušići, (Biskupada, Gornji Marovići), Čeluga (Donja Čeluga, Gornja Čeluga),Stari Bar (Baukovo, Belveder, Brbot, Gornja Rena, Gretva,Podgrad), Tomba(Donja Tomba, Gornja Tomba), Bartula, Zaljevo (Donje Zaljevo, Gornje Zaljevo)	3	30,811	67,000
	BAR 3	Dobra Voda (Nišice), Pečurice, Bištine i Dubrava	4	1,644	7,000
	BAR 4	Kunje (Bušat, Komina)	5	424	3,000
BERANE	BERANE 1	Berane, Beran Selo, Buče, Dolac, Donje Luge, Lužac, Pešca, Budimlja	6	22,167	25,000
BUELO POLJE	BUELO POLJE 1	Babića Brijeg, Centar Grada, Čukovac, Gornji dio grada, Kruševo, Lipnica, Lješnica, Medanovići, Nedakusi, Nikoljaci, Obrov, Potkrajci, Pripočići, Pruška, Rakonje, Rasovo, Resnik, Strojtanica, Loznica	7	26,098	28,000
BUDVA	BUDVA 1	Budva, Boreti, Bečići, Čučuke, Viti Do, Pržno, Sveti Stefan, Radenovići, Drobnići, Rijeka Reževići, Krstac, Katun Reževići	8	15,545	95,000
	BUDVA 2	Petrovac na Moru, Novoselje, Kaluderac, Buljarica	9	1,887	16,000
	BUDVA 3	Prijevor-Jaz	10	712	4,000
CETINJE	CETINJE 1	Cetinje, Bajice	11	14,772	20,000
DANILOVGRAD	DANILOVGRAD 1	Danilovgrad, Orja Luka (Pašići, Grlić)	12	5,450	7,000
	DANILOVGRAD 2	Spuš	13	1,722	3,500
HERCEG NOVI	HERCEG NOVI 1	Baošići, Bijela, Đenovići, Herceg Novi, Igalo, Jošice, Kumbor, Kutli, Meljine, Podri, Provodina, Sasovići, Sušcepan, Sutorina, Zelenika	14	29,179	85,000
	HERCEG NOVI 2	LUŠTICA-ROSE	15	300	2,000
	HERCEG NOVI 3	LUŠTICA-ŽANJICE	16		2,000
KOLAŠIN	KOLAŠIN 1	Babljak, Bakovići, Breza, Drijenak, Dulovine, Kolašin, Radigojno, Smalagica polje	17	5,303	7,500
KOTOR TIVAT	KOTOR 1-TIVAT 1	Bogišići, Donja Lastva, Đuraševići, Gošići, Kraški, Lepetani, Mrčevac, Tivat-Dobrota, Donji Orahovac, Donji stoliv, Dražin Vrt, Kavač, Kotor, Muo, Perast, Prčani, Radanovići, Risan, Škaljari	18	32,793	72,000
	TIVAT 2	Milovići, Radovići	29	581	3,500
	KOTOR 2	Bigova	20	101	2,000
	KOTOR 3	Donji Morinj, Kostašica	21	348	2,500
	KOTOR 4	Lastva Grbaljska	22	537	3,500
MOJKOVAC	MOJKOVAC 1	Mojkovac, Podbišće, Polja, Turici	23	5,571	6,000
NIKŠIĆ	NIKŠIĆ 1	Nikšić, Ozrinici	24	59,341	90,000
PLAV-GUSINJE	PLAV 1-GUSINJE1	Bogajčići, Brezovejica, Dosuđe, Gusinje, Vojno selo, Meteh, Martinovići, Kruševo, Plav, Prnjavor, Skić	25	9,513	16,000
PLJEVLJA	PLJEVLJA 1	Pljevlja, Komine, Židovići	26	20,601	25,000
PLUŽINE	PLUŽINE 1	Plužine	27	1,353	2,000
PODGORICA	PODGORICA 1	Podgorica, Botun, Srpska	28	152,812	200,000
	TUZI 1	Tuzi, Gornji Milješ, Donji Milješ, Vuksanekići	29	6,656	10,000
	GOLUBOVCI 1	Ijajkovići, Mitrovići, Golubovci, Mojanovići, Mahala, Goričani, Šušunja, Balabani, Gostiš, Beriskvci, Mataguži	30	12,007	15,000
ROŽAJE	ROŽAJE 1	Ibarac, Koljeno, Rožaje	31	13,462	16,000
ŠAVNIK	ŠAVNIK 1	Šavnik	32	456	500
ULCINI	ULCINI 1	Bijela Gora, Bratica, Kodre, Ulcinj, Donji Štoj, Gornji Štoj	33	13,449	65,000
ŽABLJAK	ŽABLJAK 1	Žabljak	34	1,737	4,316
PETNJIČA	PETNJIČA	Petnjica, Lagatori, Radmanci	35	1,807	2,000